

---

# ***БЕЛАРУС –82.3***

82.3-0000010 КИ

---

## **КАТАЛОГ ИЗДЕЛИЯ**

**2024**

ОАО «МТЗ» ведет постоянную работу по совершенствованию выпускаемых изделий и оставляет за собой право проводить изменения конструкции, технических данных без предварительного уведомления потребителей.

Некоторые обозначения, наименования и иллюстрации, приведенные в этой книге, могут отличаться от фактических на Вашем тракторе. Для получения подробной информации обращайтесь к Вашему дилеру и пользуйтесь информационными бюллетенями, выпускаемыми ОАО «МТЗ» и рассылаемыми потребителям на регулярной основе.



**СОДЕРЖАНИЕ**

Введение.....	4
Как пользоваться каталогом .....	4
Назначение .....	5
Указатель групп, подгрупп сборочных единиц и деталей каталога .....	6
Сборочные единицы и детали.....	10

## ВВЕДЕНИЕ

Настоящий каталог содержит всю номенклатуру сборочных единиц и деталей тракторов «Беларус –82.3». Каталог предназначен для организаций и фирм, занимающихся продажей, эксплуатацией и ремонтом тракторов, может использоваться при расчете и составлении заявок на запасные части и служит пособием при разборке и сборке трактора.

Все изменения, связанные с совершенствованием конструкции тракторов, отражаются в соответствующих информационных листах.

## КАК ПОЛЬЗОВАТЬСЯ КАТАЛОГОМ

Каталог включает сборочные единицы и детали трактора. Сборочные единицы и детали разбиты на группы и подгруппы по функциональному признаку. Этот раздел иллюстрирован аксонометрическими рисунками составных частей трактора в разобранном виде. Все детали на рисунках имеют порядковые номера (номера позиций). Для удобства пользования каталогом при поиске нужной детали эти же порядковые номера расположены в графе «Поз.» в текстовой части каталога в порядке их возрастания сверху вниз. Приведенные в тексте каталога рисунки позволяют пользователю ознакомиться с конструкцией деталей и сборочных единиц и их конфигурацией, а также могут служить пособием для проведения демонтажно-монтажных операций.

Например, в каталоге приведена следующая запись:

«....52-2303030      2      Шестерня (5-7)».

Это означает, что сборочная единица «Шестерня» в количестве 2 шт. на изделие состоит из деталей: шестерни (поз. 5), прокладки (поз. 6) и заглушки (поз. 7). В графе «Кол.» указано количество сборочных единиц и деталей, применяемых в данной подгруппе (2303) на один трактор.

Для тракторов применена традиционная семизначная система обозначений сборочных единиц и деталей (после префикса). Приставки А1, А2, А3 после семизначного номера детали означают, что конструкция этих деталей или сборочных единиц изменена, но осталась взаимозаменяемой с ранее выпущенными конструкциями. Приставки Б, Б1, Б2, В, Г, Д и т. д. означает, что новые конструкции деталей не будут взаимозаменяемыми с деталями ранее выпущенных конструкций, но взаимозаменяемы между собой в пределах одного символа. Цифровые приставки после номера детали или сборочной единицы, например, 01, 02, 03 и т. д. характеризуют исполнение детали или сборочной единицы (конструктивное или климатическое) и эти детали между собой невзаимозаменяемы. Например, детали «70-2407060 (стакан левый)» и «70-2407060-01 (стакан правый)» имеют различное конструктивное исполнение и не взаимозаменяемы. Некоторые детали, заимствованные от предыдущих моделей, имеют буквенно-цифровые номера. Например, «Д18-051 Болт».

## НАЗНАЧЕНИЕ

Трактор «БЕЛАРУС-82.3» предназначен для выполнения различных сельскохозяйственных работ с навесными, полунавесными, прицепными и полуприцепными машинами и орудиями, погрузочно-разгрузочных и транспортных работ.

Трактор «БЕЛАРУС-82.3» представляет собой колесный трактор общего назначения тягового класса 1.4 с колесной формулой 4х4.

Остов трактора – полурамный.

Ходовая система – передние и задние колеса ведущие, с пневматическими шинами низкого давления. Управляемые колеса – передние. Возможно сдвигание задних колес с помощью проставки.

На тракторе «БЕЛАРУС-82.3» установлен четырехтактный поршневой четырехцилиндровый двигатель внутреннего сгорания с рядным вертикальным расположением цилиндров, с непосредственным впрыском дизельного топлива и воспламенением от сжатия.

Установленный двигатель (Д-243S2) соответствует экологическим требованиям Stage 2.

Обновленный дизайн, модернизированная трансмиссия, передний ведущий мост с планетарно-цилиндрическими редукторами (ПВМ 822).

## УКАЗАТЕЛЬ ГРУПП, ПОДГРУПП, СБОРОЧНЫХ ЕДИНИЦ И ДЕТАЛЕЙ КАТАЛОГА

Группа	Подгруппа	Рис.	Наименование	Стр.
00	<b>Трансмиссия</b>			
	0002	1	<a href="#">Трансмиссия</a>	10
10	<b>Механизмы дизеля</b>			
	1001	10.1	<a href="#">Установка двигателя</a>	15
11	<b>Система питания</b>			
	1101	11.1	<a href="#">Баки топливные (пластмассовые)</a>	17
	1101	11.2	<a href="#">Управление подачей топлива</a>	19
12	<b>Система выпуска газа</b>			
	1205	12.1	<a href="#">Установка глушителя</a>	23
13	<b>Система охлаждения</b>			
	1301	13.1	<a href="#">Блок охлаждения</a>	25
	1309	13.2	<a href="#">Ограждение вентилятора</a>	27
16	<b>Сцепление</b>			
	1601	16.1	<a href="#">Установка сцепления</a>	29
	1601	16.2	<a href="#">Установка сцепления 240-1005009</a> (альтернативный вариант комплектации)	31
	1601	16.3	<a href="#">Корпус сцепления. Обойма</a>	33
	1601	16.4	<a href="#">Корпус сцепления. Отводка</a> (с установкой муфты LuK)	35
	1601	16.5	<a href="#">Корпус сцепления. Отводка</a> (с установкой муфты 80-1601090)	37
	1601	16.6	<a href="#">Корпус сцепления (привод ВОМ, привод насоса гидросистемы ЗНУ)</a>	39
	1601	16.7	<a href="#">Корпус сцепления. Привод ВОМ. (пдв=2200 об/мин)</a>	41
	1601	16.8	<a href="#">Корпус сцепления. Привод насосов. (пдв=2200 об/мин)</a>	42
	1602	16.9	<a href="#">Управление сцеплением</a>	43
17	<b>Коробка передач</b>			
	1721	17.1	<a href="#">Синхронизированный реверс-редуктор</a>	45
	1721	17.2	<a href="#">Редуктор</a>	47
	1721	17.3	<a href="#">Управление комбинированным редуктором</a>	49
	1723	17.4	<a href="#">Крышка (управления реверсом с датчиком заднего хода)</a>	51
	1721	17.5	<a href="#">Крышка (управления редуктором)</a>	52
	1723	17.6	<a href="#">Кронштейн (подрулевой)</a>	53
	1701	17.7	<a href="#">Кронштейн (напольный)</a>	55
	1701	17.8	<a href="#">Корпус коробки передач</a>	57
	1701	17.9	<a href="#">Вал первичный и вал вторичный</a>	59
	1701	17.10	<a href="#">Вал промежуточный. Вал внутренний</a>	61
	1702	17.11	<a href="#">Вал I-ой передачи</a>	63
	1703	17.12	<a href="#">Механизм управления синхронизированной КП.</a> <a href="#">Корпус вилок</a>	65
	1742	17.13	<a href="#">Механизм 2-х рычажного управления КП</a>	67
18	<b>Раздаточная коробка</b>			
	1802	18.1	<a href="#">Привод переднего ведущего моста</a>	71
	1802	18.2	<a href="#">Привод ПВМ (крышка)</a>	73
22	<b>Привод карданный</b>			
	2203, 2209	22.1	<a href="#">Привод карданный</a>	75
	2210	22.2	<a href="#">Ограждение</a>	77
23	<b>Передний ведущий мост в сборе</b>			
	2300	23.1	<a href="#">Передний ведущий мост в сборе</a>	79
	2302	23.2	<a href="#">Главная передача ПВМ</a>	81
	2303	23.3	<a href="#">Дифференциал</a>	83
	2308	23.4	<a href="#">Редуктор конечной передачи ПВМ</a>	85
24	<b>Задний мост</b>			
	2401, 2403, 2407	24.1	<a href="#">Корпус заднего моста. Дифференциал. Конечная передача</a>	89
	2409	24.2	<a href="#">Механизм блокировки дифференциала «мокрого» типа</a>	93

Группа	Подгруппа	Рис.	Наименование	Стр.
27	<b>Устройство прицепное</b>			
	2707	27.1	<a href="#">Тягово-сцепное устройство</a>	95
	2707	27.2	<a href="#">Тягово-сцепное устройство (варианты комплектации)</a>	97
	2707	27.3	<a href="#">Тягово-сцепное устройство (вариант)</a>	99
	2707	27.4	<a href="#">Устройство прицепное. Варианты «буксирный крюк» и «буксирный крюк» с переналадкой на «тяговый брус» маятник</a>	101
	2707	27.5	<a href="#">Устройство прицепное. Вариант «тяговый брус» маятник и «тяговый брус» опускаемый</a>	103
28	<b>Рама</b>			
	2801	28.1	<a href="#">Полурама</a>	106
	2801	28.2	<a href="#">Крюк прицепной гидрофицированный</a>	108
	2806	28.3	<a href="#">Буксир передний</a>	110
30	<b>Тяга рулевая</b>			
	3003	30.1	<a href="#">Тяга рулевая</a>	111
31	<b>Колеса и ступицы</b>			
	3101	31.1	<a href="#">Колеса передние ведущие</a>	112
	3101	31.2	<a href="#">Колеса передние ведущие (вариант)</a>	113
	3104, 3107	31.3	<a href="#">Колеса задние ведущие. Ступицы задних колес</a>	114
	3104	31.4	<a href="#">Ступица колеса</a>	116
34	<b>Управление рулевое</b>			
	3401	34.1	<a href="#">Колонка рулевая</a>	118
	3401	34.2	<a href="#">Кардан</a>	120
	3400	34.3	<a href="#">Управление рулевое</a>	121
35	<b>Тормоза</b>			
	3502, 3503	35.1	<a href="#">Тормоза «мокрого» типа (левый/правый)</a>	124
	3503	35.2	<a href="#">Управление тормозами рабочими «мокрого» типа</a>	126
	3504, 3507	35.3	<a href="#">Тормоз стояночный. Управление стояночным тормозом «мокрого» типа</a>	128
	3506	35.4	<a href="#">Пневмопривод</a>	130
	3514	35.5	<a href="#">Кран тормозной</a>	132
	3513	35.6	<a href="#">Баллон</a>	133
	3509	35.7	<a href="#">Компрессор</a>	134
37	<b>Электрооборудование</b>			
	3700	37.1	<a href="#">Установка фар дорожных 82.3-3700020</a>	136
	3700	37.2	<a href="#">Установка фар дорожных 921.3-3700020</a>	138
	3700	37.3	<a href="#">Установка фонарей передних</a>	140
	3700	37.4	<a href="#">Электрооборудование двигателя</a>	142
	3700	37.5	<a href="#">Электрооборудование трансмиссии</a>	145
	3700	37.6	<a href="#">Электрооборудование кабины</a>	148
	3700	37.7	<a href="#">Установка фонарей задних</a>	152
	3700	37.8	<a href="#">Установка АКБ</a>	154
	3700	37.9	<a href="#">Электрооборудование отопителя</a>	156
	3700	37.10	<a href="#">Электрооборудование крыши</a>	158
	3700	37.11	<a href="#">Электрооборудование кондиционера</a>	160
	3700	37.12	<a href="#">Управление зеркалами</a>	162
	3700	37.13	<a href="#">Установка фонарей автопоезда</a>	164
	3700	37.14	<a href="#">Установка маяка сигнального</a>	166
38	<b>Щиток приборов</b>			
	3805	38.1	<a href="#">Щиток приборов</a>	168
	3805	38.2	<a href="#">Установка щитка приборов</a>	173
	3839	38.3	<a href="#">Сигнализатор заднего хода</a>	176
	3843	38.4	<a href="#">Установка датчиков скорости</a>	178
39	<b>Инструмент и принадлежности</b>			
	3901	39.1	<a href="#">Инструмент оператора</a>	180
	3912	39.2	<a href="#">Аптечка</a>	181
42	<b>Отбор мощности</b>			
	4202	42.1	<a href="#">ВОМ задний</a>	182
	4202	42.2	<a href="#">ВОМ задний (Шестерня коронная)</a>	186
	4204	42.3	<a href="#">Балласт</a>	188

Группа	Подгруппа	Рис.	Наименование	Стр.
46	<b>Гидросистема</b>			
	4604	46.1	<a href="#">Привод насосов (с одним насосом)</a>	190
	4605	46.2	<a href="#">Устройство навесное с силовым регулятором</a>	192
	4605	46.3	<a href="#">Устройство навесное без силового регулятора</a>	200
	4605	46.4	<a href="#">Стяжка телескопическая</a>	207
	4605	46.5	<a href="#">Захват Walterscheid</a>	209
	4605	46.6	<a href="#">Захват МТЗ</a>	210
	4605	46.7/8/9	<a href="#">Поперечина</a>	211
	4607	46.10	<a href="#">Гидросистема 900Р-4600010 с силовым регулятором</a>	214
	4607	46.11	<a href="#">Гидросистема 900Р-4600010-01 без силового регулятора</a>	218
	4607	46.12	<a href="#">Корпус гидросистемы 900Р-4600015 с силовым регулятором</a>	221
	4607	46.13	<a href="#">Корпус гидросистемы 900Р-4600015-01 без силового регулят.</a>	225
	4607	46.14	<a href="#">Кронштейн 82-4607540/-01/-02</a>	229
	4607	46.15	<a href="#">Корпус гидросистемы и фильтр</a>	231
	4604	46.16	<a href="#">Привод насоса</a>	233
	4600	46.17	<a href="#">Муфта</a>	234
	Ц100	46.18	<a href="#">Гидроцилиндр</a>	235
	РП70	46.19	<a href="#">Гидрораспределитель РП70-1221.2С, РП70-890.1</a>	237
	4607	46.20	<a href="#">Управление гидрораспределителем РП 70</a>	241
	4614	46.21	<a href="#">Регулятор с кронштейном</a>	243
	4616	46.22	<a href="#">Управление регулятором</a>	247
	4619	46.23	<a href="#">Механизм фиксации</a>	249
	4637	46.24	<a href="#">Гидросистема трансмиссии</a>	251
52	<b>Стеклоочистители</b>			
	5205	52.1	<a href="#">Установка стеклоочистителя заднего</a>	255
	5205	52.2	<a href="#">Установка стеклоочистителя</a>	257
	5208	52.3	<a href="#">Установка стеклоомывателя</a>	259
67	<b>Кабина</b>			
	6700	67.1	<a href="#">Кабина трактора. Экстерьер</a>	262
	6700	67.2	<a href="#">Кабина трактора. Окно заднее</a>	266
	6700	67.3	<a href="#">Кабина трактора. Крыша</a>	268
	6702	67.4	<a href="#">Интерьер кабины</a>	270
	6708	67.5	<a href="#">Двери кабины</a>	272
68	<b>Сиденье</b>			
	6800	68.1,68.2	<a href="#">Сиденье оператора</a>	276
	6801	68.3	<a href="#">Подвеска сиденья</a>	279
	6800	68.4	<a href="#">Сиденье Grammer MSG 85/721</a>	283
	6800	68.5	<a href="#">Сиденье Grammer MSG 95G/721</a>	285
	6800	68.6	<a href="#">Сиденье Pilot P1448- P71A6D1/KM80X</a>	287
	6800	68.7	<a href="#">Сиденье AKKOMSAN STPLUS TV4 (1102542)</a>	289
79	<b>Радиооборудование</b>			
	7901	79.1	<a href="#">Установка радиооборудования</a>	291
81	<b>Система кондиционирования</b>			
	8100	81.1	<a href="#">Установка кондиционера</a>	293
	8100	81.2	<a href="#">Установка конденсатора</a>	295
	8100	81.3	<a href="#">Установка отопителя-охладителя</a>	297
	8101	81.4	<a href="#">Система отопления</a>	299
	8114	81.5	<a href="#">Компрессор</a>	301
82	<b>Принадлежности кабины</b>			
	8201	82.1	<a href="#">Зеркало заднего вида внутреннее</a>	303
	8204	82.2	<a href="#">Козырек противосолнечный</a>	304
84	<b>Оперение</b>			
	8400	84.1	<a href="#">Облицовка</a>	305
	8403	84.2	<a href="#">Крылья передние</a>	308
	8405	84.3	<a href="#">Подножка</a>	309

87	<b>Система управления</b>			
	8700	87.1	<a href="#">Установка розеток 82.3-8700080</a>	311
	8700	87.2	<a href="#">Подключение сиденья 82.3-8700075</a>	313
	8700	87.3	<a href="#">Управление БД, ПВМ и ВОМ 82.3-8700210-Б</a>	315



Рис.1 Трансмиссия (лист 1)





Рис.1 Трансмиссия (лист 2)

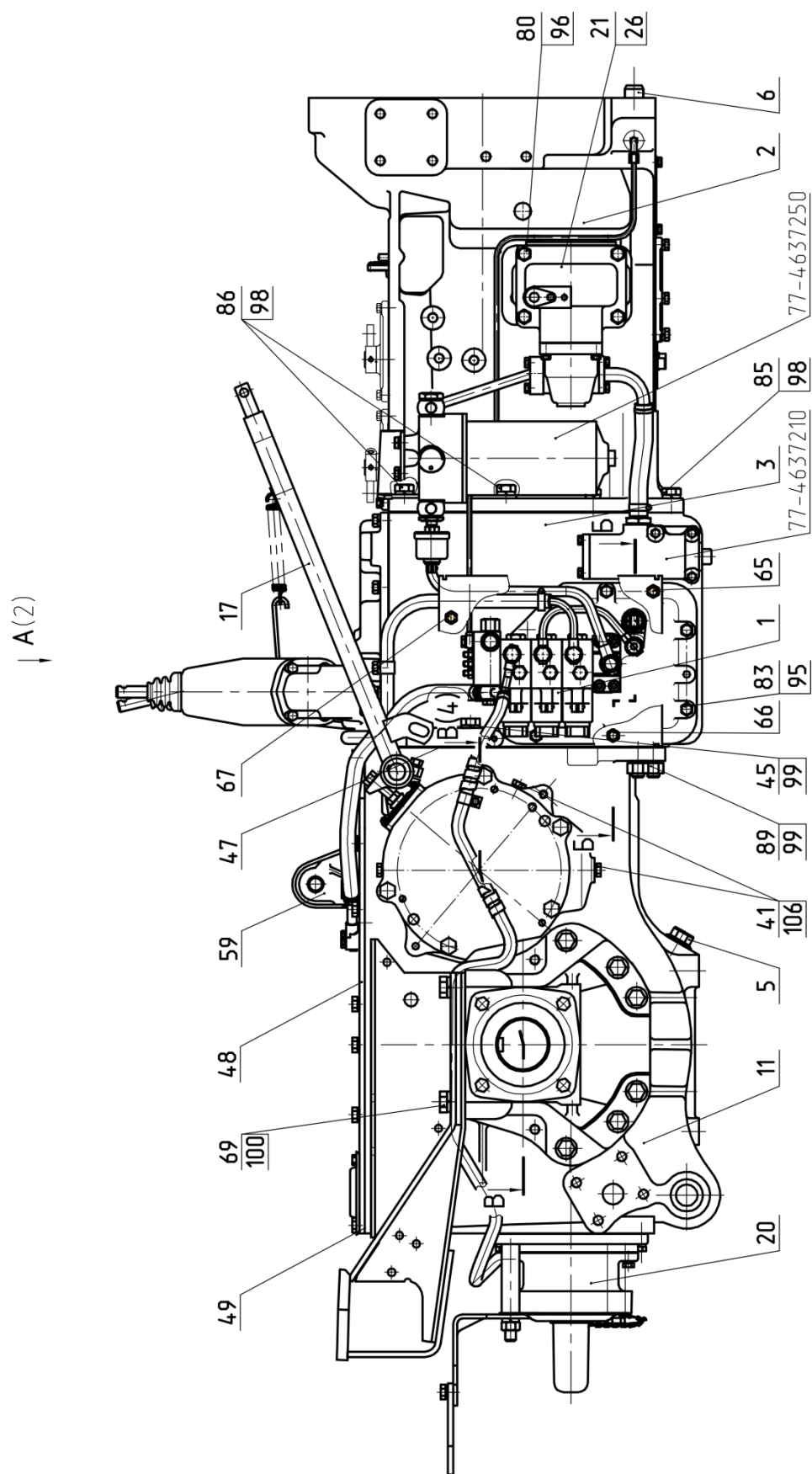

Рис.1 Трансмиссия (лист 3)

**Группа 00. Трансмиссия**  
**Подгруппа 0002. Трансмиссия**

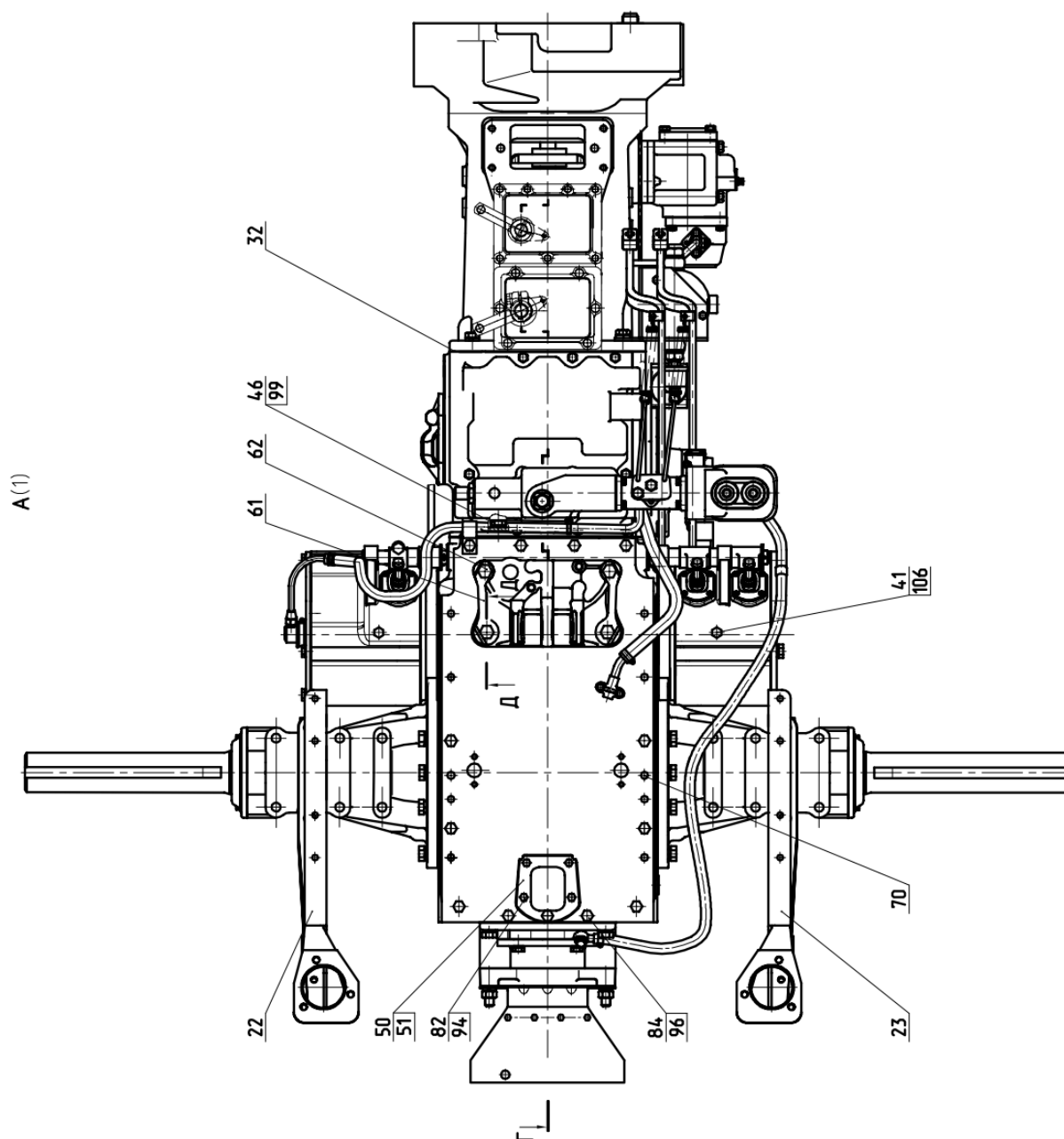
Рис.	Поз.	Обозначение	Кол.	Наименование
1		<b>82.3-0002000</b>		Трансмиссия
	1	82.3-4637010	1	Гидросистема трансмиссии
	2	95-1600010	1	Корпус сцепление
	3	95-1700010-01	1	Коробка передач
	5	70-1701300-A	1	Пробка К1/4"
	6	77-1802070	1	Вал
	7	8020-1802075	1	Направляющая
	10	1221-1802090	1	Втулка
	11	1025-2401010-04 или 1025-2401010-06	1 1	Мост задний (телескопич. тяги н.у.) Мост задний (разъемные и цельн. тяги н.у.)
	12	80M-2409010	1	Муфта блокировки
	13	1221M-2409050	1	Переходник
	15	1221M-3502010	1	Тормоз (правый)
	16	1221M-3502020	1	Тормоз (левый)
	17	952M-3503010	1	Управление тормозами
	20	82.3-402010	1	ВОМ задний
	21	77-4604010-01	1	Привод насосов
	22	952-6702300	1	Кронштейн (левый)
	23	952-6702300-01	1	Кронштейн (правый)
	26	77-1601342	1	Прокладка
	32	50-1701026	1	Прокладка
	36	50-1702048	7 max	Прокладка регулировочная
	38	77-1802016	1	Крышка
	39	8020-1802091	1	Толкатель
	41	1221-1802102	1	Пробка резьбовая
	45	1221-2401011	5	Болт (M18x55)
	46	1221-2401011-01	5	Болт (M18x60)
	47	80-2401016	2	Прокладка
	48	70-2401024-03	1	Крышка
	49	50-2401025-A	1	Прокладка
	50	1221-2401026	1	Крышка
	51	50-2401027-A	1	Прокладка
	52	1221M-2409051	1	Прокладка
	53	1221M-3502034	1	Крышка
	54	1221M-3502039	5	Болт (M14x250)
	55	1221M-3502039-01	5	Болт (M14x225)
	56	1221M-3502051	1	Прокладка
	58	1221M-3504055	1	Вал
	59	70-4605017-A	1	Кронштейн
	61	70-4605034	2	Пластина замковая
	62	70-4605036	2	Болт (M20x60)
	63	70-4605036-01	2	Болт (M20x95)
	64	95-4637093	1	Щиток
	65	95-4637094	1	Шпилька
	66	95-4637094-01	1	Шпилька
	67	95-4637094-02	1	Шпилька
	69	1221-6702301	4	Болт(M20x70)
	70	Д01-015	2	Штифт установочный
	80		4	Болт M12-6gx150.58.019 ГОСТ 7795-70
	82		4	Болт M8-6gx16.88.35.019 ГОСТ 7796-70
	83		5	Болт M10-6gx35.88.35.019 ГОСТ 7796-70
	84		11	Болт M12-6gx30.88.35.019 ГОСТ 7796-70
	85		8	Болт M16-6gx50.88.35.019 ГОСТ 7796-70
	86		2	Болт M16-6gx55.88.35.019 ГОСТ 7796-70

**Группа 00. Трансмиссия**  
**Подгруппа 0002. Трансмиссия**

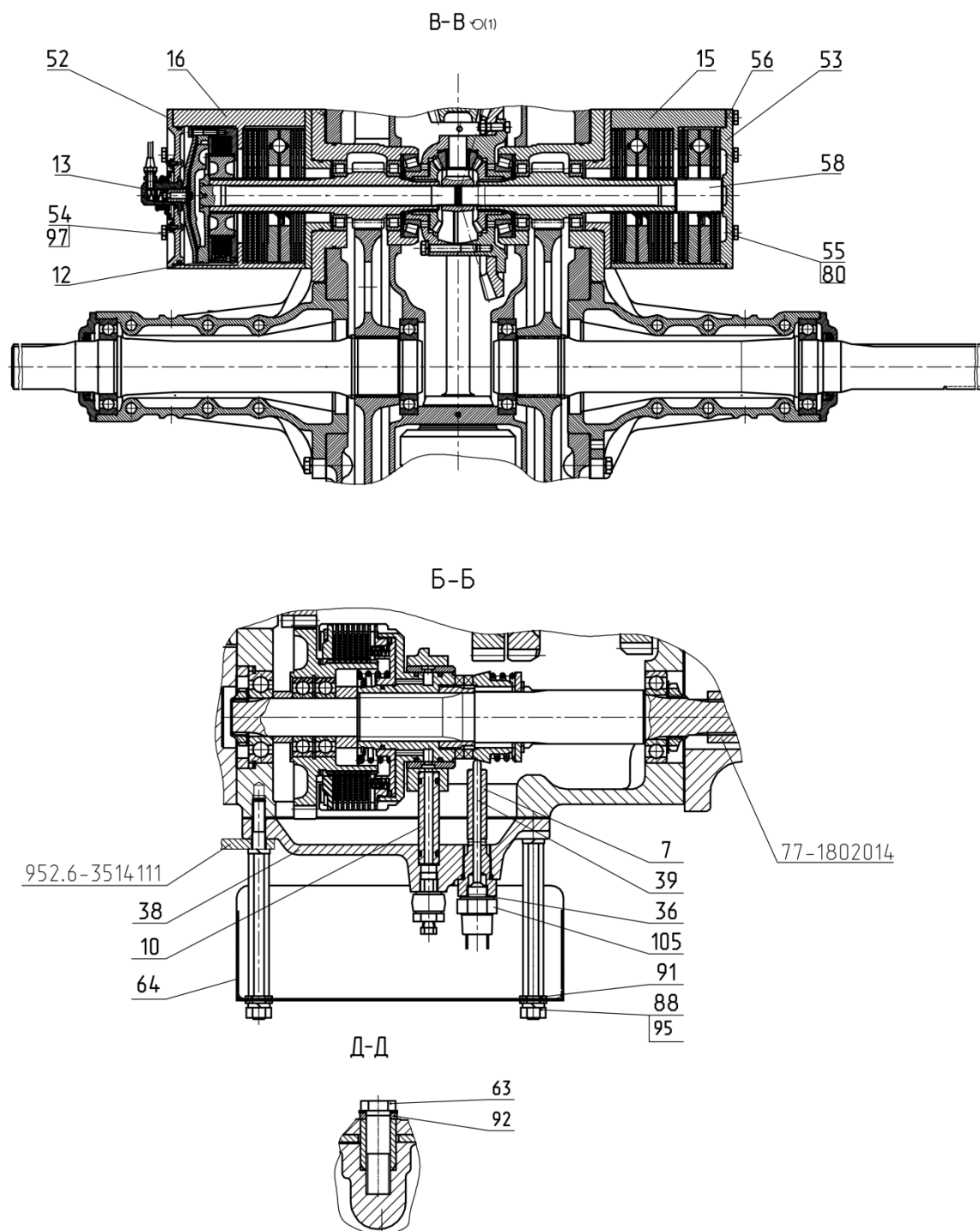
<b>Рис.</b>	<b>Поз.</b>	<b>Обозначение</b>	<b>Кол.</b>	<b>Наименование</b>
1	88		3	Гайка М10-6Н.6.019 ГОСТ 5915-70
	89		2	Гайка М18-6Н.6.019 ГОСТ 5915-70
	91		6	Шайба С.10.01.019 ГОСТ
	92		2	Шайба С.20.01.019 ГОСТ 11371-78
	94		4	Шайба 8Т ОСТ 37.001.115-75
	95		11	Шайба 10 ОТ ОСТ 37.001.115-75
	96		15	Шайба 12 ОТ ОСТ 37.001.115-75
	97		10	Шайба 14 ОТ ОСТ 37.001.115-75
	98		10	Шайба 16 ОТ ОСТ 37.001.115-75
	99		12	Шайба 18 ОТ ОСТ 37.001.115-75
	100		4	Шайба 20 ОТ ОСТ 37.001.115-75
	105	3710.71	1	Выключатель с шариком разомкнутый
	106	4600.18	6	Шайба РМ14



Рис.10.1 Установка двигателя

**Группа 10. Механизмы дизеля**  
**Подгруппа 1001. Установка двигателя**

Рис.	Поз.	Обозначение	Кол.	Наименование
10.1		<b>70-1001001</b>	1	Установка двигателя
	3	Д01-015	2	Штифт установочный
	4	50-1601352	2	Штифт установочный
	6	52-2301065	2	Шайба
	7	70-2800016-01	2	Болт
	12		1	Болт М12-6gx65.88.35.019 ГОСТ 7795-70
	13		6	Болт М16-6gx60.88.35.019 ГОСТ 7795-70
	14		2	Болт М16-6gx100.88.35.019 ГОСТ 7795-70
	15		2	Болт М16-6gx120.88.019 ГОСТ 7795-70
	16		2	Болт М16-6gx150.88.35.019 ГОСТ 7795-70
	18		3	Болт М12-6gx30.88.35.019 ГОСТ 7796-70
	19		1	Болт М12-6gx35.88.35.019 ГОСТ 7796-70
	23		1	Гайка М12-6Н.04.019 ГОСТ 5916-70
	22		2	Гайка М16-6Н.6.019 ГОСТ 5915-70
	25		2	Шайба С.16.01.019 ГОСТ 11371-79
	27		5	Шайба 12 ОТ ОСТ 37.001.115-75
	28		12	Шайба 16 ОТ ОСТ 37.001.115-75

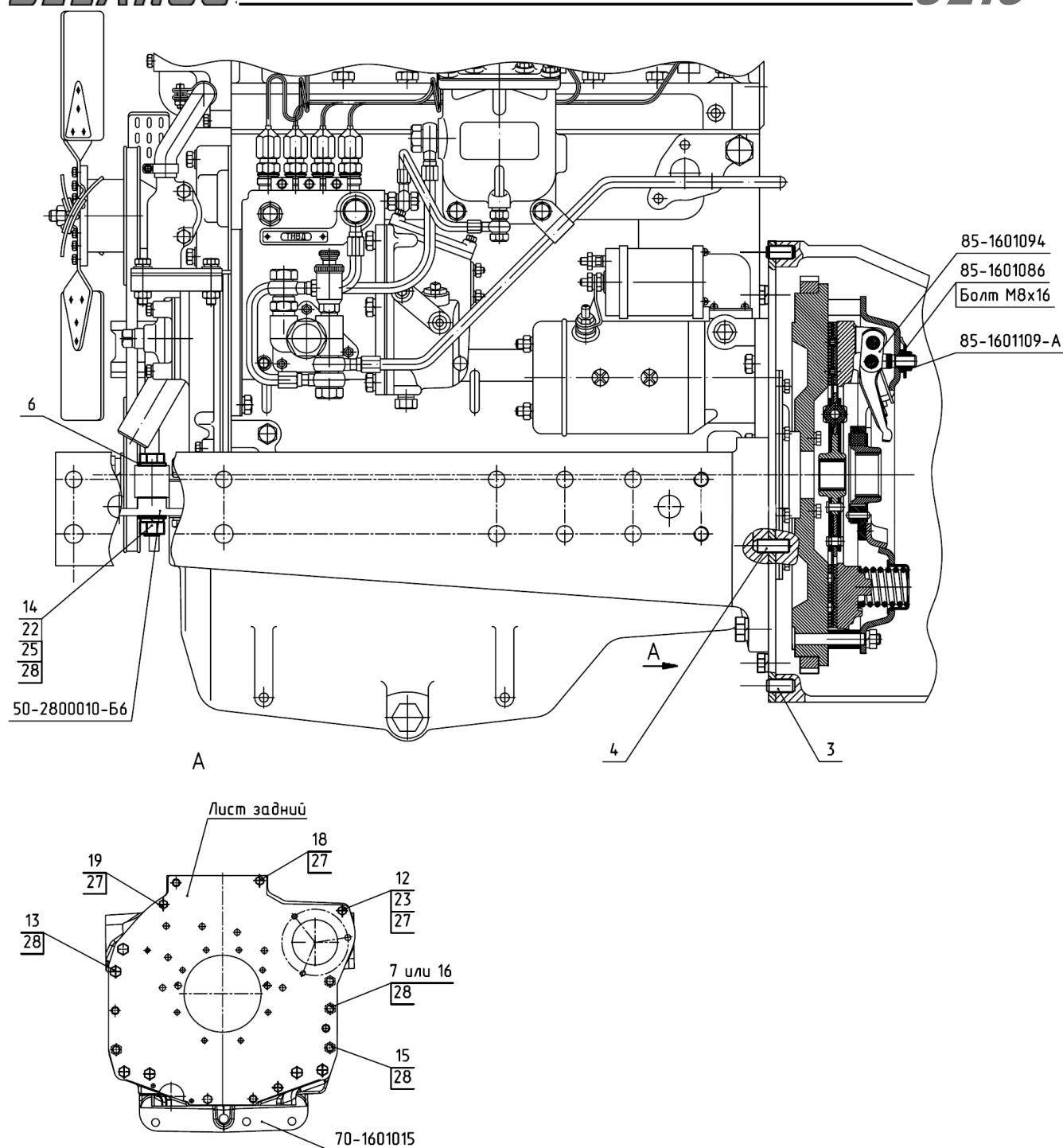

Рис.11.1. Баки топливные (пластмассовые)

**Группа 11. Система питания**  
**Подгруппа 1101. Баки топливные (пластмассовые)**

Рис.	Поз.	Обозначение	Кол.	Наименование
11.1		<b>70-1101005-05</b>	1	Баки
		<b>80-1101100</b>	1	Установка топливопровода (1-3,26-28)
	1	1101.11	1	Топливопровод резинотканевый
	2	Д18-051	1	Болт
	3	4600.18	4	Шайба РМ14
	4	1101.201	1	Бак
	5	70-1101070	4	Хомут
	6	70-1101035-Б	1	Рукав
	7	ХС-66	2	Хомут
	8	1101.02	1	Бак топливный пластмассовый правый
	9		5	Винт В.М5-6gx16.58.019 ГОСТ 17475-80
	10	80-1101067	5	Шайба
	11	3853.230	1	Датчик ДОТ.240Ч-01
	12	200-3806026	1	Прокладка
	13	80-1101240-Б	1	Кронштейн
	14		4	Шайба 10Л ОСТ 37.001.115-75
	15		8	Болт М10-6gx25.88.35.019 ГОСТ 7796-70
	16		8	Шайба 10 ОТ ОСТ 37.001.115-75
	17		12	Гайка М10-6Н.6.019 ГОСТ 5915-70
	18	9175.02	2	Кран ПП6-1-О
	19	70-1101042	2	Скоба
	20	1101.03	1	Топливопровод резинотканевый
	21	80-1101260-Б	1	Кронштейн
	22	9219.01	1	Шарик 11,112-100 ГОСТ 3722-81
	23	822-1101081	1	Штуцер
	24		8	Шайба С 10.01.019 ГОСТ 11371-78
	25	80-1103010	1	Пробка
	26	36-1104787	2	Болт штуцера
	27	4600.16	4	Шайба РМ10
	28	1101.19	1	Топливопровод резинотканевый
	30	80-8101015-02	1	Шланг
	31		8	Болт М12-6gx30.88.35.019 ГОСТ 7796-70
	32		8	Шайба 12 ОТ ОСТ 37.001.115-75
	33	80-3723045	3	Манжета



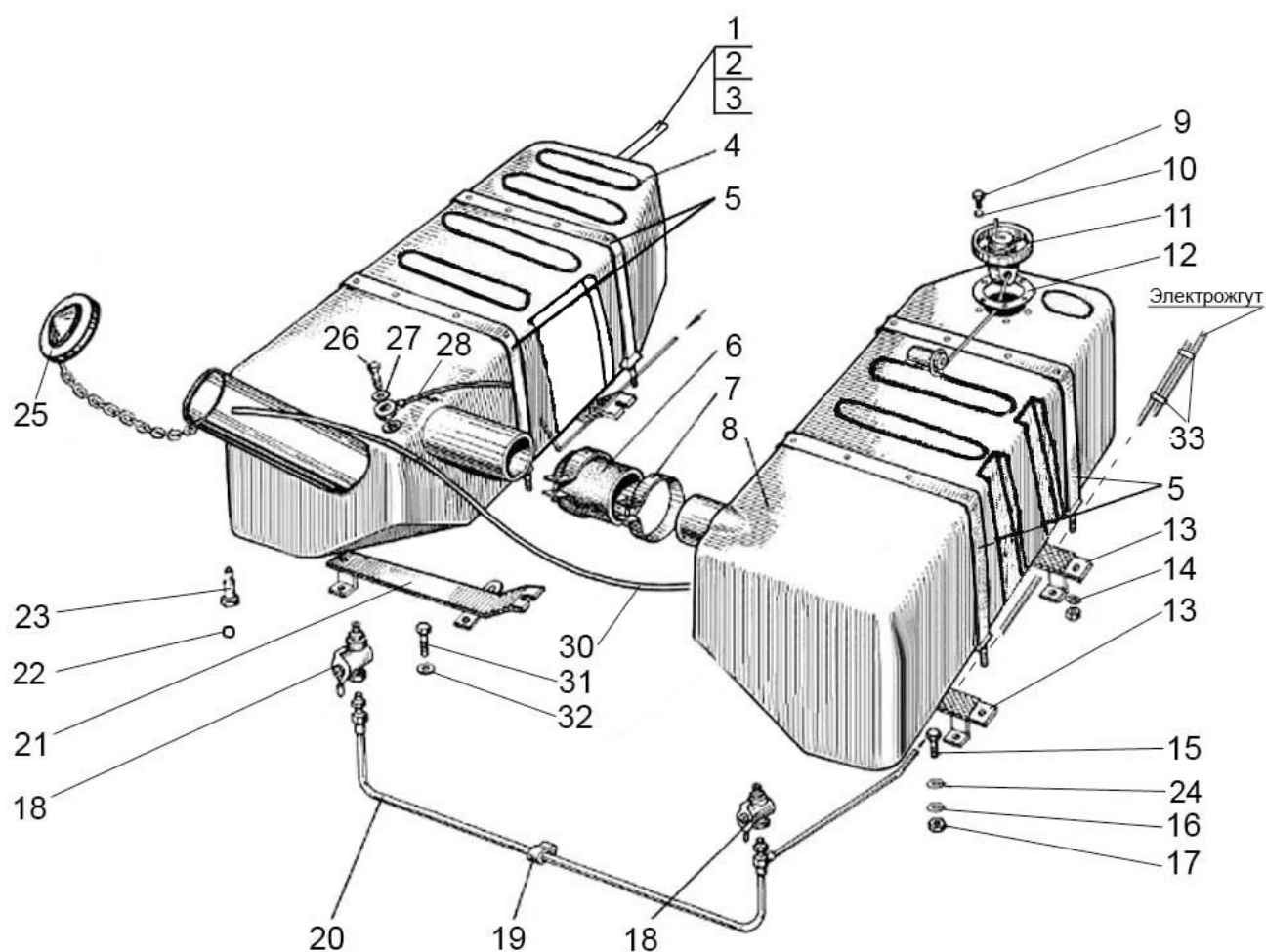

Рис.11.2. Управление подачей топлива

**Группа 11. Система питания**  
**Подгруппа 1108. Управление подачей топлива**

Рис.	Поз.	Обозначение	Кол.	Наименование
11.2		<b>800-1108500-B-01</b>	1	Управление подачей топлива
	1	75-1108310	1	Серьга
	2	1221-1108350-01	1	Рукоятка
	4	80-1108630-A	1	Трос
	4	80-1108630-A-01	1	Трос
	7	80B-1108360	1	Вал
	8	80B-1108365	1	Рычаг
	10	80B-1108510-A	1	Педадь
	11	1221-1108105	1	Кронштейн
	13	50-1108044	1	Шпонка
	15	80-1108126	1	Кронштейн
		2522-1108026	1	Кронштейн
		80-1108026	1	Кронштейн
	18	80-1108028	1	Шайба
	19	80-1108178	1	Шайба фрикционная
	20	80-1108317	1	Бонка
	23	80B-1108317	2	Бонка
	24	80B-1108341	1	Пластина
	25	80B-1108346	1	Кронштейн
	26	80B-1108347	1	Пружина тарельчатая
	27	80B-1108503	1	Тяга
	30	600-1108017	1	Бонка
	31	600-1108031	1	Шарнир
	32	600-1108032	1	Ось
	33	600-1108033	1	Скоба
	36	821-1108053	1	Кронштейн
		921-1108053	1	Кронштейн
	38	80B-1108504-01	1	Кронштейн
	39	822-1108028	1	Шайба
	42	1021-1108508-B	1	Кронштейн
	43	1021-1108509	1	Кронштейн
	44	A13.11.001	1	Рукоятка
	45	A13.36.001	1	Чехол
	46	A30.04.017	2	Колпачок
	47	80-1024211	1	Щиток
	48	90-1302004	1	Трубка
	49	70-1310441	1	Фиксатор
	51	70-4803019	1	Пружина
	52		2	Болт М8-6gx20.88.35.019 ГОСТ 7796-70
	53		3	Болт М8-6gx25.88.35.019 ГОСТ 7796-70
	54		2	Болт М10-6gx25.88.35.019 ГОСТ 7796-70
	55		2	Болт М6-6gx12.88.35.019 ГОСТ 7798-70
	56		2	Болт М6-6gx16.88.35.019 ГОСТ 7798-70
	57		4	Болт М6-6gx20.88.35.019 ГОСТ 7798-70
	58		1	Болт М6-6gx30.88.35.019 ГОСТ 7798-70
	59		13	Гайка М6-6Н.6.019 ГОСТ 5915-70
	60		5	Гайка М8-6Н.6.019 ГОСТ 5915-70
	61		1	Гайка М12x1,25-6Н.6.019 ГОСТ 5915-70
	62		2	Гайка М14x1,5-6Н.04.019 ГОСТ 5916-70
	63		1	Винт В.М4-6gx10.58.019 ГОСТ 17473-80
	64		1	Шайба С.8.01.019 ГОСТ 11371-78

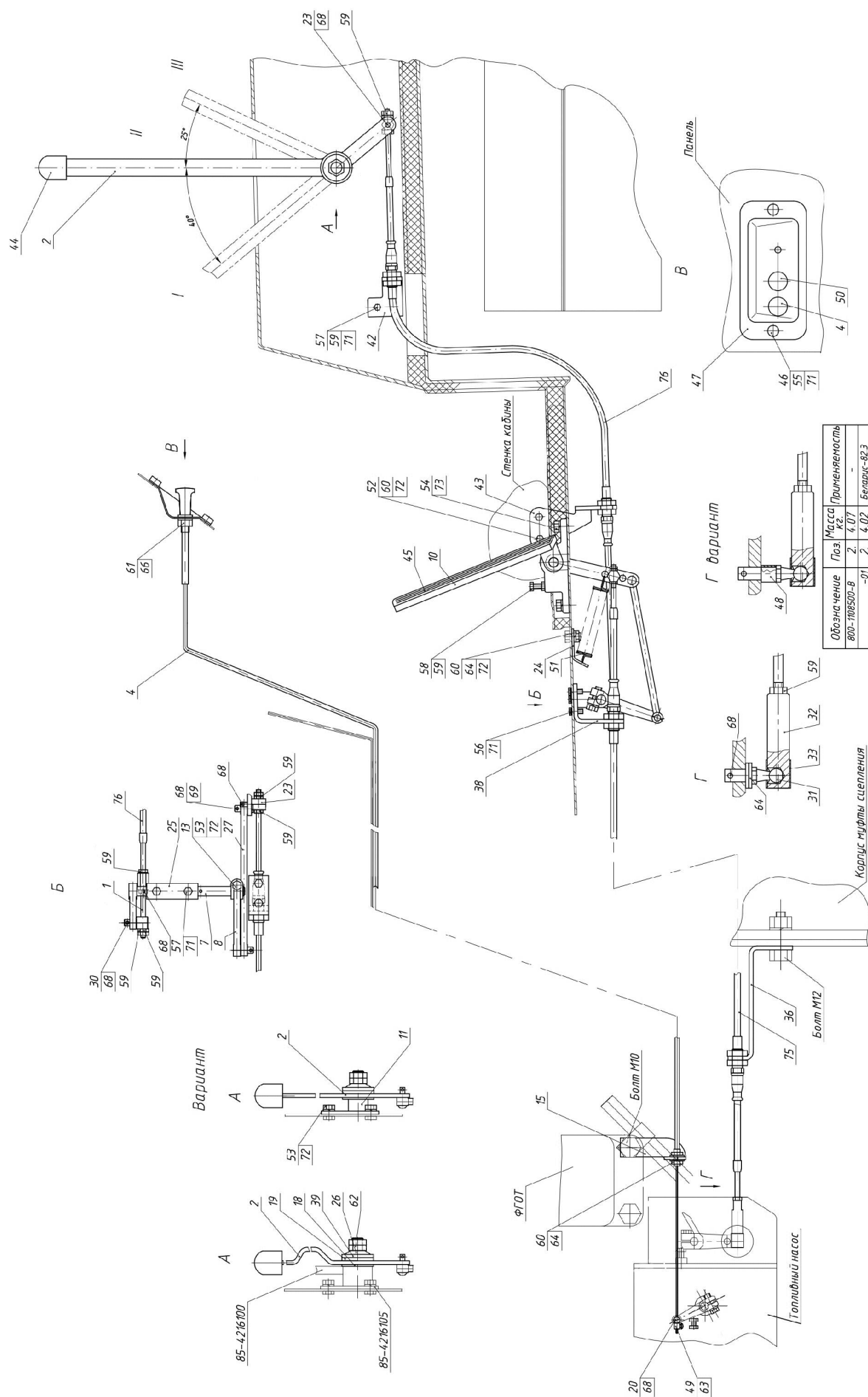

Рис.11.2. Управление подачей топлива

**Группа 11. Система питания**  
**Подгруппа 1108. Управление подачей топлива**

Рис.	Поз.	Обозначение	Кол.	Наименование
11.2	66		1	Шайба С.12.01.019 ГОСТ 11371-78
	68		7	Шплинт 3,2х18.019 ГОСТ 397-79
	69		1	Палец 8х22 ОСТ 37.001.163-97
	71		8	Шайба 6Т ОСТ 37.001.115-75
	72		4	Шайба 8Т ОСТ 37.001.115-75
	73		2	Шайба 10 ОТ ОСТ 37.001.115-75
	75		1	Трос 80В-1108300-А-02 ТУ ВУ 591685977.002-2020
	76		1	Трос 80В-1108300-А-05 ТУ ВУ 591685977.002-2020

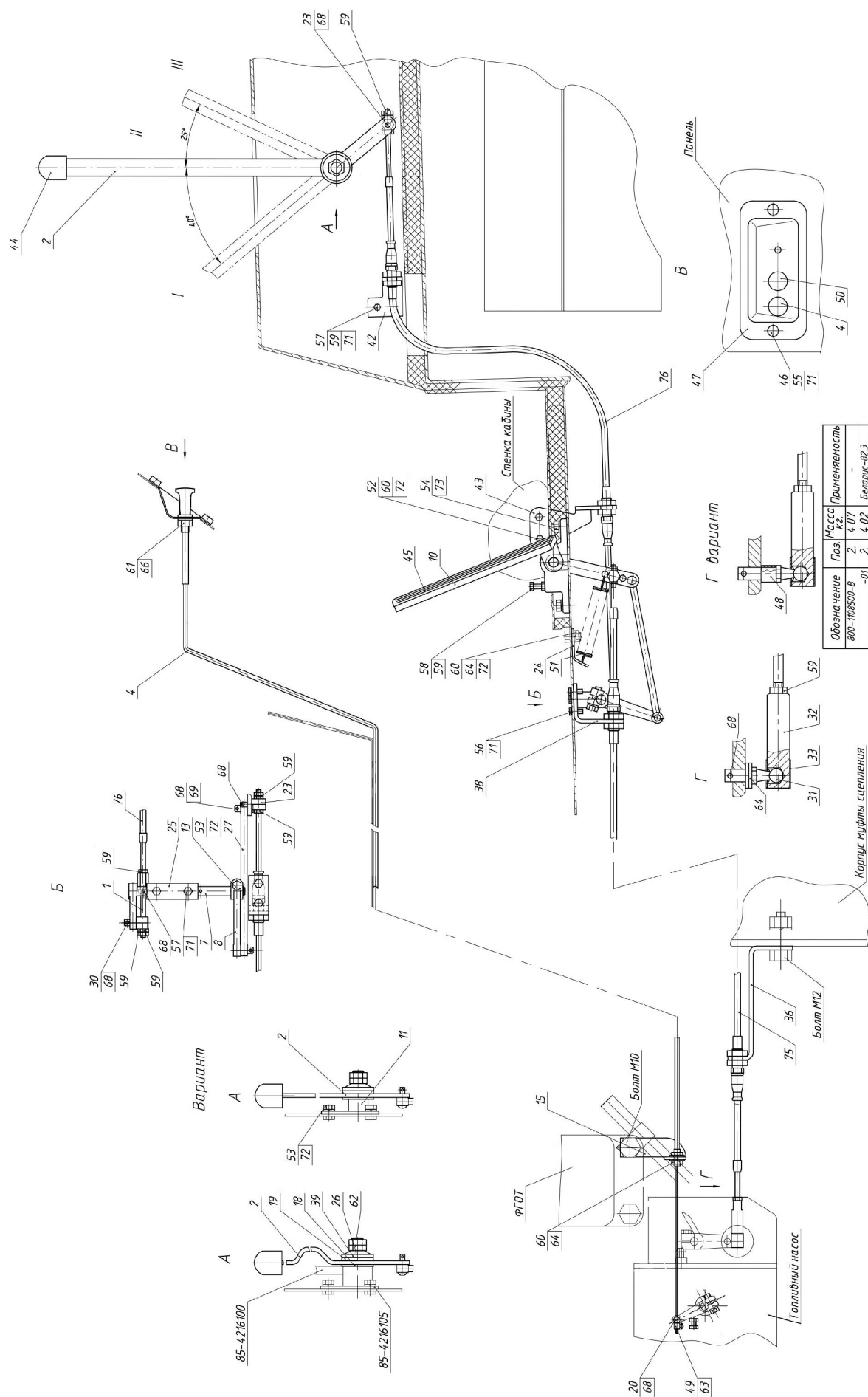

Рис.12.1. Установка глушителя

**Группа 12. Система выпуска газа**  
**Подгруппа 1205. Глушитель**

Рис.	Поз.	Обозначение	Кол.	Наименование
12.1		<b>82.3-1205005</b>	1	Установка глушителя
	1	82.3-1205020	2	Кронштейн
	2	826-1205040	1	Патрубок
	3	826-1205070	1	Ограждение
	4	826-1205100-Б	1	Глушитель
	5	923.6-1205550	2	Кронштейн
	6	952.6-1205250-В	2	Хомут
	7	952.6-1205600-Б	1	Ограждение трубы выпускной
	8	1021.4-1205100-Б	1	Труба выпускная
	9	2022-1205500-01	4	Демпфер
	10	2022-1205620	2	Хомут
	11	82.3-1205001	1	Экран
	12	82.3-1205002	2	Кронштейн
	13	245-1008024	4	Болт
	14	826-1205001-Б	1	Прокладка
	15	921-1205004	2	Прокладка
	16	1220.3-1205002	2	Шайба
	17	3522С-1205001	8	Шпилька
	20		6	Болт М6-6gx12.88.35.019 ГОСТ 7798-70
	21		4	Болт М8-6gx35.88.35.019 ГОСТ 7796-70
	24		1	Болт М10-6gx40.88.35.019 ГОСТ 7796-70
	25		2	Болт М10-6gx55.88.35.019 ГОСТ 7795-70
	26		8	Гайка М8-6Н.6.019 ГОСТ 5915-70
	27		5	Гайка М10-6Н.6.019 ГОСТ 5915-70
	28		6	Шайба С 6.01.019 ГОСТ 6958-78
	29		4	Шайба С.8.01.019 ГОСТ 11371-78
	30		5	Шайба С 10.01.019 ГОСТ 11371-78
	31		4	Шайба 8Т ОСТ 37.001.115-75
	32		5	Шайба 10 ОТ ОСТ 37.001.115-75
	35	517608	3	Винт М6х10 А2 ISO 7380

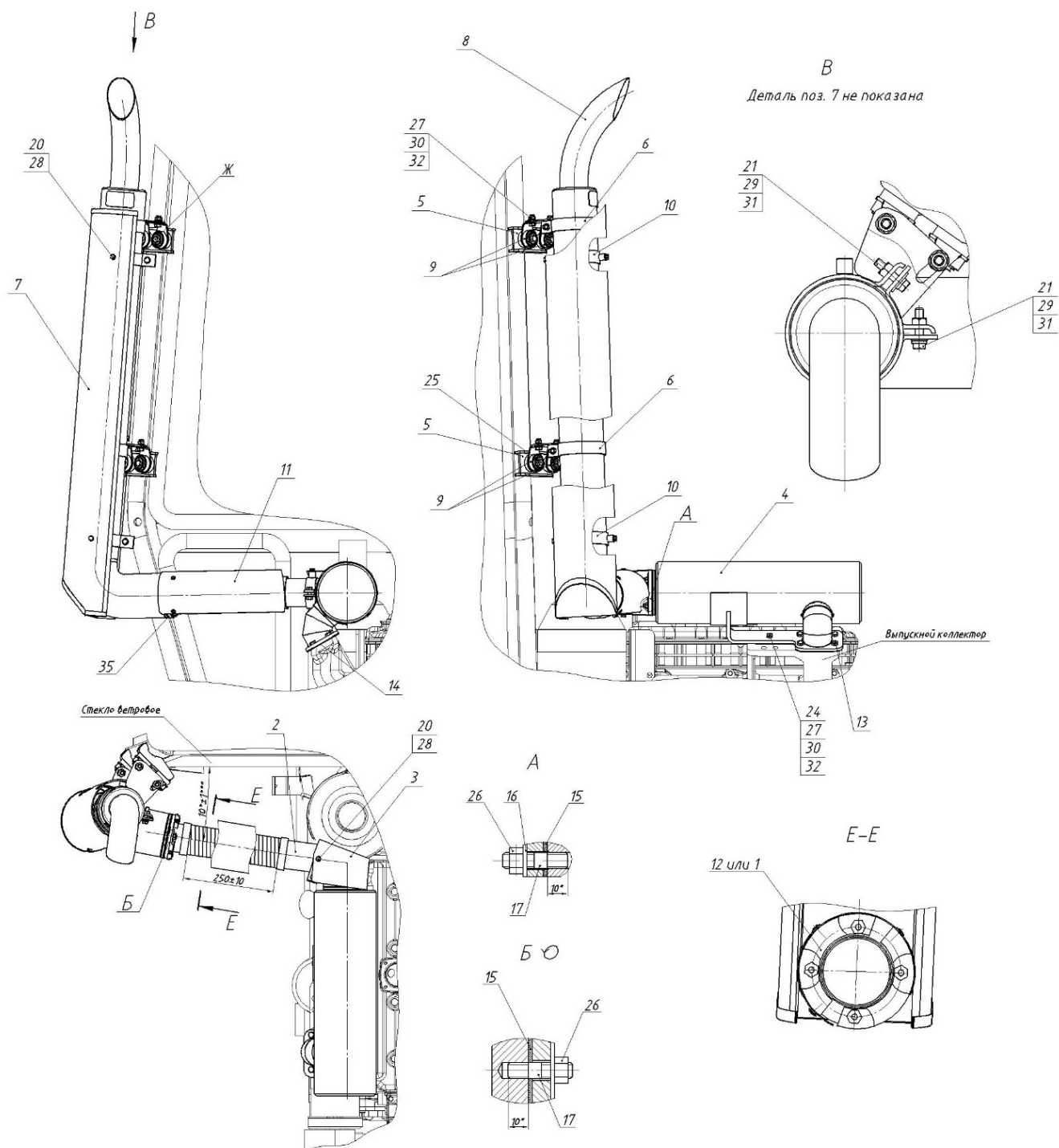

Рис.13.1. Блок охлаждения

**Группа 13. Система охлаждения**  
**Подгруппа 1301. Блок охлаждения**

Рис.	Поз.	Обозначение	Кол.	Наименование
13.1		<b>1025-1301009</b>	1	Блок охлаждения
	1	80П-1311010-А	1	Бачок расширительный
	2	80П-1311011	1	Пробка
	3		4	Болт М8-6gx45.88.35.019 ГОСТ 7795-70
	4		4	Шайба С.8.01.019 ГОСТ 11371-78
	5		12	Шайба 8Т ОСТ 37.001.115-75
	6		8	Гайка М8-6Н.6.019 ГОСТ 5915-70
	7	5000.05	4	Хомут с червячной резьбой 35-50
	8		4	Шплинт 3,2x18.019 ГОСТ 397-79
	9	85-1303001	1	Шланг
	10		2	Гайка М6-6Н.6.019 ГОСТ 5915-70
	11		2	Шайба 6Т ОСТ 37.001.115-75
	12		1	Болт М6-6gx16.88.35.019 ГОСТ 7798-70
	13	922-1311001-01	1	Кронштейн
	14	80-1311004	1	Пластина
	15	80-1311002	1	Хомут
	16	54.06.413	1	Пружина
	17		1	Болт М6-6gx40.88.35.019 ГОСТ 7795-70
	18	80-1311003	1	Втулка
	19	80-1311006	1	Тарелка
	20	90-1302004	2	Трубка
	21	85-1302071	2	Амортизатор
	22	80-1302011	1	Кронштейн
	23		4	Шайба С 8.01.019 ГОСТ 6958-78
	24	90-1302003-А-01	1	Растяжка
	25	1520-1302072	1	Кронштейн
	26	85-1303010	1	Шланг
	27	9175.03	1	Кран ПС7-О
	28		8	Болт М8-6gx16.88.35.019 ГОСТ 7796-70
	29	1025-1301233	1	Уплотнитель
	30	85-1309080	1	Кожух вентилятора
	31	1301.40	1	Радиатор водяной
	32	921-4607012	1	Шланг Рукав 14x23-1,6 ГОСТ10362-2017 L=(500±3) мм
	33	5000.02	2	Хомут с червячной резьбой 16-27



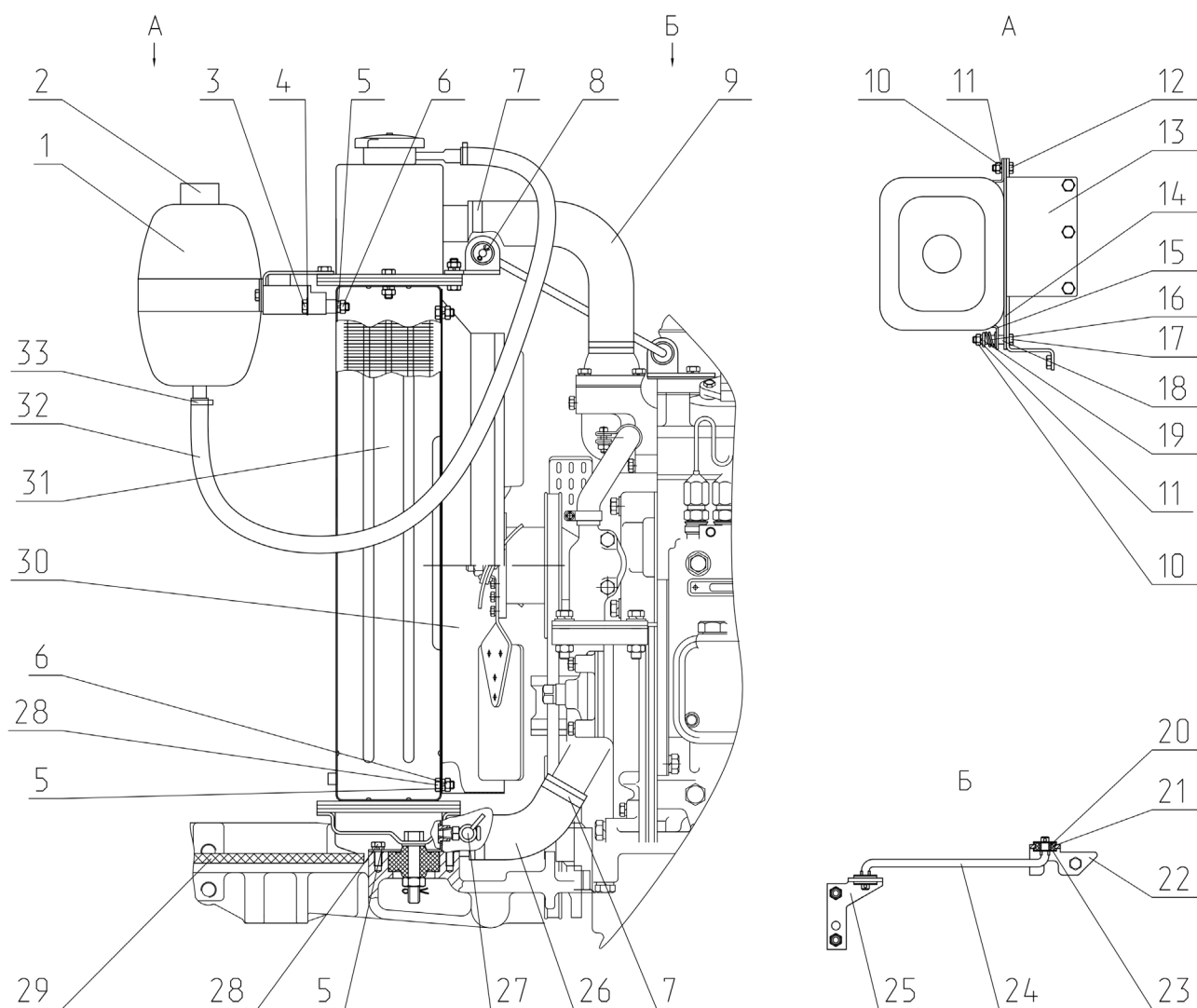

Рис.13.2. Ограждение вентилятора

**Группа 13. Система охлаждения  
Подгруппа 1309. Ограждение вентилятора**

Рис.	Поз.	Обозначение	Кол.	Наименование
13.2		<b>82.3-1309100</b>		Ограждение вентилятора
	1	82.3-1309110	1	Ограждение правое
	3	82.3-1309120	1	Ограждение левое
	5	1221-1309075	2	Кронштейн
	7	1523.4-1309070	2	Кронштейн
	9		4	Болт М6-6gx16.88.35.019 ГОСТ 7798-70
	11		1	Болт М6-6gx20.88.35.019 ГОСТ 7798-70
	13		1	Гайка М6-6Н.6.019 ГОСТ 5915-70
	14		5	Шайба С6.01.019 ГОСТ 6958-78
	16		5	Шайба 6Т ОСТ 37.001.115-75

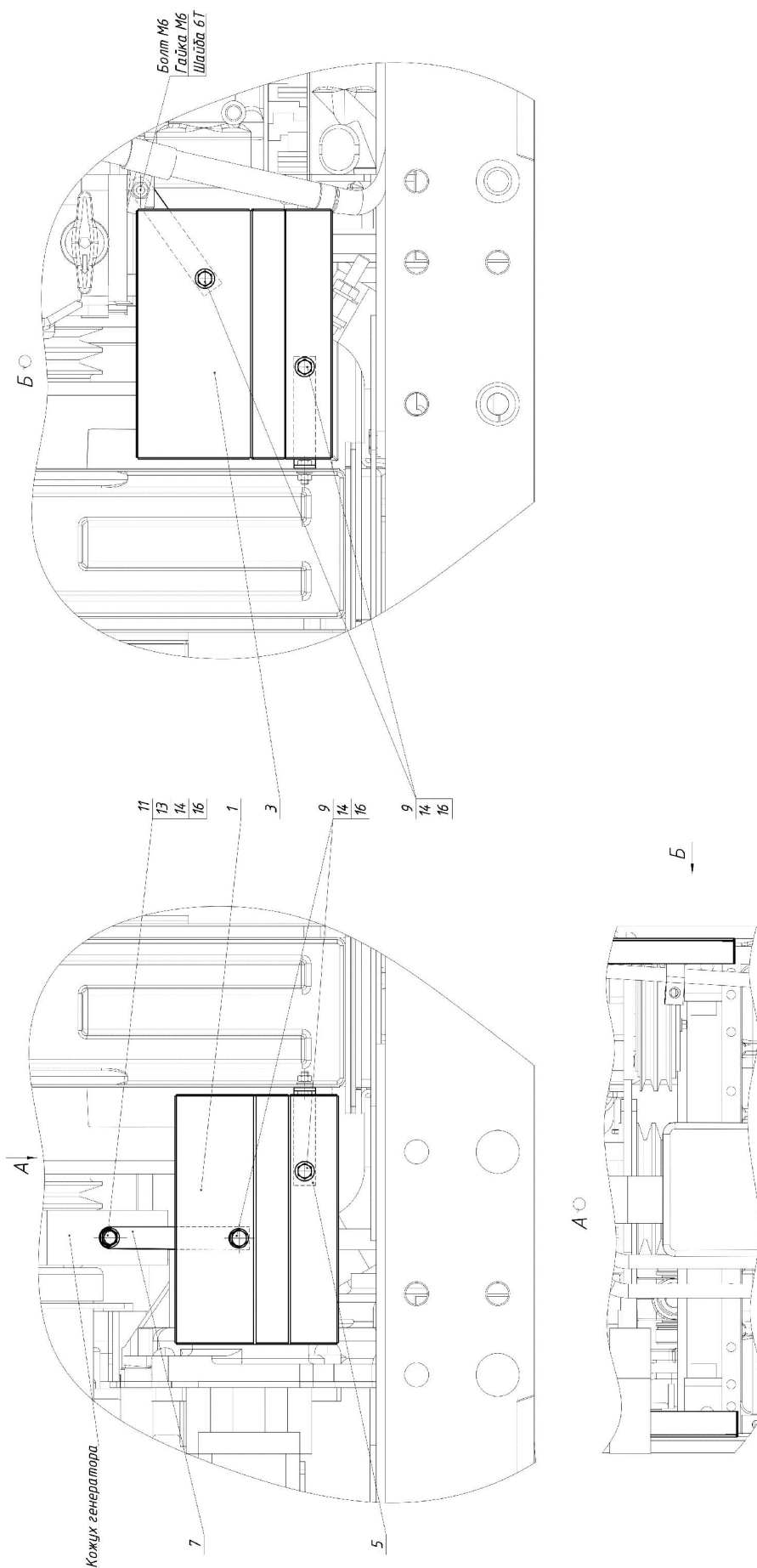

Рис.16.1. Установка сцепления

**Группа 16. Сцепление**  
**Подгруппа 1601. Установка сцепления**

Рис.	Поз.	Обозначение	Кол.	Наименование
16.1	1	LuK 133 0610 10	1	Диск сцепления
		или 85-1601090-Д-01		Диск сцепления нажимной
	2	LuK 332 0014 10	1	Диск ведомый
		или 85-1601130-Д-01		Диск сцепления ведомый
	3	240-1005122	6	Палец
	4	70-1601074	6	Втулка
	5		6	Гайка М12х1,25-6Н.6.019 ГОСТ 5915-70
	6		6	Шайба 12 ОТ ОСТ 37.001.115-75

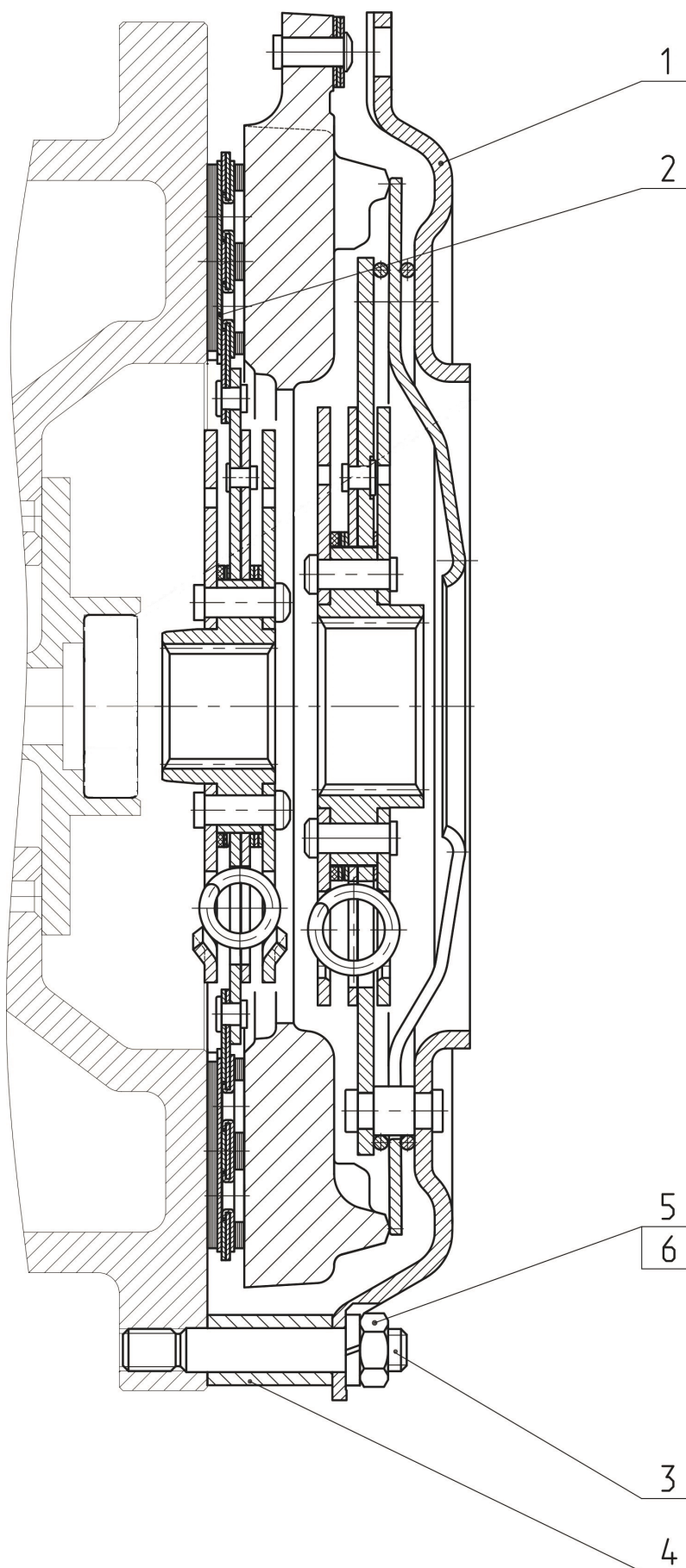

Рис.16.2. Установка сцепления 240-1005009

**Группа 16. Сцепление**  
**Подгруппа 1601. Диски сцепления**

Рис.	Поз.	Обозначение	Кол.	Наименование
16.2		240-1005009	1	Установка сцепления (1-31, без 27а)
		80-1601090	1	Диск сцепления (5-15, 18-27, 28-31)
		85-1601120-Б	1	Диск опорный (12-15, 23)
	1	85-1601130-01 или 85-1601130-02	1	Диск ведомый (включает 2, 3)
	2	70-1601138-01 или 70-1601138-02	2	Накладка фрикционная (входит в 1)
	3		24	Заклепка 2-4х8.32 ГОСТ 12642-80 (входит в 1)
	4	70-1601074	6	Втулка
	5	80-1601093	1	Диск нажимной
	6		12	Шплинт 3,2х18.019 ГОСТ 397-79
	7	85-1601108	12	Шайба
	8	85-1601096	6	Палец
	9	85-1601094	3	Рычаг отжимной
	10	85-1601083	3	Пружина
	11	85-1601097	3	Вилка
	12	70-1601062	2	Шайба
	13	70-1601091	12	Демпфер
	14	70-1601053	1	Втулка
	15	85-1601125-Б	1	Диск опорный (в сборе с 16 и 17)
	16	70-1601051	1	Ступица (входит в 15)
	17		6	Заклепка 8х22.01 ГОСТ 10299-80 (входит в 15)
	18	85-1601109-А	3	Гайка регулировочная
	19	85-1601086	3	Шайба стопорная
	20		6	Шайба С 8.01.019 ГОСТ 11371-78
	21		6	Шайба 8Т ОСТ 37.001.115-75
	22		6	Болт М8-6х16.88.35.019 ГОСТ 7796-70
	23		3	Заклепка 6х30.01 ГОСТ 10299-80
	24		9	Гайка М12х1,25-6Н.6.019 ГОСТ 5915-70
	25		9	Шайба 12 ОТ ОСТ 37.001.115-75
	26	85-1601072-Б	9	Стакан
	27	85-1601115	9	Пружина
	28	85-1601118-Б	9	Шайба изолирующая
	29	85-1601124	9	Пластина
	30	85-1601121	6	Шайба
	31	85-1601126	6	Болт

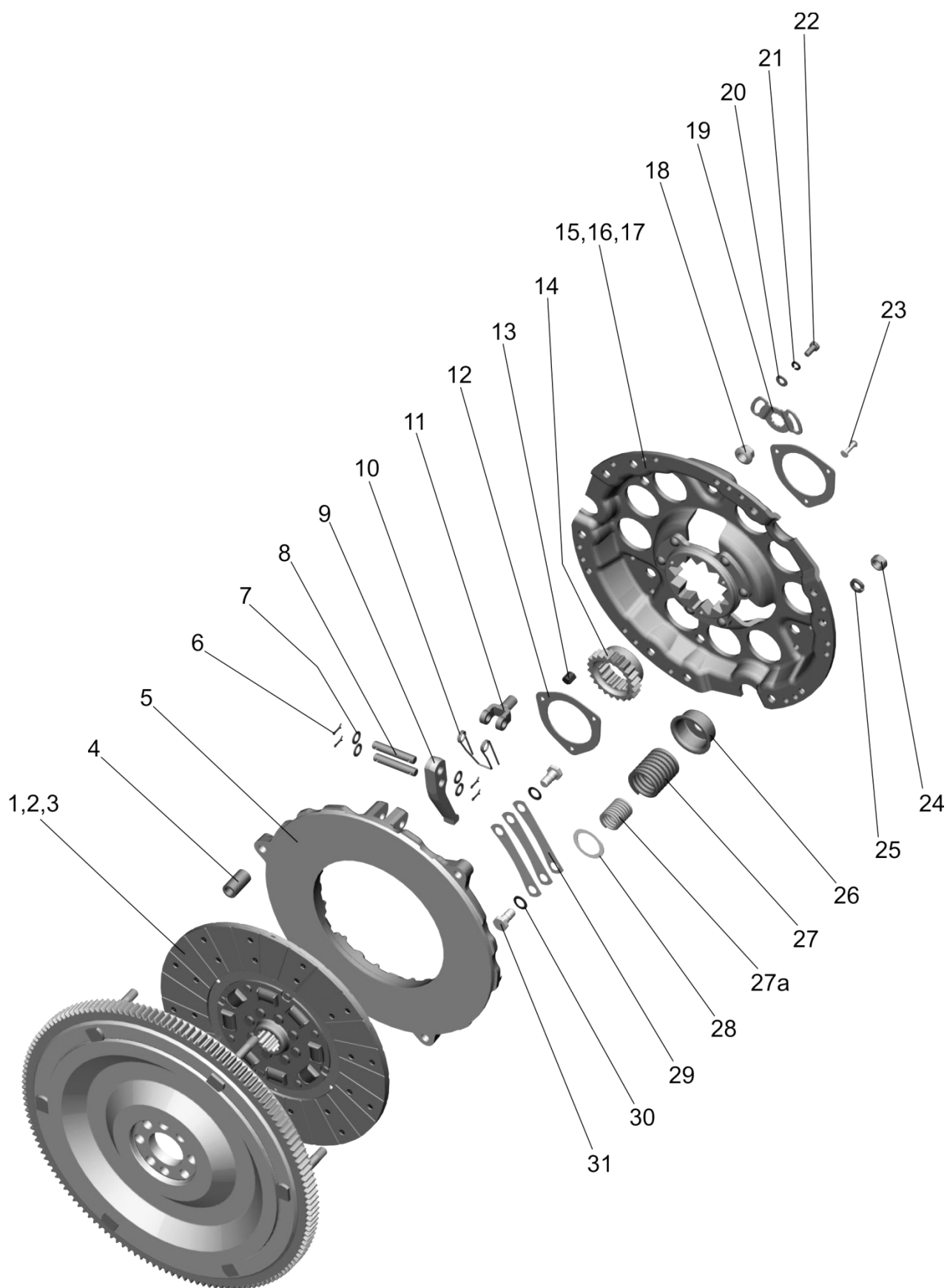

Рис.16.3. Корпус сцепления. Обойма.

**Группа 16. Сцепление**  
**Подгруппа 1601. Корпус сцепления. Обойма.**

Рис.	Поз.	Обозначение	Кол.	Наименование
16.3		86-1802015-Б	1	Обойма (включает 24-27)
	1	95-1601015	1	Корпус сцепления
	2	ШЦК 10x25	2	Штифт
	3	ПК К 1¼"	1	Пробка
	4	50-1601022	1	Заглушка
	5		10	Болт М16-6gx50.88.35.019 ГОСТ 7796-70
	6		10	Шайба 16 ОТ ОСТ 37.001.115-75
	7	36-1601016	1	Корпус пылеотражателя
	8	80-4608024	1	Кольцо
	9	СШ-611	1	Шпонка 6x11
	10	50-1601215	1	Вал
	11	95-1601140	1	Валик
	12		2	Кольцо 020-025-30-1-4 ГОСТ 18829-73/ГОСТ 9833-73
	13	80-1601099	1	Пластина
	14		1	Болт М10-6gx20.88.35.019 ГОСТ 7796-70
	15		9	Шайба 10 ОТ ОСТ 37.001.115-75
	16		1	Шайба С 10.01.019 ГОСТ 11371-78
	17		8	Болт М10-6gx25.88.35.019 ГОСТ 7796-70
	18	95-1601315	1	Крышка
	19	95-1601314	2	Прокладка
	20		4	Болт М8-6gx16.88.35.019 ГОСТ 7796-70
	21		6	Шайба 8Т ОСТ 37.001.115-75
	22	50-1601341	1	Крышка
	23	Д01-015	2	Штифт установочный
	24		1	Кольцо 048-052-25-2-4 ГОСТ 18829-73/ ГОСТ 9833-73
	25	86-1802020	1	Обойма
	26		2	Манжета 2.2-38x58-1 ГОСТ 8752-79/ ОСТ 3805146-78
	27		2	Болт М8-6gx16.88.35.019 ГОСТ 7796-70
	28	50-1601352	2	Штифт установочный



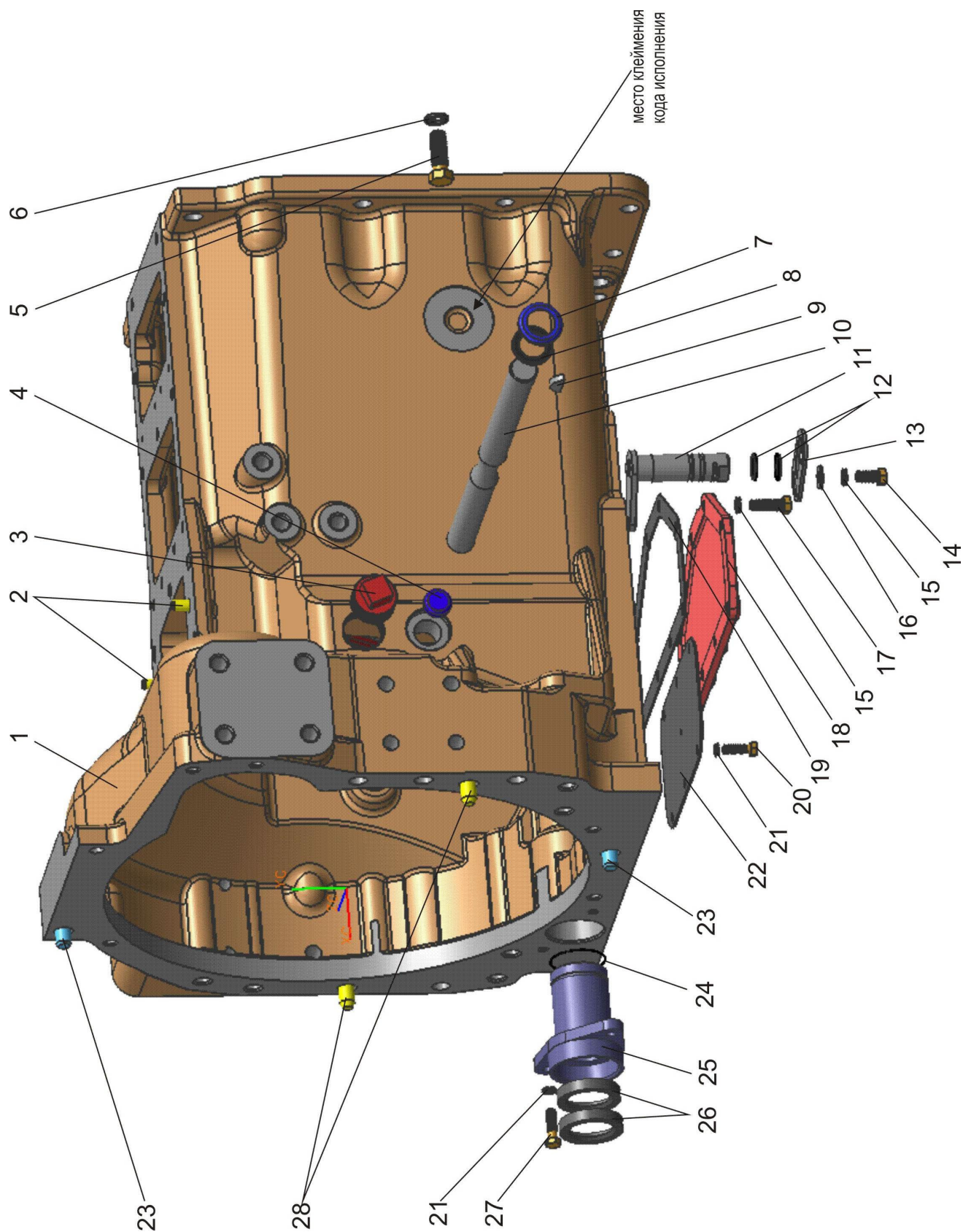

Рис.16.4. Корпус сцепления. Отводка (с установкой муфты LuK)

**Группа 16. Сцепление**  
**Подгруппа 1601. Корпус сцепления. Отводка**  
(с установкой муфты LuK).

Рис.	Поз.	Обозначение	Кол.	Наименование
16.4	1	LuK 500 1303 40	1	Отводка
	2		3	Болт М10-6gx25.88.35.019 ГОСТ 7796-70
	3		5	Шайба 10 ОТ ОСТ 37.001.115-75
	4		1	Подшипник 60210 АУШ1 ГОСТ 7242-81
	5	240-1002055	1	Манжета (входит в 7)
	6		1	Кольцо 110-115-30-1-4 ГОСТ 18829-73/9833-73
	7	50-1601172-A	1	Кронштейн отводки (в сборе с 5)
	8	50-1601218	2	Шпонка
	9	50-1601203	2	Вилка
	10		2	Болт М10-6gx30.88.35.019 ГОСТ 7796-70

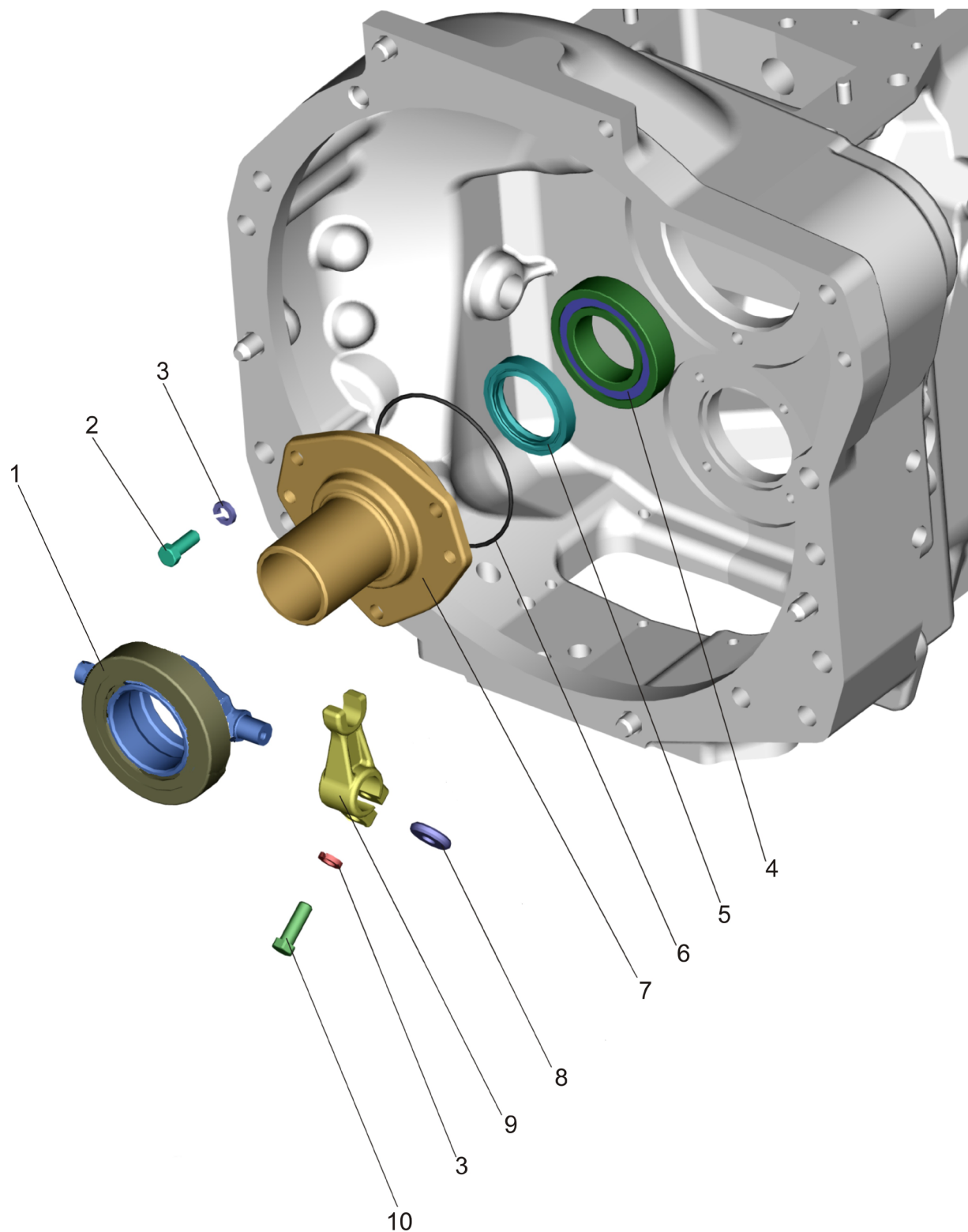

Рис.16.5. Корпус сцепления. Отводка (с установкой муфты 80-1601090)

**Группа 16. Сцепление**  
**Подгруппа 1601. Корпус сцепления. Отводка.**  
(с установкой муфты 80-1601090)

Рис.	Поз.	Обозначение	Кол.	Наименование
16.5		50-1601180-A	1	Отводка (включает 1,2,9)
	1	986714K1C23	1	Подшипник
	2	50-1601185-A	1	Отводка
	3		3	Болт М10-6gx25.88.35.019 ГОСТ 7796-70
	4		5	Шайба 10 ОТ ОСТ 37.001.115-75
	5		1	Подшипник 60210 АУШ1 ГОСТ 7242-81
	6	240-1002055	1	Манжета (входит в 8)
	7		1	Кольцо 110-115-30-1-4 ГОСТ 18829-73/9833-73
	8	50-1601172-A	1	Кронштейн отводки (в сборе с 6)
	9		1	Масленка 1.1.Ц9.хр ГОСТ 19853-74
	10	50-1601218	2	Шпонка
	11	50-1601203	2	Вилка
	12		2	Болт М10-6gx30.88.35.019 ГОСТ 7796-70

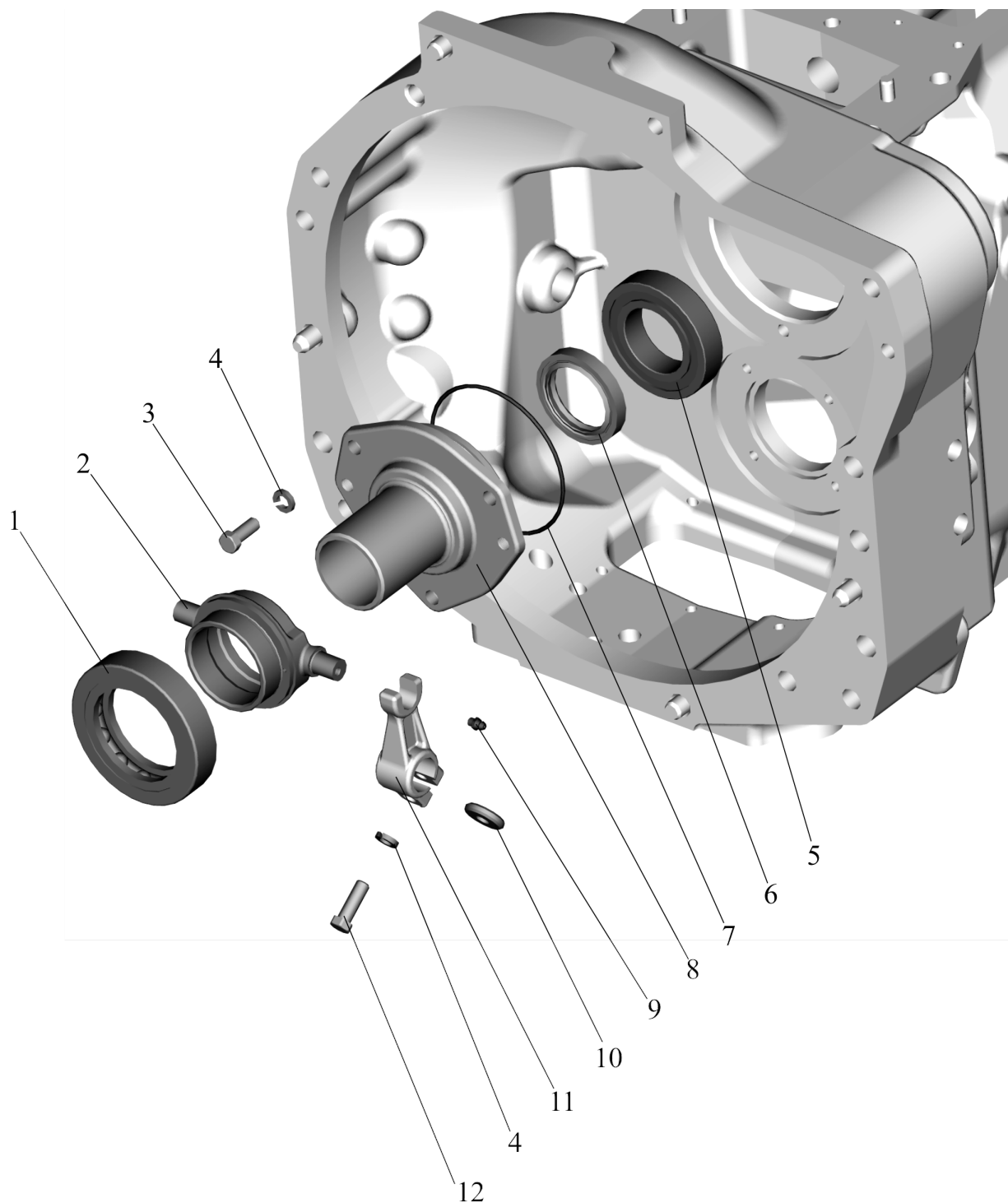

Рис.16.6. Корпус сцепления (привод ВОМ, привод насоса гидросистемы ЗНУ)

**Группа 16. Сцепление**  
**Подгруппа 1601. Корпус сцепления**  
(привод ВОМ, привод насоса гидросистемы навески)

Рис.	Поз.	Обозначение	Кол.	Наименование
16.6		70-1601240-Б	1	Блок шестерен ВОМ (5-11)
		70-1601330	1	Шестерня (27-30)
	1		1	Подшипник 942/40 ГОСТ 4060-78
	2	70-1601021-Б	1	Вал ведомый
	3	70-1601076	1	Кольцо
	4	70-1601081	1	Муфта
	5		1	Кольцо 2С50 ГОСТ 13940-86
	6	70-1601086-Б	1	Шестерня привода ВОМ
	7		2	Подшипник 210 АУШ1 ГОСТ 8338-75
	8	70-1601083	1	Шайба распорная
	9		1	Кольцо 2С90 ГОСТ 13941-86
	10		2	Подшипник 943/30 ГОСТ 4060-78
	11	70-1601088-Б	1	Шестерня привода ВОМ
	12	70-1601082	1	Шайба
	13		1	Подшипник 6-50306К ГОСТ8338-75/ГОСТ2893-82
	14		1	Кольцо 72 ГОСТ 2893-82
	15		4	Болт М8-6gx16.88.35.019 ГОСТ 7796-70
	16		4	Шайба 8Т ОСТ 37.001.115-75
	17	50-1601089	1	Крышка
	18	50-1601091	1	Прокладка
	19		1	Болт М12-6gx35.88.35.019 ГОСТ 7796-70
	20		1	Шайба 12 ОТ ОСТ 37.001.115-75
	21	50-1601038	1	Шайба
	22		1	Болт М10-6gx30.88.35.019 ГОСТ 7796-70
	23		1	Шайба 10 ОТ ОСТ 37.001.115-75
	24		1	Шайба С 10x6.01.019 ГОСТ 6958-78
	25		1	Кольцо 025-030-30-1-4 ГОСТ 18829-73/9833-73
	26	50-1601336	1	Втулка
	27		2	Подшипник 305А ГОСТ 8338-75
	28	70-1601333	1	Кольцо
	29		1	Кольцо 2С62 ГОСТ 13941-86
	30	70-1601331	1	Шестерня
	31	70-1601335	1	70-1601335
	32		1	Винт М12-6gx25.14Н.019 ГОСТ 1478-93

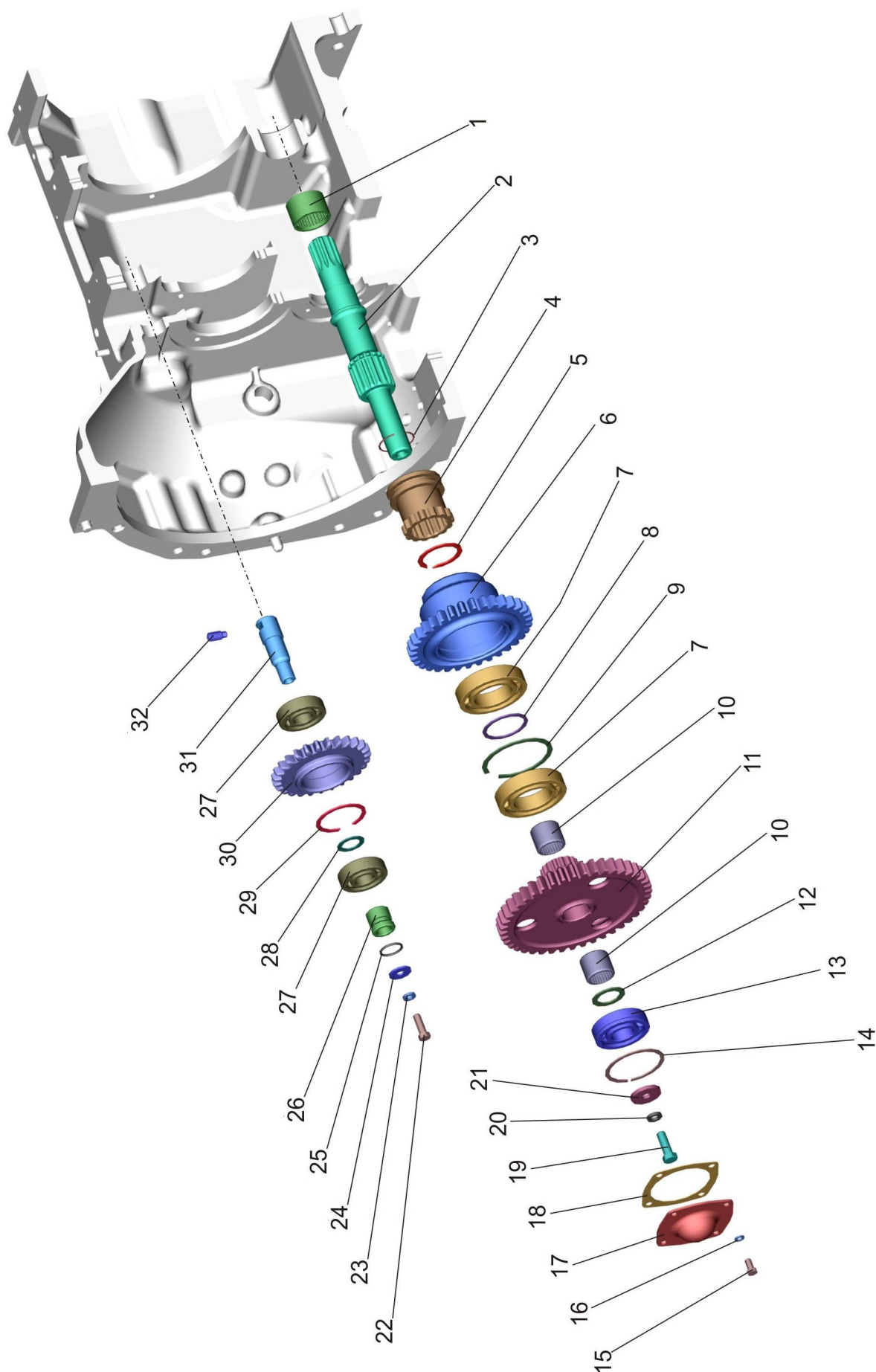

Рис.16.7. Корпус сцепления. Привод ВОМ. ( $n_{\text{дв}}=2200$  об/мин)

**Группа 16. Сцепление**  
**Подгруппа 1601. Корпус сцепления. Привод ВОМ.**

Рис.	Поз.	Обозначение	Кол.	Наименование
16.7	1	70-1601026	1	Вал привода ВОМ
	2	50-1601321	1	Кольцо уплотнительное
	3		1	Подшипник 210 АУШ1 ГОСТ8338-75
	4	50-1601027	1	Шайба упорная
	5		1	Подшипник 307А ГОСТ 8338-75
	6	70-1601028	1	Кронштейн
	7		3	Шайба 10 ОТ ОСТ 37.001.115-75
	8		3	Болт М10-6gx25.88.35.019 ГОСТ 7796-70

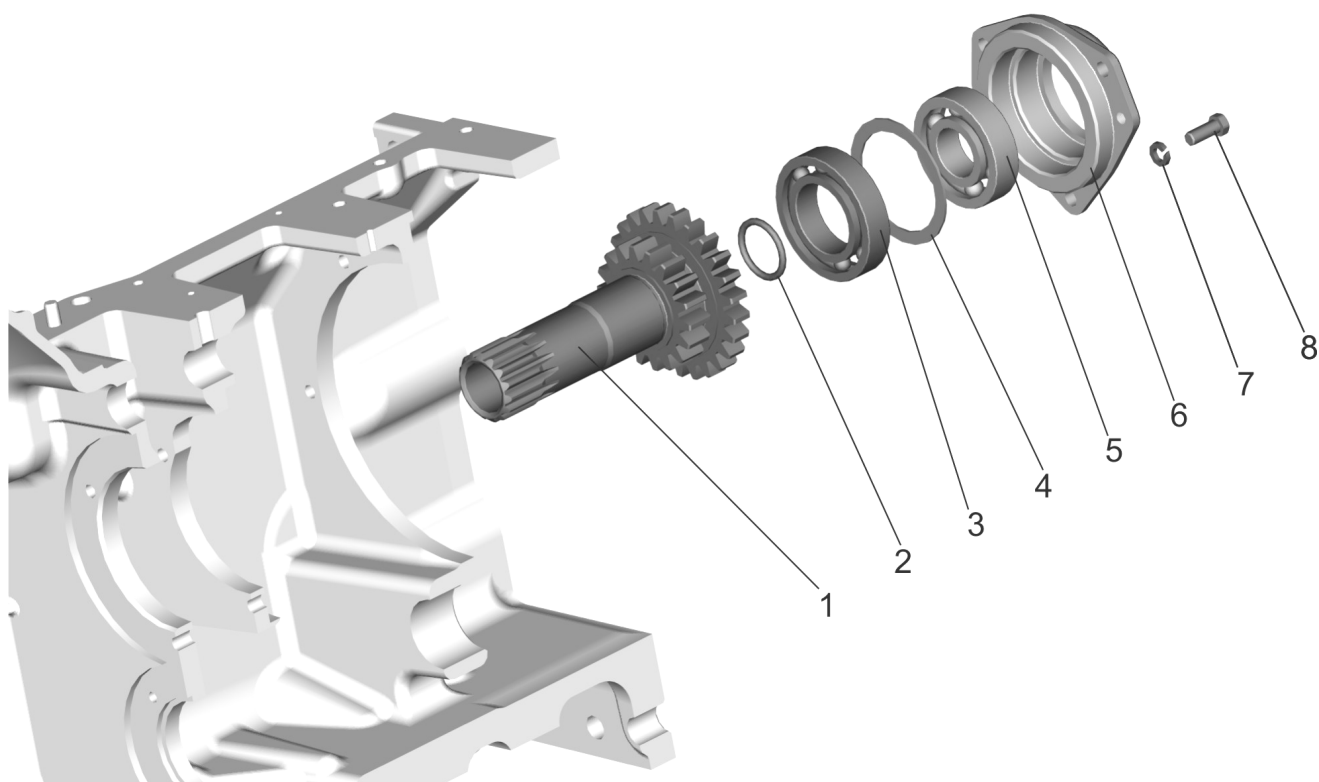

Рис.16.8. Корпус сцепления. Привод насосов. ( $n_{дв}=2200$  об/мин)

**Группа 16. Сцепление**  
**Подгруппа 1601. Корпус сцепления. Привод насосов.**

Рис.	Поз.	Обозначение	Кол.	Наименование
16.8	1		2	Штифт ШЦК 10x25
	2		1	Винт Винт М12-6gx30.14Н.019 ГОСТ 1478-93
	3	77-1601335	1	Ось
	4	77-1601338	1	Шайба
	5		1	Кольцо 016-020-25-2-4 ГОСТ 18829-73/ 9833-73
	6		1	Подшипник 305 А ГОСТ 8338-75
	7	77-1601331	1	Шестерня
	8		1	Кольцо С62 ГОСТ 13941-86
	9	70-1601333	1	Кольцо
	10		1	Подшипник 305 А ГОСТ 8338-75
	11	50-1601336	1	Втулка
	12		1	Кольцо 025-030-30-1-4 ГОСТ 18829-73/ 9833-73
	13		1	Шайба С 10x6.01.019 ГОСТ 6958-78
	14		1	Шайба 10 ОТ ОСТ 37.001.115-75
	15		1	Болт М10-6gx30.88.35.019 ГОСТ 7796-70



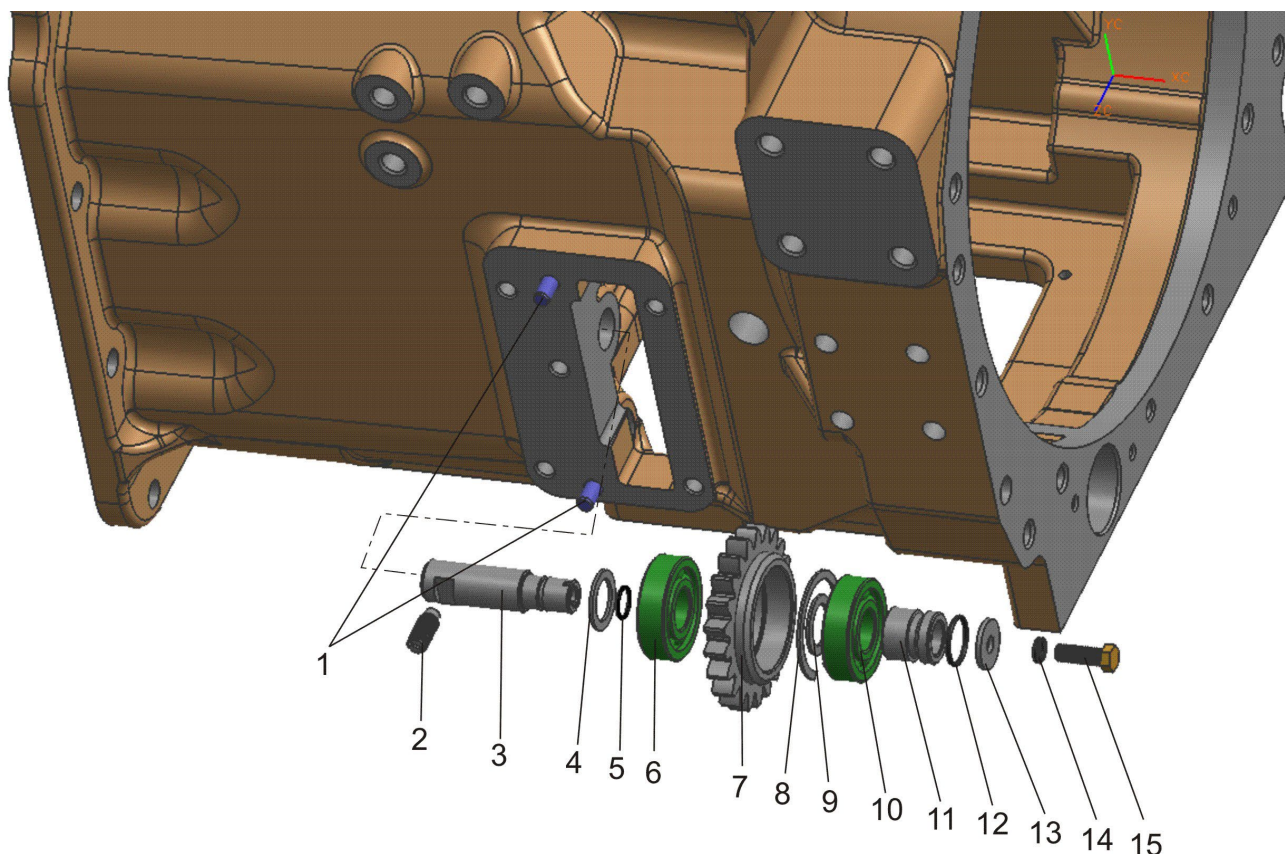

Рис.16.9. Управление сцеплением

**Группа 16. Сцепление**  
**Подгруппа 1602. Управление сцеплением**

Рис.	Поз.	Обозначение	Кол.	Наименование
16.9		80-1602010-Б	1	Управление сцеплением (1-19)
		85-1602110-Б	1	Тяга (5,7,8)
	1		1	Болт М12-6gx35.88.35.019 ГОСТ 7796-70
	2		2	Шайба 12 ОТ ОСТ 37.001.115-75
	3	80-1601219-Б	1	Рычаг
	4		3	Палец 12x32 ОСТ 37.001.163-75
	5	50-3502203	2	Вилка
	6		3	Шплинт 3,2x18.019 ГОСТ 397-79
	7		2	Гайка М12x1,25-6Н.6.019 ГОСТ 5915-70
	8	85-1602112-Б	1	Тяга
	9		1	Болт М12-6gx30.88.35.019 ГОСТ 7796-70
	10	80-3503158-А	1	Уплотнитель
	11	80-1602040-Б	1	Стержень подушки
	12	A13.33.002	1	Чехол
	13	80-1602020-Б1	1	Педадь
	14	50-1602027	1	Упор
	15	50-1602032	1	Пружина
	16	50-1602029	1	Упор
	17	80-1602033	1	Болт упорный
	18		1	Гайка М16-6Н.6.019 ГОСТ 5916-70
	19	80-1602075-Б	1	Кронштейн

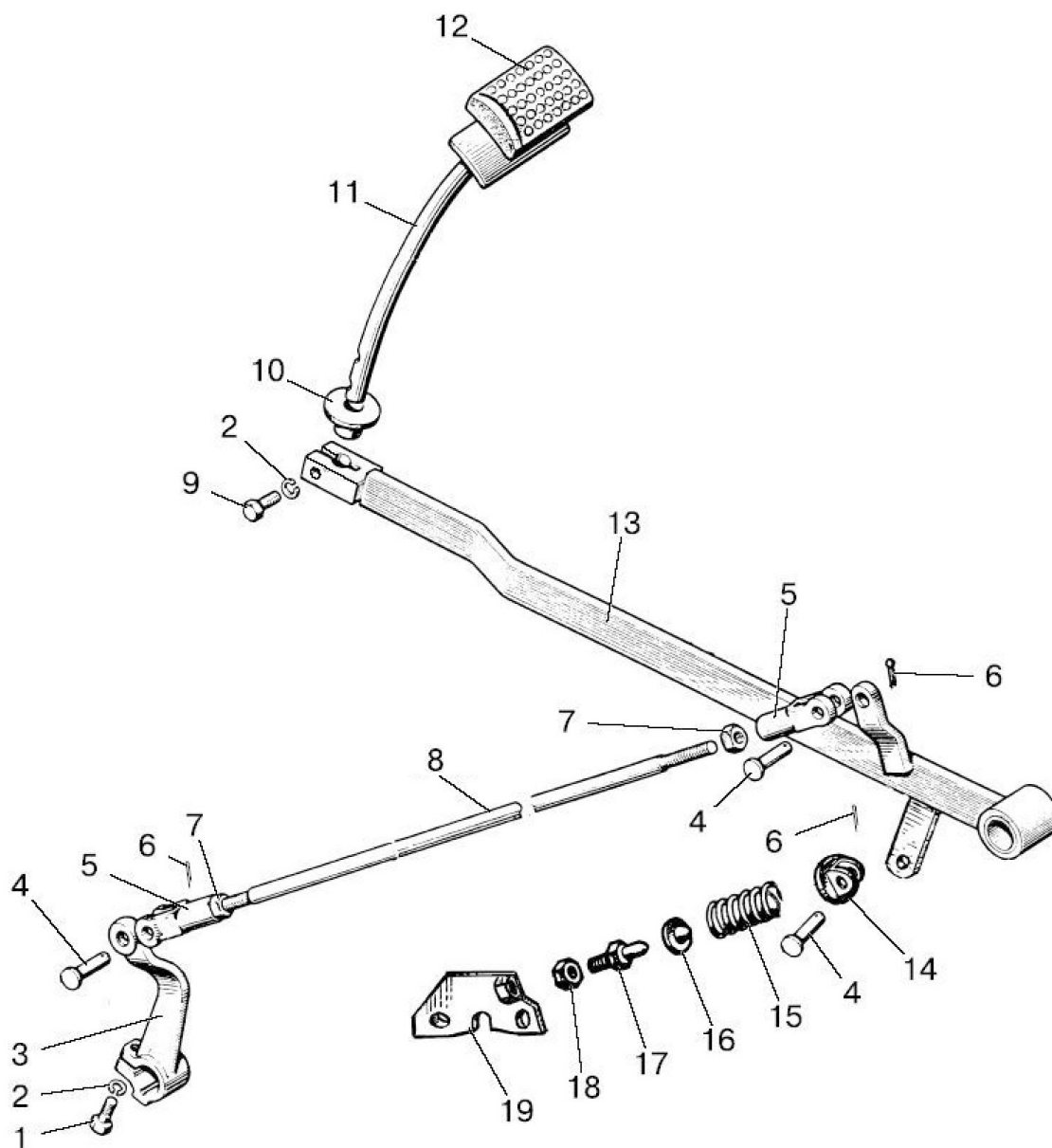

Рис.17.1. Синхронизированный реверс-редуктор со встроенным редуктором

**Группа 17. Коробка передач**  
**Подгруппа 1721. Синхронизированный реверс-редуктор**

Рис.	Поз.	Обозначение	Кол.	Наименование
			Понижающий Редуктор	
17.1	1	74-1721023	4*	Прокладка 0,5 мм
		74-1721023-01	4*	Прокладка 0,2 мм
	2	P72-1721020	1	Вал муфты (1-29 рис.17.2)
	3		4	Шайба 10 ОТ ОСТ 37.001.115-75
	4		3	Болт М10-6gx25.88.35.019 ГОСТ 7796-70
	5	74-1701060-А	1	Синхронизатор
	6		1	Кольцо С40 ГОСТ 13940-86
	7	74-1721028	1	Втулка
	8	74-1721080-01	1	Шестерня
	9		1	Подшипник 3КК50х57х36Е ТУ РБ 00234873.003-99
	10	74-1701026	1	Кольцо
	11		2	Подшипник 212АУШ1 ГОСТ 8338-75
	12	70-1721318	2	Шайба
	13		2	Кольцо 2С110 ГОСТ 13941-86
	14		1	Болт М10-6gx75.88.35.019 ГОСТ 7796-70
	15	50-1721041	1	Шестерня

\* Наиб. кол-во. Подбор

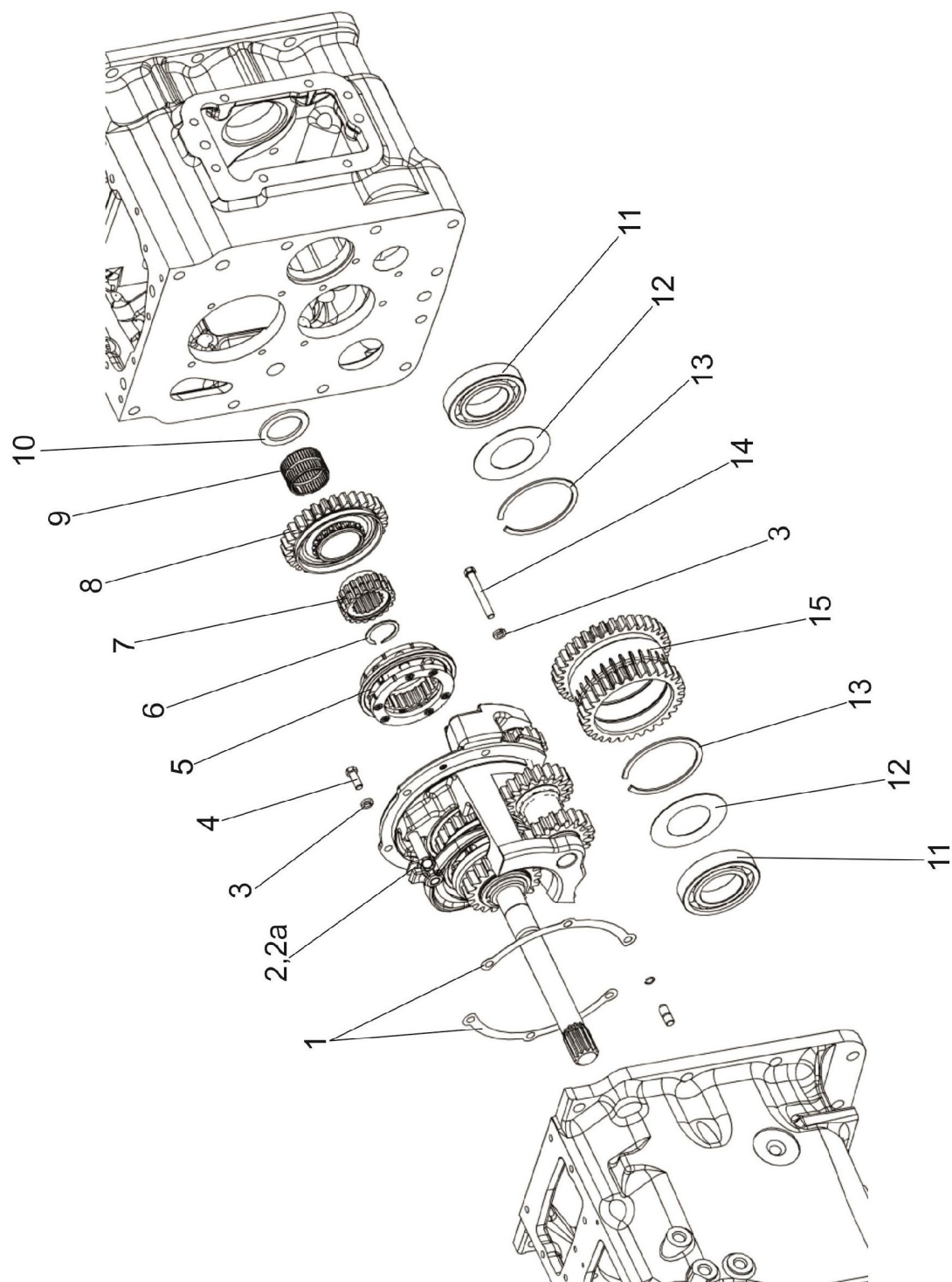

Рис.17.2. Редуктор

**Группа 17. Коробка передач  
Подгруппа 1721. Редуктор**

Рис.	Поз.	Обозначение	Кол.	Наименование
			Понижающий Редуктор	
17.2		P72-1721020-03	1	Вал муфты (1-29)
	1		1	Кольцо 2С50 ГОСТ 13940-86
	2	74-1701026	1	Шайба
	3		2	Подшипник ЗКК 50х57х36Е ТУ РБ 00234873.003-99
	4	72-1621090	1	Шестерня
	5	72-1721113	1	Вал
	6	74-1701060-А	1	Синхронизатор
	7	72-1621080	1	Шестерня
	8		1	Подшипник 215 (6215)
	9	72-1623044	1	Валик
	10	74-1723043-Б	1	Вилка
	11		*)	Проволока 1,6-О-С ГОСТ 3282-74 *) 200мм
	12	220-1702061	1	Болт
	13		1	Шарик 10,0-60 ГОСТ 3722-81
	14	50-1702148-А	1	Пружина
	15	P72-1721022	1	Крышка опорная
	16		1	Кольцо С130 ГОСТ 13941-86
	17		1	Подшипник 6017
	18	P72-1721090	1	Шестерня
	19	52-1802102-А	1	Кольцо
	20		1	Подшипник 205 К ГОСТ 8338-75
	21		1	Кольцо С52 ГОСТ 13943-86
	22		1	Кольцо С25 ГОСТ 13940-86
	23	70-1723012	1	Штифт
	24	P72-1721023	1	Ось
	25	P70-1721021	4	Шайба
	26		3	Подшипник К 30х42х30 Е (864906Е) ТУ РБ 00234873.003-99
	27	P70-1721024	1	Шестерня
	28	72-1621021	2	Шайба
	29	72-1621041	1	Шестерня
	30	72-1621026	1	Шайба

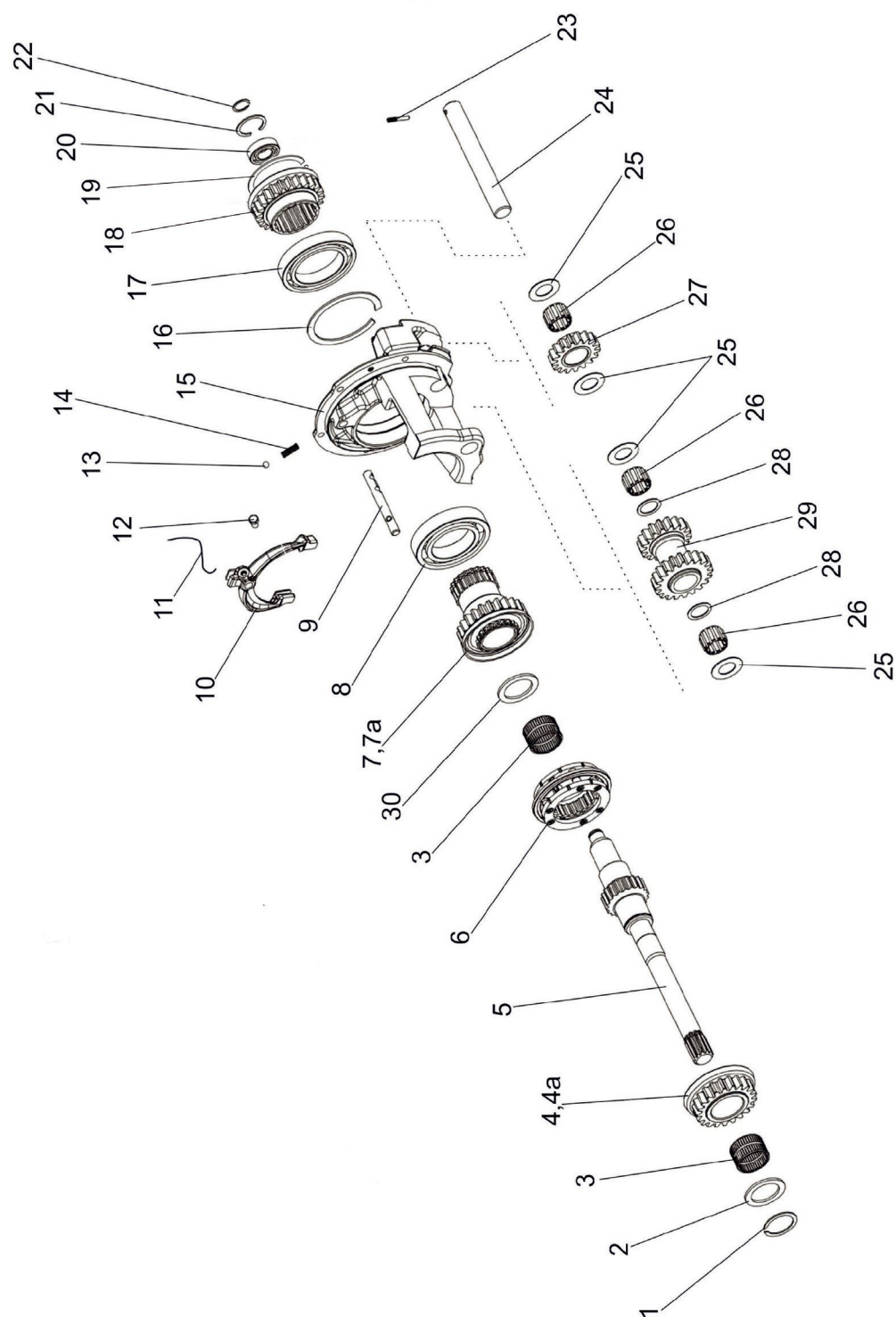

Рис.17.3. Управление комбинированным редуктором

**Группа 17. Коробка**  
**Подгруппа 1723. Управление комбинированным редуктором**

Рис.	Поз.	Обозначение	Кол.	Наименование
17.3	1	95-1723110	1	Кронштейн
	2		2	Гайка М10-6Н.6.019 ГОСТ 5915-70
	3		8	Шайба 10 ОТ ОСТ 37.001.115-75
	4		4	Палец 12х32 ОСТ 37.001.163-75
	5		4	Шплинт 3,2х20.019 ГОСТ 397-79
	6	95-1723155	1	Рычаг
	7	A15.05.020	2	Рукоятка
	8	95-1723555	1	Рычаг
	9	80-6702243-A	1	Чехол
	10	220-1702061	2	Болт
	11	95-1723520	1	Кронштейн
	12		4	Болт М8-6gx60.88.35.019 ГОСТ 7796-70
	13		8	Шайба С 8.01.019 ГОСТ 11371-78
	14		8	Шайба 8Т ОСТ 37.001.115-75
	15		2	Трос 100.М6322.01900 ТУ У29.3-31765778-001-2003
	16	95-1723505	1	Кронштейн
	17		4	Болт М8-6gx25.88.35.019 ГОСТ 7796-70
	18	3022-1702069	3	Вилка
	19	95-1723031	1	Кронштейн
	20	95-1723032	1	Кронштейн
	21		2	Болт М14х1,5-6gx45.88.35.019 ГОСТ 7796-70
	22	70-4607168	1	Пластина
	23	95-1723135	1	Кронштейн
	24	A20-213-A-01	1	Вилка
	25		7	Болт М8-6gx20.88.35.019 ГОСТ 7796-70
	26	95-1723015	1	Крышка
	27	50-1601345	1	Прокладка
	28		4	Болт М10-6gx35.88.35.019 ГОСТ 7796-70
	29	95-1723010-01	1	Крышка
	30	50-1601347	1	Прокладка
	31		2	Болт М10-6gx40.88.35.019 ГОСТ 7796-70



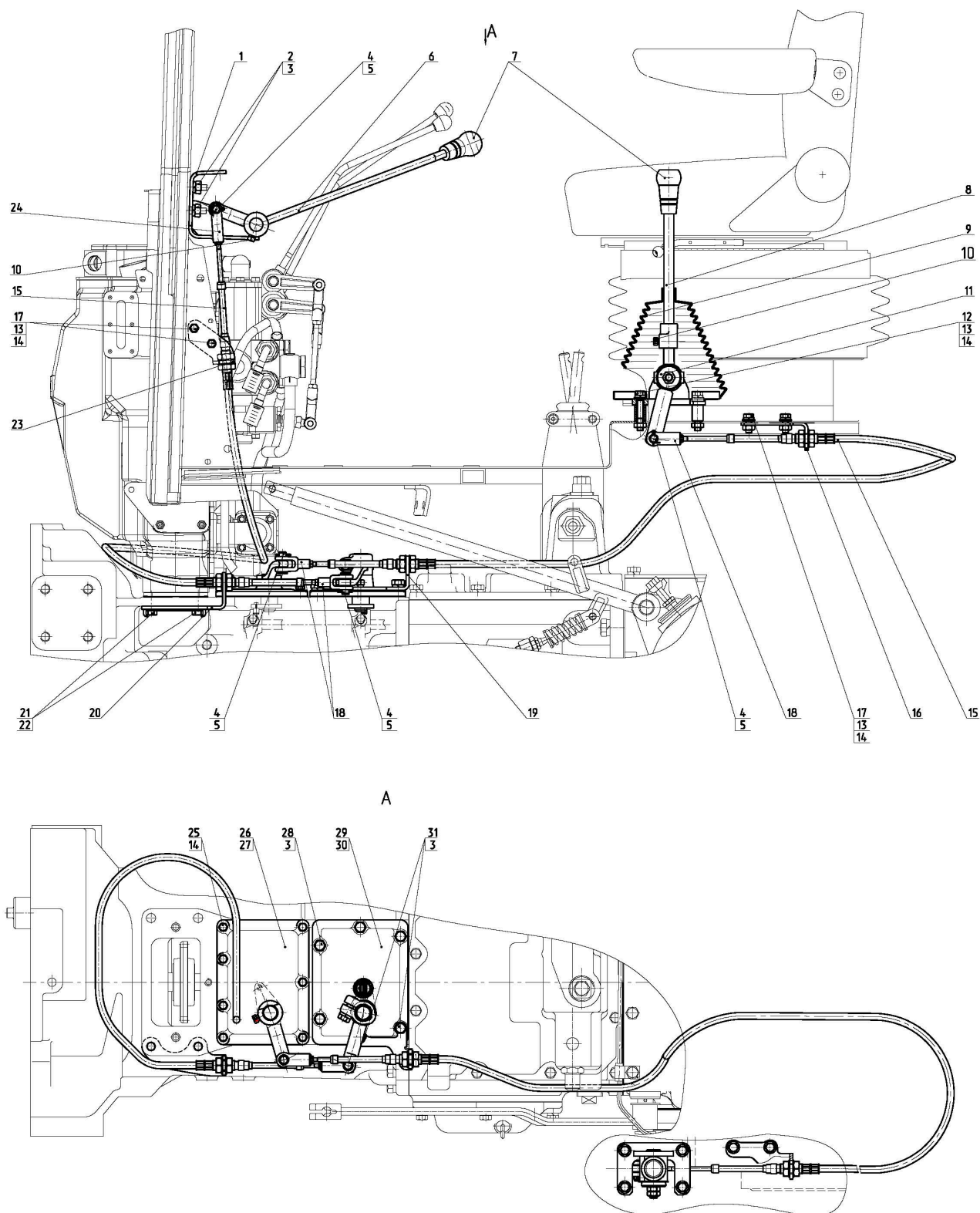

Рис.17.4. Крышка (управления реверсом с датчиком заднего хода)

**Группа 17. Коробка**  
**Подгруппа 1723. Управление комбинированным редуктором.**  
**Крышка (управления реверсом)**

Рис.	Поз.	Обозначение	95-1723010	95-1723010-01	Наименование
17.4		95-1723010-01			Крышка (1-9)
	1	95-1723020	1	1	Рычаг
	2		1	1	Кольцо 025-030-30-1-4 ГОСТ 18829-73/ГОСТ 9833-73
	3	822-1723050	1		Рычаг
		95-1723050		1	Рычаг
	4	70-1723015	1		Крышка
		70-1723015-02		1	Крышка
	5		1	1	Болт М12-6gx35.88.35.019 ГОСТ 7796-70
	6		1	1	Шайба Шайба 12 ОТ ОСТ 37.001.115-75
	7	СШ-611	1	1	Шпонка 6x11
	8	50-1702048		1	Прокладка регулировочная
	9			1	Выключатель ВК 12-51 ТУ РБ 37334210.004-97

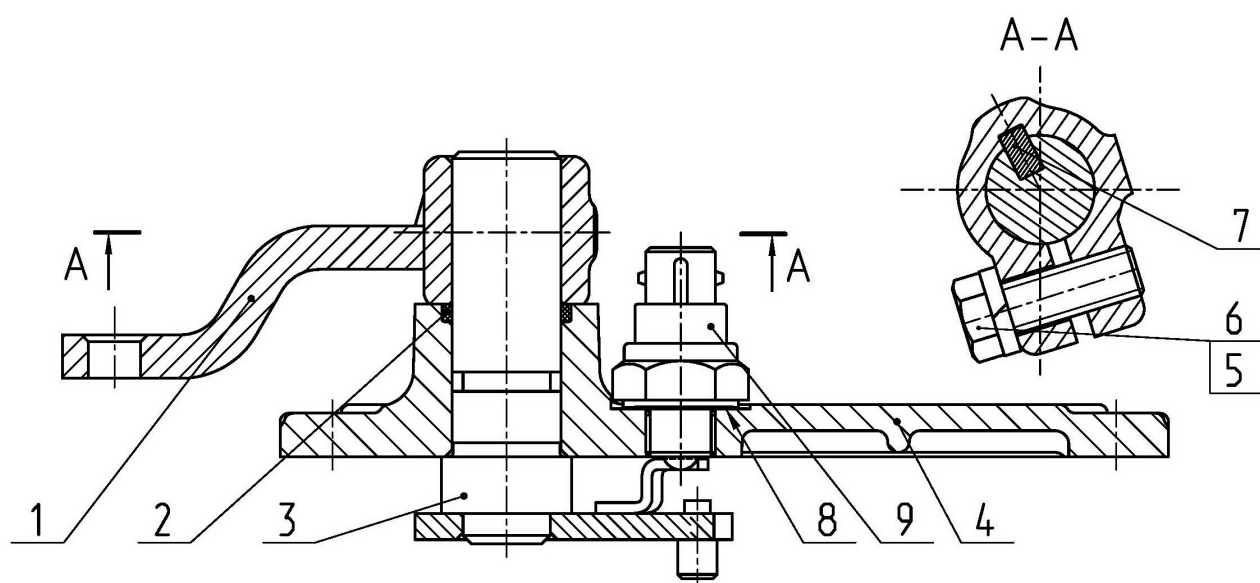

Рис.17.5. Крышка (управления редуктором)

**Группа 17. Коробка**  
**Подгруппа 1723. Управление комбинированным редуктором.**  
**Крышка (управления редуктором)**

Рис.	Поз.	Обозначение	Кол.	Наименование
17.5		95-1723015	1	Крышка (1-5)
	1	72-1623015	1	Крышка
	2	220-1702061	1	Болт
	3	72-1623140-Б	1	Ось с рычагом
	4		1	Кольцо 025-030-30-1-4 ГОСТ 18829-73/ГОСТ 9833-73
	5	95-1723025	1	Рычаг

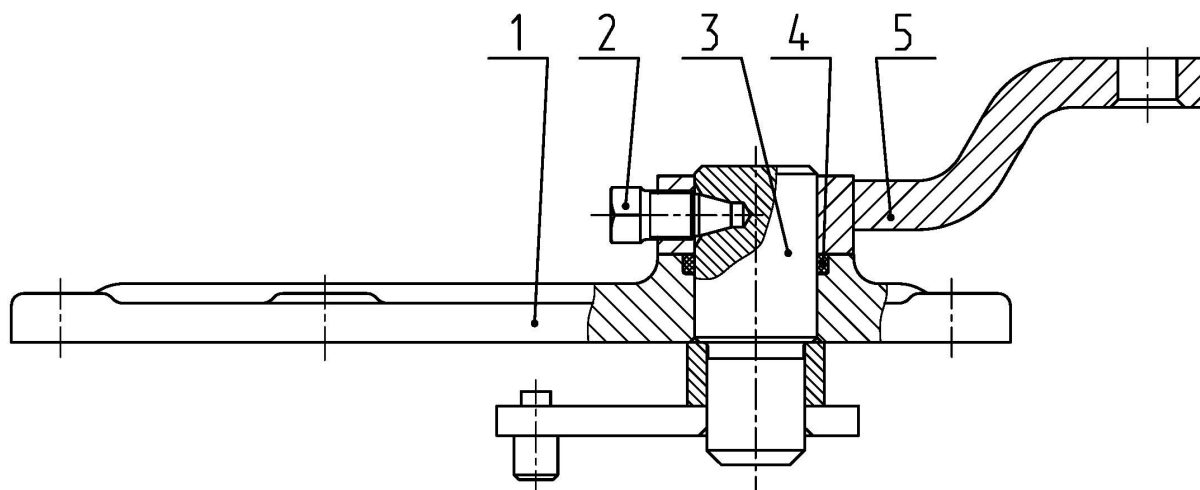

Рис.17.6. Кронштейн (подрулевой)

**Группа 17. Коробка**  
**Подгруппа 1723. Управление комбинированным редуктором**  
**Кронштейн (подрулевой)**

Рис.	Поз.	Обозначение	Кол.	Наименование
17.6		95-1723110	1	Кронштейн (1-7)
	1	95-1723120	1	Кронштейн
	2		2	Гайка шестигранная низкая ГОСТ ISO 4035-M12-04-A9G
	3		1	Шайба С 12.01.019 ГОСТ 6958-78
	4	80-4608024	1	Кольцо
	5	36-1601016	1	Корпус
	6	95-1723129	1	Шайба
	7	95-1723125	1	Вал

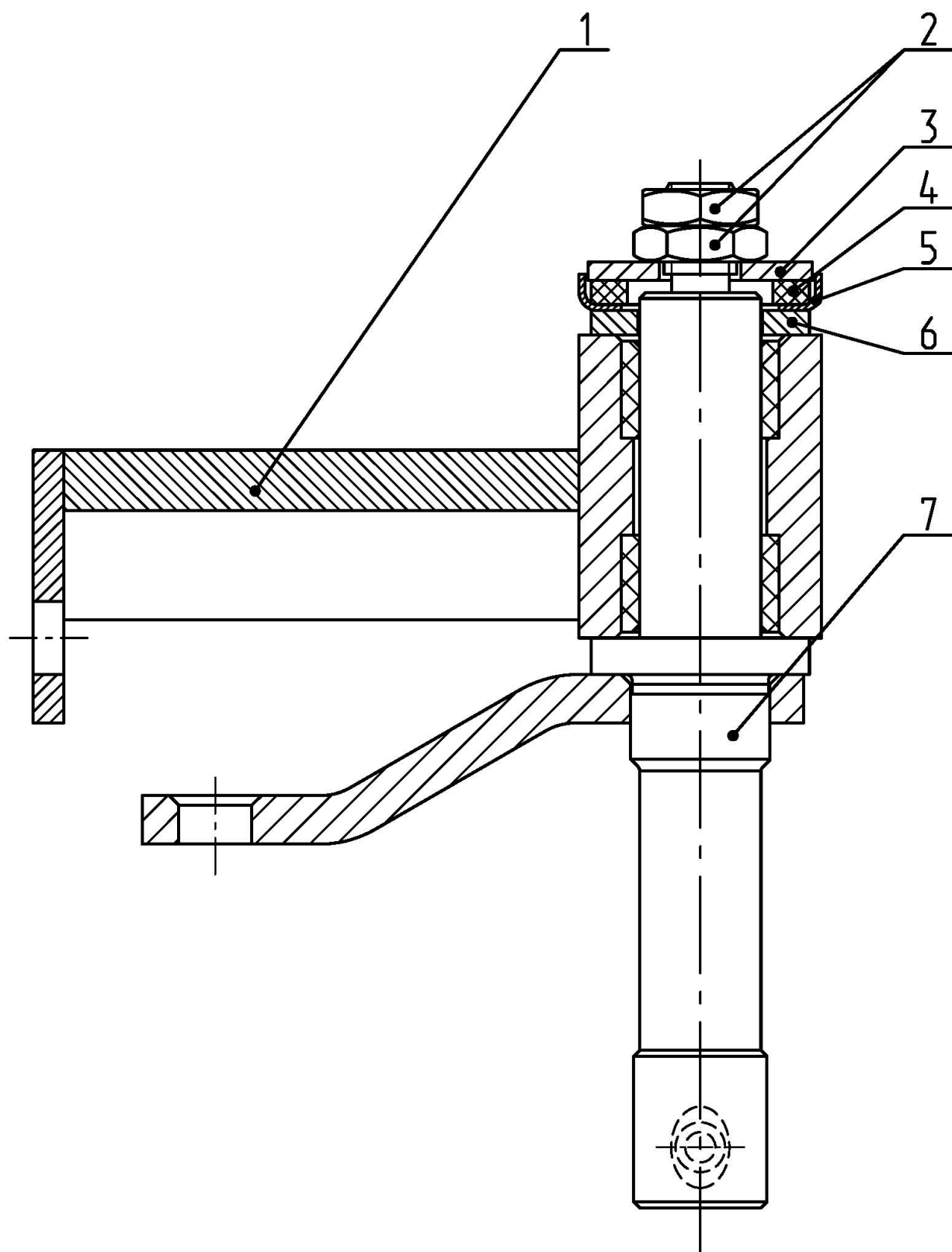

Рис.17.7. Кронштейн (напольный)

**Группа 17. Коробка**  
**Подгруппа 1723. Управление комбинированным редуктором**  
**Кронштейн (напольный)**

Рис.	Поз.	Обозначение	Кол.	Наименование
17.7		95-1723520	1	Кронштейн (1-7)
	1	95-1723525	1	Рычаг
	2	80-1716052	1	Шайба
	3	36-1601016	1	Корпус
	4	80-4608024	1	Кольцо
	5		1	Шайба С 12.01.019 ГОСТ 6958-78
	6		2	Гайка шестигранная низкая ГОСТ ISO 4035-M12-04-A9G
	7	95-1723530	1	Кронштейн

Таблица – Синхронизированная КП

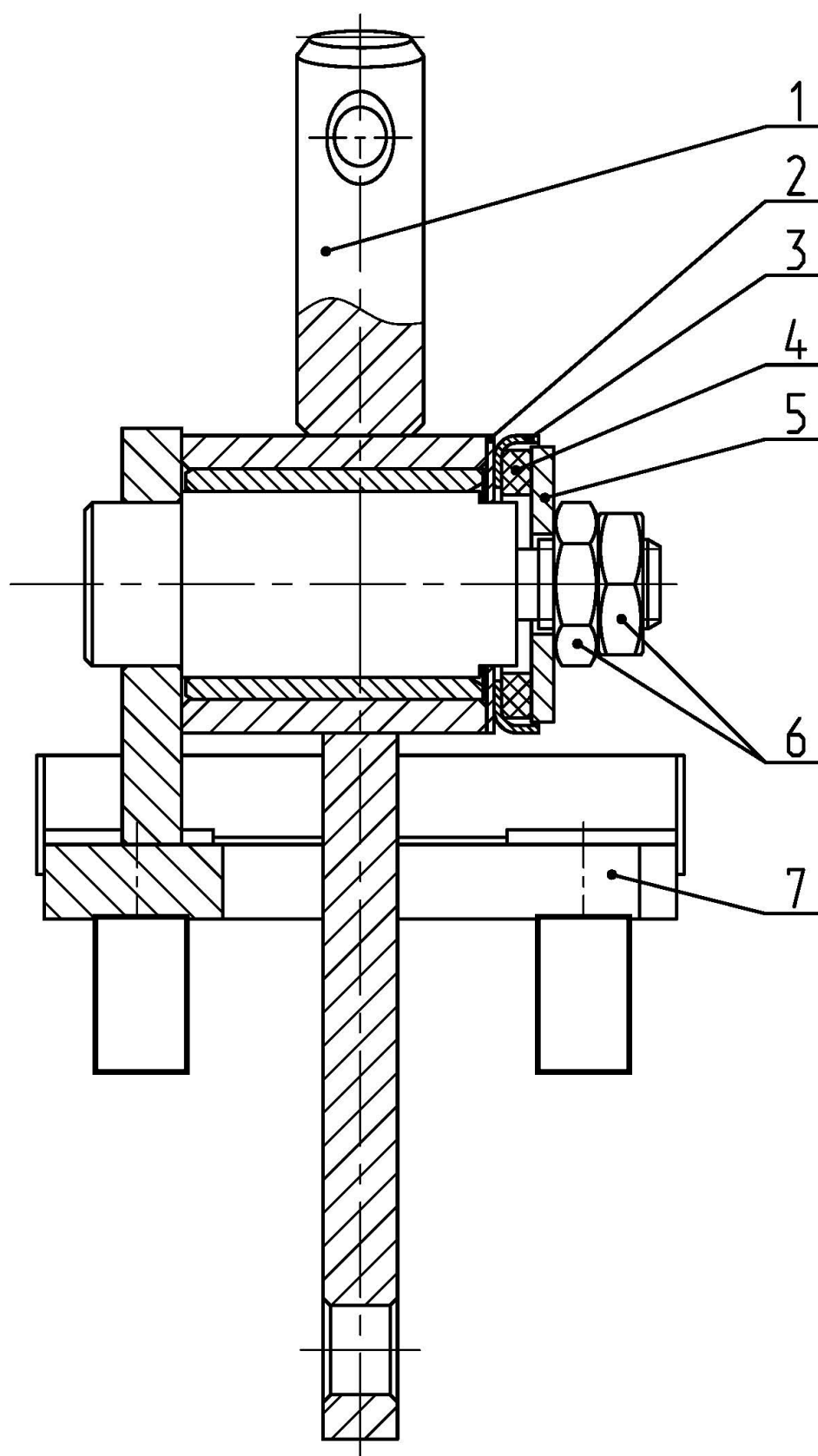
Обозначение исполнения КП	Код маркировки исполнения КП <sup>1)</sup>	Описание исполнения КП
95-1700010	9500	<ul style="list-style-type: none"> <li>- синхронизированная КП;</li> <li>- синхронизированный реверс-редуктор <math>i = -1,07</math>;</li> <li>- с двухрычажным наклонным управлением (для установки на трактора БЕЛАРУС 82.3)</li> <li>- с ограничением скорости при движении задним ходом;</li> <li>- без привода МХУ/ГХУ;</li> <li>- с приводом ПВМ;</li> </ul>
95-1700010-01	9501	<ul style="list-style-type: none"> <li>- синхронизированная КП;</li> <li>- синхронизированный реверс-редуктор <math>i = -1,07</math>;</li> <li>- с двухрычажным вертикальным управлением (для установки на трактора БЕЛАРУС 82.3)</li> <li>- с ограничением скорости при движении задним ходом;</li> <li>- без привода МХУ/ГХУ;</li> <li>- с приводом ПВМ;</li> </ul>
Примечание –		
<sup>1)</sup> Вариант комплектации трактора по КП однозначно определяется маркировкой исполнения КП. Маркировка наносится на корпусе КП ударным способом слева по ходу движения трактора		



Рис. 17.8. Корпус коробки передач

**Группа 17. Коробка передач**  
**Подгруппа 1701. Корпус коробки передач**

Рис.	Поз.	Обозначение	Кол.	Наименование
17.8	1	95-1701025	1	Корпус коробки передач
	2	50-1701026	1	Прокладка
	3	95-1701459	1	Прокладка
	4	1221-2401011-01	5	Болт (М18х60)
	5		12	Шайба 18 ОТ ОСТ 37.001.115-75
	6	80-2401016	1	Прокладка
	7	1221-2401011	5	Болт (М18х55)
	8	70-1701415-A	1	Масломер
	9		2	Кольцо 011-015-25-2-4 ГОСТ 18829-73/ ГОСТ 9833-73
	10		8	Болт М12-6gx45.88.35.019 ГОСТ 7796-70
	11		8	Шайба 12ОТ ОСТ 37.001.115-75
	12	70-1701454-A2	1	Крышка
	13	Д01-015	2	Штифт установочный
	14	50-1701456-A	1	Прокладка
	15	50-4605027	2	Штифт
	16	ШЦК 10х25	2	Штифт
	17	112-1701524	2	Шпилька М18 3р/6g х45.66.019
	18		2	Гайка М18-6Н.6.019 ГОСТ 5915-70
	К <sup>1)</sup>	-	1	Корпус заднего моста в сборе
<sup>1)</sup> См. рисунок				



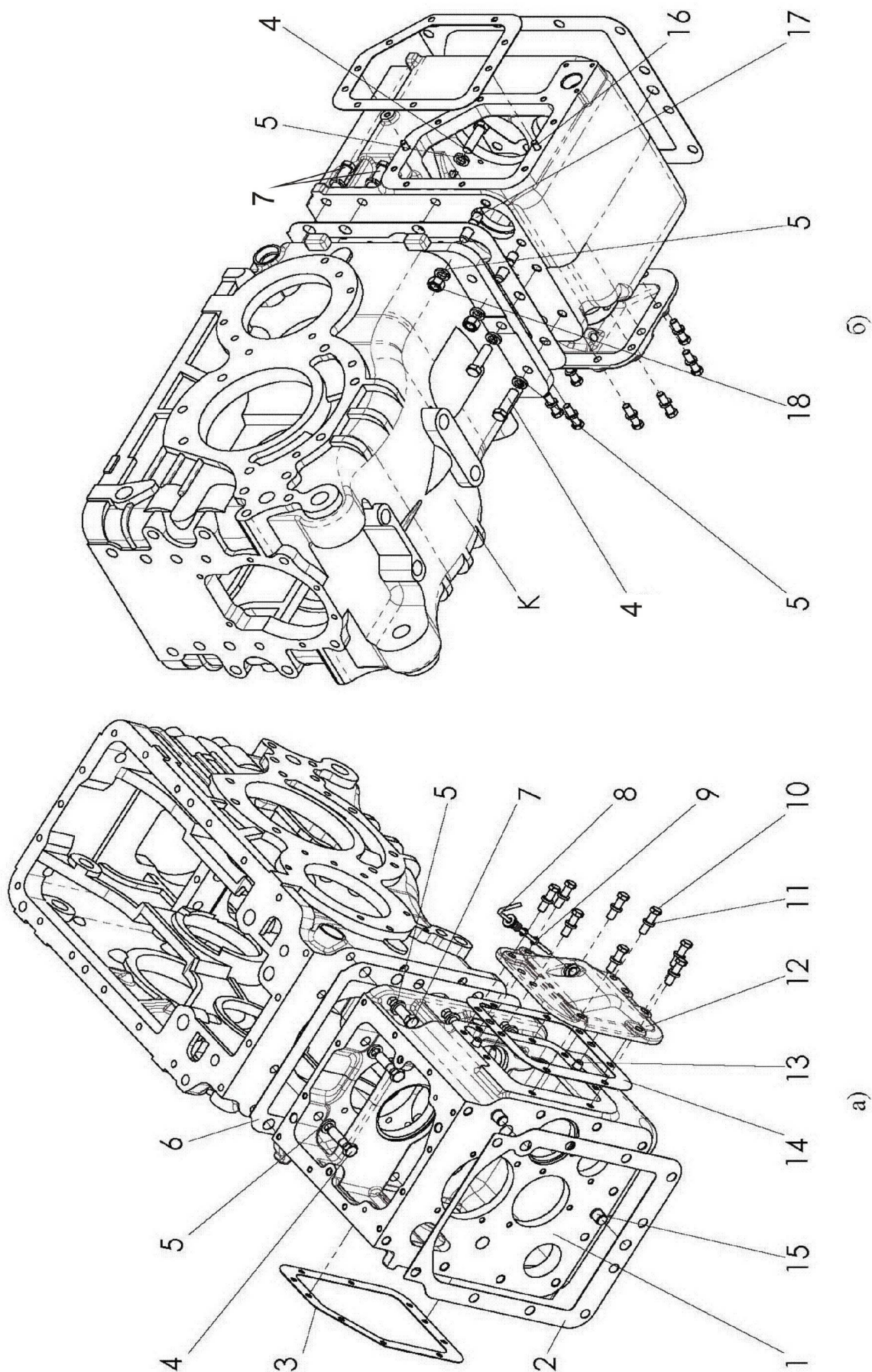

Рис. 17.9. Вал первичный и вал вторичный

**Группа 17. Коробка передач**  
**Подгруппа 1701. Вал первичный и вал вторичный**

Рис.	Поз.	Обозначение	Кол.	Наименование
17.9		74-1701030	1	Вал первичный (7, 10-18, 21, 22)
		74-1701040	1	Вал вторичный (23, 37)
		74-1723020-Б1-01	1	Вилка (1-4)
	1	74-1723043-Б	1	Вилка
	2	220-1702061	1	Болт
	3		1	Проволока 1,6-О-С ГОСТ 3282-74 (L=200 мм)
	4	74-1723044-Б1-01	1	Валик
	5		4	Болт М10-6gx25.88.35.019 ГОСТ 7796-70
	6		4	Шайба 10 ОТ ОСТ 37.001.115-75
	7	74-1701034-Б	1	Стакан
	8	50-1702148-А	1	Пружина
	9		1	Шарик 10,0-60 ГОСТ 3722-81
	10		1	Подшипник 210 АУШ1 ГОСТ 8338-75
	11		2	Кольцо 2С50 ГОСТ 13940-86
	12		3	Подшипник ЗКК50х57х36 ТУ РБ 00234873.003-99
	13	74-1701110	1	Шестерня
	14	74-1701060-А	3	Синхронизатор
	15	74-1701032	1	Вал
	16	74-1701100	1	Шестерня
	17	74-1701045	1	Шестерня
	18		2	Кольцо С40 ГОСТ 13940-86
	19	74-1701029	1	Кольцо
	20		1	Подшипник 822707Д (К 35х55х25 Д)
	21		1	Кольцо 2С90 ГОСТ 13941-86
	22	74-1701026	2	Шайба
	23		1	Подшипник 6-67512 АШ2 ГОСТ 27365-87
	24	50-1701312	1	Втулка
	25	50-1701314	1	Шестерня
	26		4	Шайба 12 ОТ ОСТ 37.001.115-75
	27		4	Болт М12-6g х35.88.35.019 ГОСТ 7796-70
	28		1	Шплинт 5х45.019 ГОСТ 397-79
	29	50-1701253	1	Гайка
	30	50-1701105-Б	1 <sup>1)</sup>	Шестерня
	31	50-1701254-А	1	Шайба
	32		1	Подшипник 6-7610 АШ2 ГОСТ 27365-87
	33	50-1701255	1	Стакан
	34	50-1701258	10 <sup>2)</sup>	Прокладка 0,2 мм
	35	50-1701259	6 <sup>3)</sup>	Прокладка 0,5 мм
	36	95-1701025	1	Корпус КП
	37	74-1701260	1	Вал вторичный
	38	74-1721080-01	1	Шестерня
	39	74-1721028	1	Втулка

<sup>1)</sup> Поставляется в запчасти только в комплекте с шестерней 50-2403021-Б/01 в составе узла 50-2403014 «Шестерни главной передачи в паре». Разуконплектование спаренных шестерен не допускается.

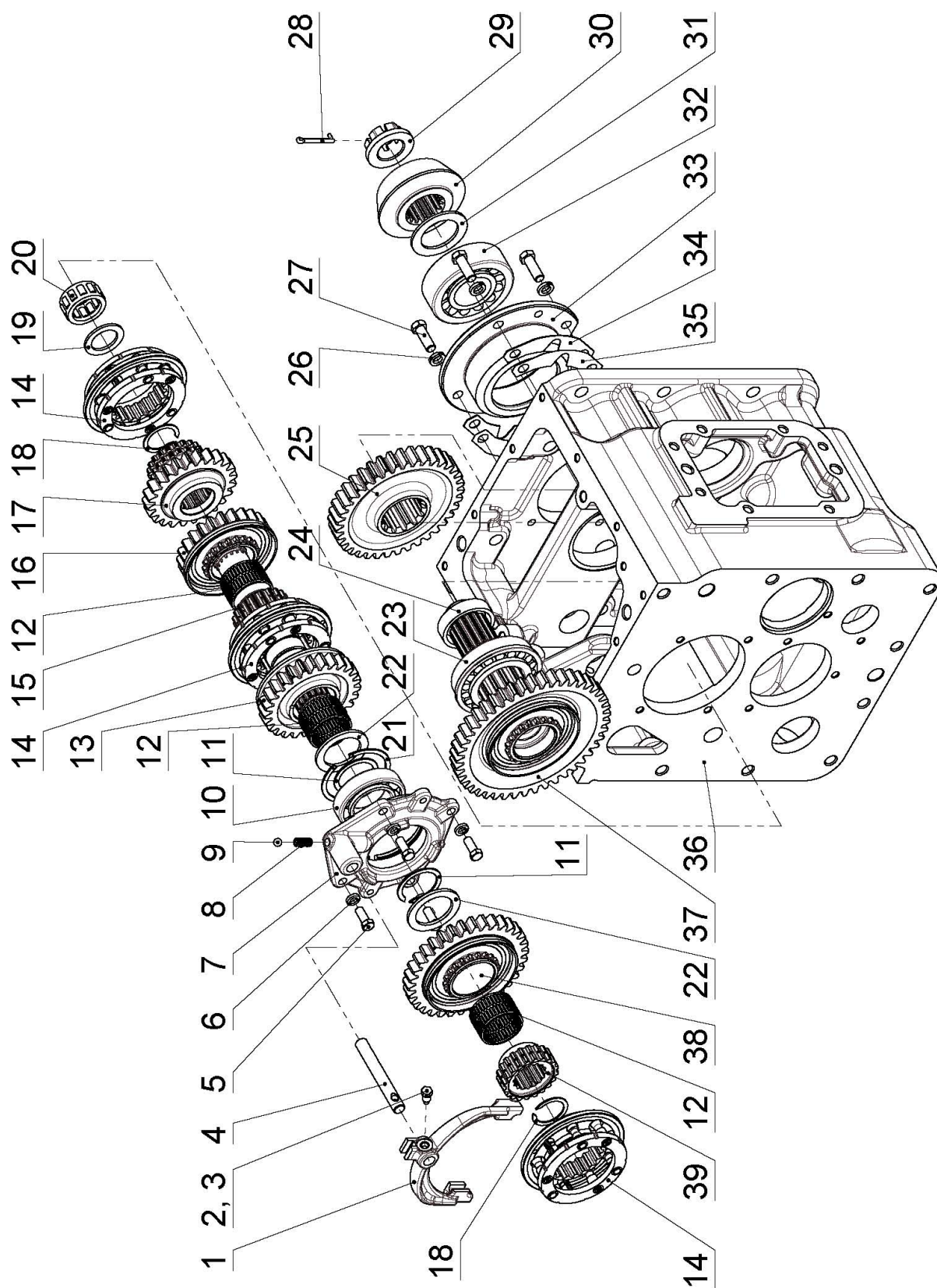
<sup>2)</sup> Наиб. кол. Подбор.

<sup>3)</sup> Наиб. кол. Подбор.



Рис. 17.10. Вал промежуточный. Вал внутренний

**Группа 17. Коробка передач**  
**Подгруппа 1701. Вал промежуточный. Вал внутренний**

Рис.	Поз.	Обозначение	Кол.	Наименование
17.10		50-1701190-A	1	Шестерня (6, 9, 11-14)
		50-1701200	1	Гнездо подшипника (19, 28)
		70-1701170	1	Гнездо вала (21, 22, 26, 27)
	1	50-1701218	1	Шестерня
	2	50-1701216	1	Шестерня
	3	74-1701055-Б	1	Втулка
	4	74-1701057-Б или 74-1701057-Б1	1	Втулка
	5		1	Подшипник 3КК72х82х45Е ТУ РБ 00234873.003-99
	6	74-1701056-Б	1	Шестерня
	7		2	Подшипник 6-12115ЕМУШ1 ГОСТ 8328-75
	8		4	Шайба 12 ОТ ОСТ 37.001.115-75
	9		4	Болт М12-6g х35.88.35.019 ГОСТ 7796-70
	10		1	Кольцо 2С75 ГОСТ 13940-86
	11	50-1701185	1	Вал внутренний
	12	50-1701401	1	Крыльчатка
	13		2	Кольцо 2С115 ГОСТ 13941-86
	14	50-1701195	1	Стакан
	15	50-1701198-A	1	Шестерня
	16	70-1701196	1	Шестерня
	17	50-1701187	1	Упор
	18	50-1701183	1	Шайба
	19	70-1701182-Б-01	1	Вал промежуточный
	20		1	Подшипник 60210АУШ1 ГОСТ 7242-81
	21	50-1701181	1	Гайка
	22		1	Кольцо 2С80 ГОСТ 13941-86
	23	70-1701186	1	Гнездо переднее
	24		3	Шайба 10 ОТ ОСТ 37.001.115-75
	25		3	Болт М10-6g х35.88.35.019 ГОСТ 7796-70
	26		1	Штифт пружинный А.8х45.65Г ГОСТ 14229-93
	27	50-1701188	1	Втулка шлицевая
	28		1	Подшипник 307А ГОСТ 8338-75
	29	50-1701184	1	Гнездо подшипника

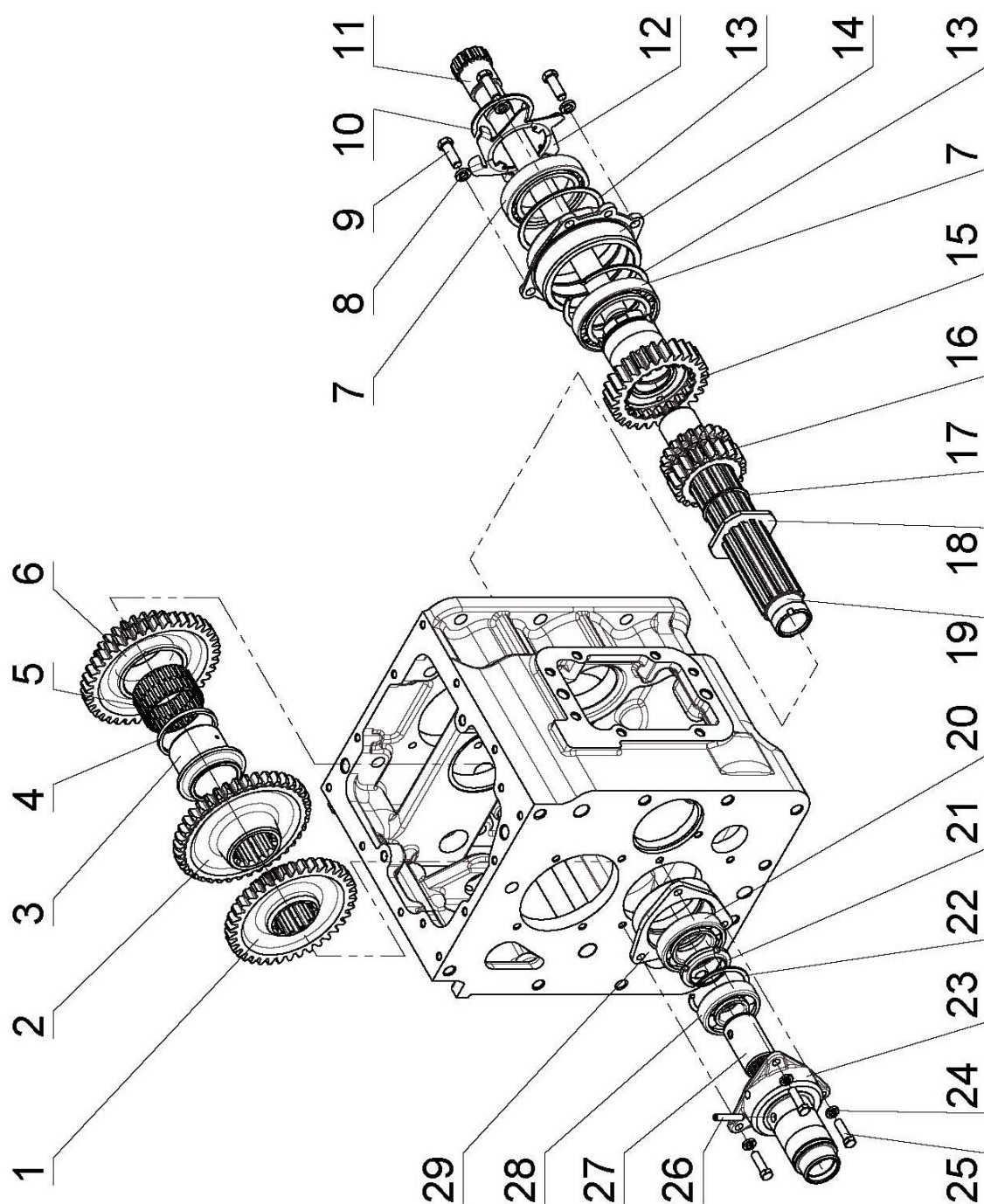

Рис. 17.11. Вал I-ой передачи

**Группа 17. Коробка передач  
Подгруппа 1701. Вал I-ой передачи**

<b>Рис.</b>	<b>Поз.</b>	<b>Обозначение</b>	<b>Кол.</b>	<b>Наименование</b>
17.11		70-1701380	1	Вал (1, 2, 5-9, 11, 12)
	1	50-1701212-A	1	Шестерня
	2		1	Кольцо 2С50 ГОСТ 13940-86
	5	70-1701226	1	Шайба
	6	70-1701224	1	Шестерня
	7	70-1701072	1	Шестерня
	8		1	Кольцо 2С65 ГОСТ 13940-86
	9	70-1701382	1	Вал I-ой передачи
	10		1	Подшипник 208А ГОСТ 8338-75
	11	ХЧМ-1701163	2	Кольцо
	12		2	Болт М10-6g x25.88.35.019 ГОСТ 7796-70
	13		2	Шайба 10 ОТ ОСТ 37.001.115-75
	14	50-1702082-A	1	Планка
	15	90 ГОСТ 2893-82 или 50-1701501	1	Кольцо
	16		1	Подшипник 50308А ГОСТ 8338-75/ ГОСТ 2893-82



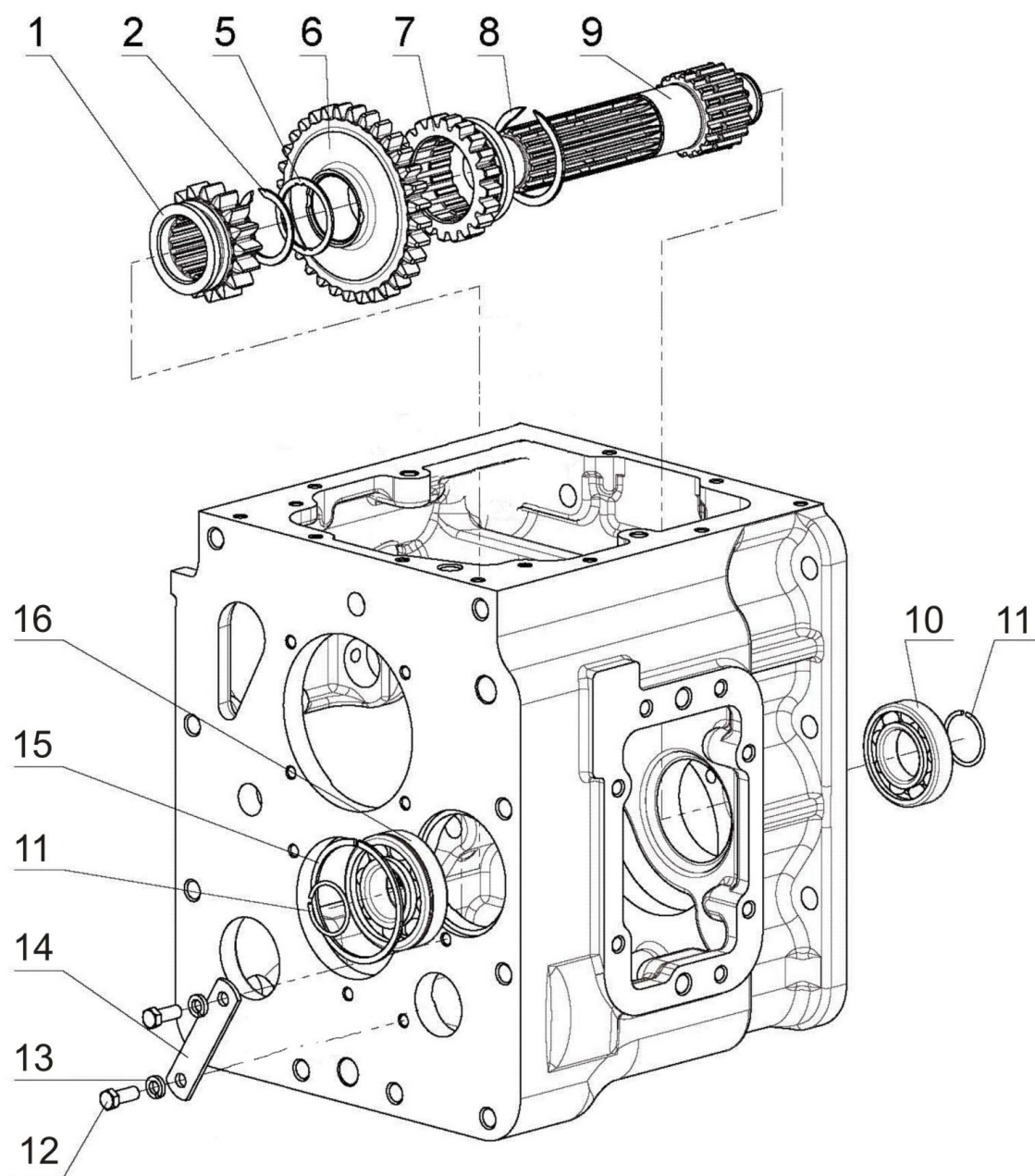

Рис. 17.12. Механизм управления синхронизированной КП. Корпус вилок

**Группа 17. Коробка передач****Подгруппа 1702. Механизм управления синхронизированной КП. Корпус вилок.**

Рис.	Поз.	Обозначение	Кол.	Наименование
17.12		922-1702080-02	1	Корпус вилок (1, 6-14, 19- 24)
	1	50-1702085	1	Корпус вилок
	2		2	Шайба 10 ОТ ОСТ 37.001.115-75
	3		2	Болт М10-6g x30.88.35.019 ГОСТ 7796-70
	4		2	Шайба 12 ОТ ОСТ 37.001.115-75
	5	50-1702092	2	Болт
	6		6	Шарик 10,0-60 ГОСТ 3722-81
	7	50-1702107-A	2	Пластина стопорная
	8		6	Болт М10-6g x25.88.35.019 ГОСТ 7796-70
	9	50-1702081	2	Планка вилок
	10	50-1702148-A	4	Пружина
	11	50-1702083	2	Планка замковая
	12	74-1702086	1	Вилка 1-ой передачи и передачи з/х
	13	74-1702116	1	Вилка 2-ой и 3-ей передач
	14	74-1702096	1	Вилка 4-ой (прямой) передачи
	15	50-1702063	1	Валик
	16	36-1702110	1	Винт
	17		1	Проволока 1,6-О-С ГОСТ 3282-74 (L=200 мм)
	18	50-1702028	1	Вилка
	19	922-1702095	1	Поводок
	20	74-1702040	1	Планка
	21	50-1702107	2	Шайба стопорная
	22	74-1702202-01	1	Поводок
	23	74-1702201	1	Корпус
	24	74-1702081	1	Планка



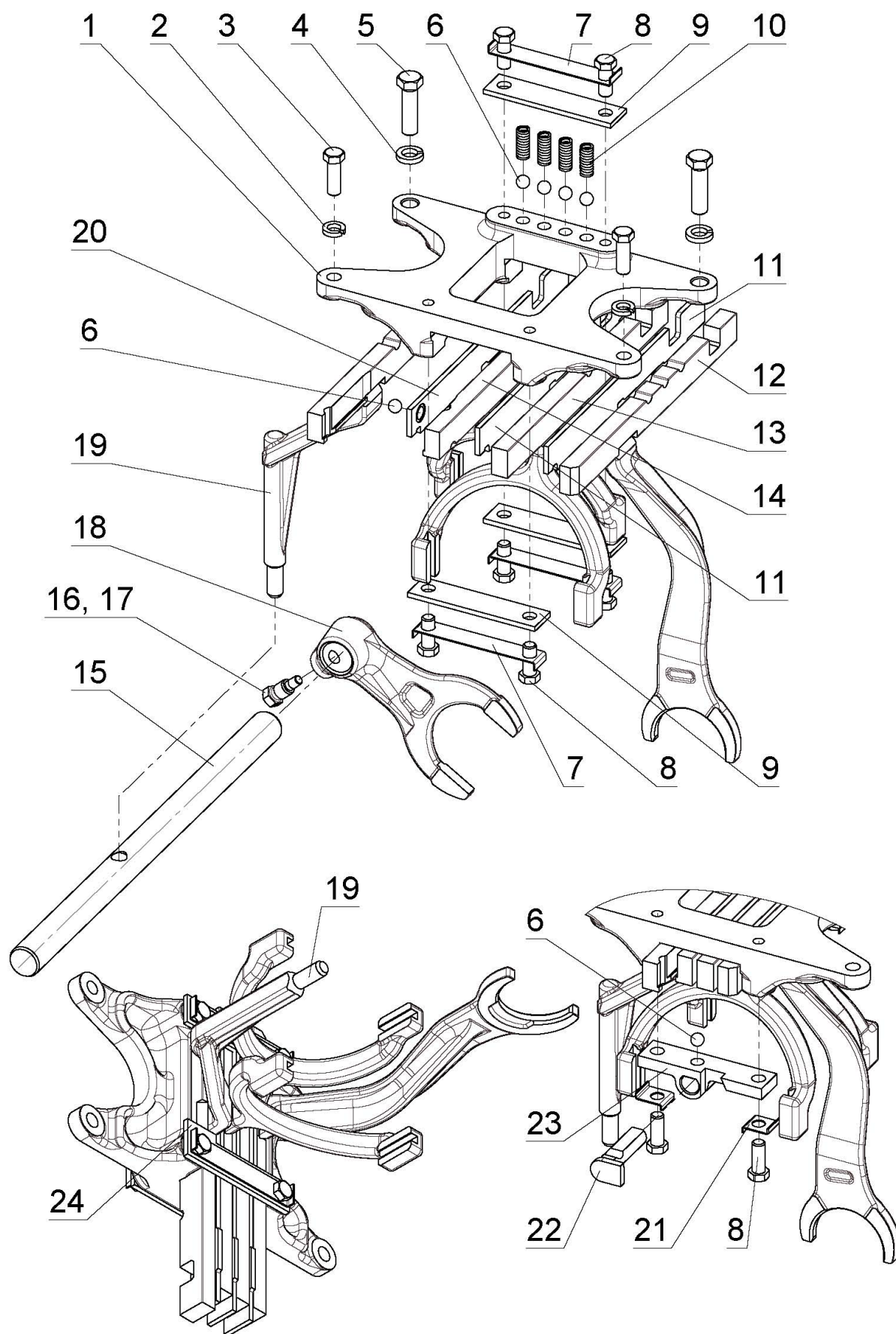

Рис. 17.13. Механизм 2-х рычажного управления КП

**Группа 17. Коробка передач**  
**Подгруппа 1702. Механизм 2-х рычажного управления КП**

Рис.	Поз.	Обозначение	Кол.		Наименование
			95-1700010	95-1700010-01	
17.13					
		<b>920-1702010-Б-04</b>	-	1	Управление КП (4-9, 11-40, 42-59)
		<b>920-1702010-Б-05</b>	1	-	Управление КП (4-9, 11-40, 42-59)
		922-1702050-Б	1	1	Рычаг (2-5)
		922-1702060-Б	1	1	Рычаг (1, 2, 4, 5)
		920-1702090-Б	-	1	Корпус (4-7, 9, 38, 39, 42-59)
		920-1702090-Б-01	1	-	Корпус
		920-1702100	1	1	Корпус (15, 17-20, 26, 27)
		50-1701130	1	1	Сапун (11-14)
	1	922-1702030-Б	1	1	Рычаг
	2	A15.05.020	2	2	Рукоятка
	3	922-1702040-Б	1	1	Рычаг
	4		23	23	Шайба 10 ОТ ОСТ 37.001.115-75
	5		21	21	Болт М10-6g x30.88.35.019 ГОСТ 7796-70
	6	ШЦК 10x25	4	4	Штифт
	7	922-1702026	2	2	Прокладка
	8	923-1702027	5	5	Заглушка
	9	920-1702012-Б	1	1	Проставка
	10		2	2	Болт М10-6g x60.88.35.019 ГОСТ 7795-70
	11	50-4608059	1	1	Пробка сапуна
	12	50-4608063	1	1	Фильтр
	13	50-4608062	1	1	Шайба сапуна
	14	50-1701132	1	1	Корпус сапуна
	15	920-1702101	1	1	Корпус
	16	920-1702102	1	1	Прокладка
	17	80-3405044	2	2	Пружина
	18	920-1702104	1	1	Крышка
	19		2	2	Винт В.М6-6g x14.58.019 ГОСТ 17475-80
	20	920-1702103	1	1	Прокладка
	21		4	4	Болт М8-6gx20.88.35.019 ГОСТ 7796-70
	22		4	4	Шайба 8Т ОСТ 37.001.115-75
	23	13,8-60	1	1	Шарик
	24	50-1702048	3 <sup>1)</sup>	3 <sup>1)</sup>	Прокладка регулировочная
	25		1	1	Выключатель ВК 12-41 ТУ РБ 37334210.015-97
	26	920-1702106	1	1	Толкатель
	27	920-1702107	1	1	Толкатель
	28	920-1702314	1	1	Винт
	29	80-1702098	1	1	Шайба
	30	80С-1702302	1	1	Корпус
	31		2	2	Шайба С12.01.019 ГОСТ 11371-78
	32	920-1702313	1	1	Пружина
	33	70-1703011	1	1	Рычаг
	34	922-1702016	1	1	Рычаг
	35		4	4	Болт М10-6gx18.88.35.019 ГОСТ 7796-70
	36	50-1702107-А	2	2	Пластина стопорная

1) Подбор

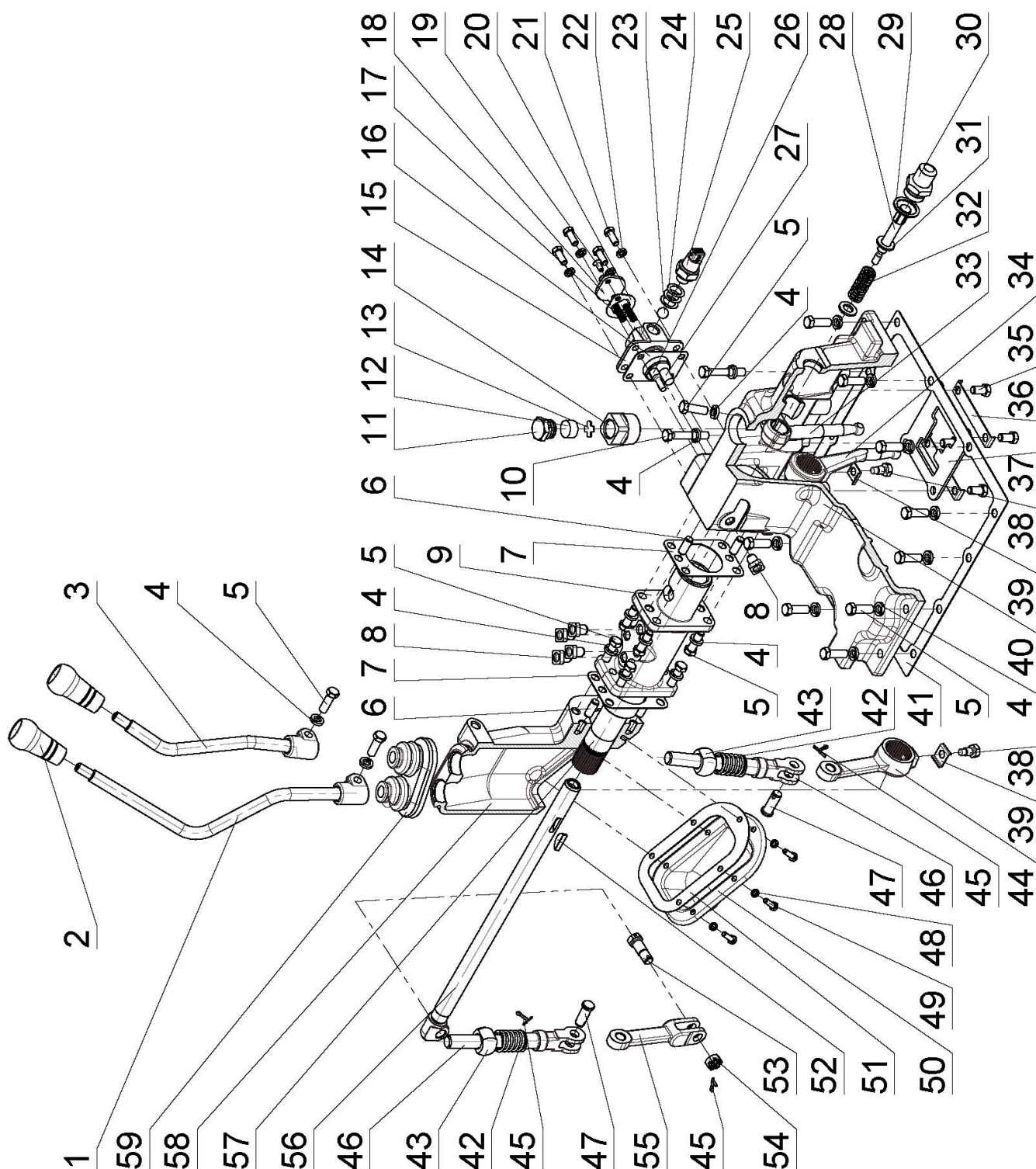

Рис. 17.13. Механизм 2-х рычажного управления КП

**Группа 17. Коробка передач**  
**Подгруппа 1702. Механизм 2-х рычажного управления КП**

Рис.	Поз.	Обозначение	Кол.		Наименование
			95-1700010	95-1700010-01	
17.13					
	37	P922-1702084	1	1	Пластина
	38	922-1702021	2	2	Болт
	39	50-1702107	2	2	Пластина
	40	922-1702025-Б	1	1	Крышка
	41	50-1702026	1	1	Прокладка
	42	77.37.117	2	2	Пружина
	43	142-1702032	2	2	Сфера
	44	920-1702017	1	1	Рычаг
	45		3	3	Шплинт 3,2x18.019 ГОСТ 397-79
	46	80С-1702074	2	2	Вилка
	47		2	2	Палец 12x32 ОСТ 37.001.163-75
	48		5	5	Шайба 6Т ОСТ 37.001.115-75
	49		5	5	Болт М6-6gx20.88.35.019 ГОСТ 7798-70
	50	922-1702023-Б	1	1	Крышка
	51	922-1702024	1	1	Прокладка
	52	СШ-611	1	1	Шпонка
	53	80-1702108	1	1	Болт
	54		1	1	Гайка М12-6Н.04.019 ГОСТ 5919-73
	55	922-1702018	1	1	Вилка
	56	920-1702020-Б	-	1	Вал
		920-1702020-Б-01	1	-	
	57	920-1702015-Б	-	1	Труба
		920-1702015-Б-01	1	-	
	58	922-1702011	1	-	Корпус
		922-1702011-01	-	1	
	59	922-1702019	1	1	Чехол
	59	922-1702019	1	1	Чехол

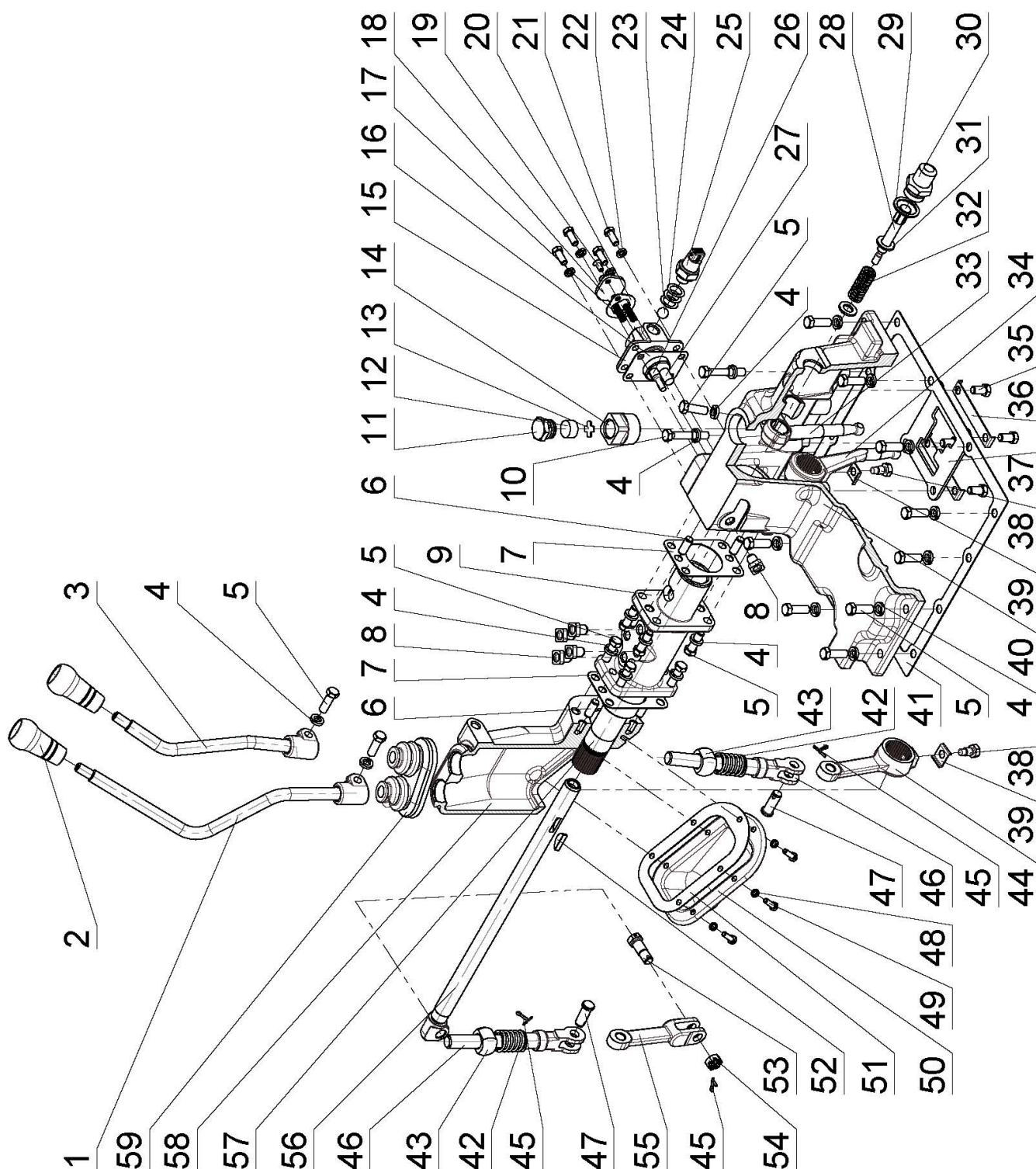

Рис. 18.1 Привод переднего ведущего моста

**Группа 18. Привод переднего ведущего моста**  
**Подгруппа 1802. Привод переднего ведущего моста**

Рис.	Поз.	Обозначение	Кол.	Наименование
18.1		1221-1802030	1	Фрикцион (1221-1802040, 9-24, 27)
		1221-1802040	1	Шестерня (7, 8, 25, 26)
	1	1221-1802023	1	Гайка
	2	1221-1802019	1	Шайба
	3	77-1802024	1	Втулка
	4	80-1701397	1	Кольцо
	5		1	Подшипник 6-50306К ГОСТ8338-75/ ГОСТ2893-82
	6	86-1802043	1	Шайба
	7		2	Подшипник 206А ГОСТ 8338-75
	8	1221-1802041	1	Шестерня
	9		1	Кольцо С135 ГОСТ 13941-86
	10	86-1802034	1	Диск упорный
	11	86-1802032	3-4 <sup>1)</sup>	Диск ведомый
	12	1221-1802032	3-4 <sup>1)</sup>	Диск ведомый
	13		2	Кольцо С48 ГОСТ 13940-86
	14	86-1802039	2	Направляющая
	15	86-1802048	2	Пружина
	16	1221-1802031	1	Поршень
	17	86-1802047	1	Кольцо
	18	1221-1802036	1	Барaban
	19	86-1802083-А	2	Кольцо
	20	1221-1802333	1	Кольцо
	21	86-1802038	1	Пружина
	22	86-1802046	1	Стакан
	23	86-1802035-А	7	Диск ведущий
	24	1221-1802044	1	Втулка
	25		1	Кольцо С62 ГОСТ 13943-86
	26	86-1802049	1	Кольцо
	27	1221-1802025	1	Обойма
	28	86-1802028	1	Втулка
	29	8020-1802026	1	Полумуфта
	30	77-1802013	1	Вал
	31	86-1802027	1	Пружина
	32	77-1802022	1	Кольцо
	33		1	Подшипник 207 ГОСТ 8338-75
	34	86-1802052	1	Шайба
	35	52-2308097	1	Гайка
	36	86-1802014-Б	1	Втулка
	37		1	Штифт А.8х40.65Г ГОСТ 14229-93
	38		1	Проволока 1,6-О-С ГОСТ 3282-74 (L=180 мм)
	39	86-1802017-Б	1	Кольцо
	40	77-1802042	1	Вал
	41	1221-1802054	1	Втулка
	42		2	Кольцо 011-016-30-2-4 ГОСТ 18829-73/ ГОСТ 9833-73
<sup>1)</sup> Подбор				



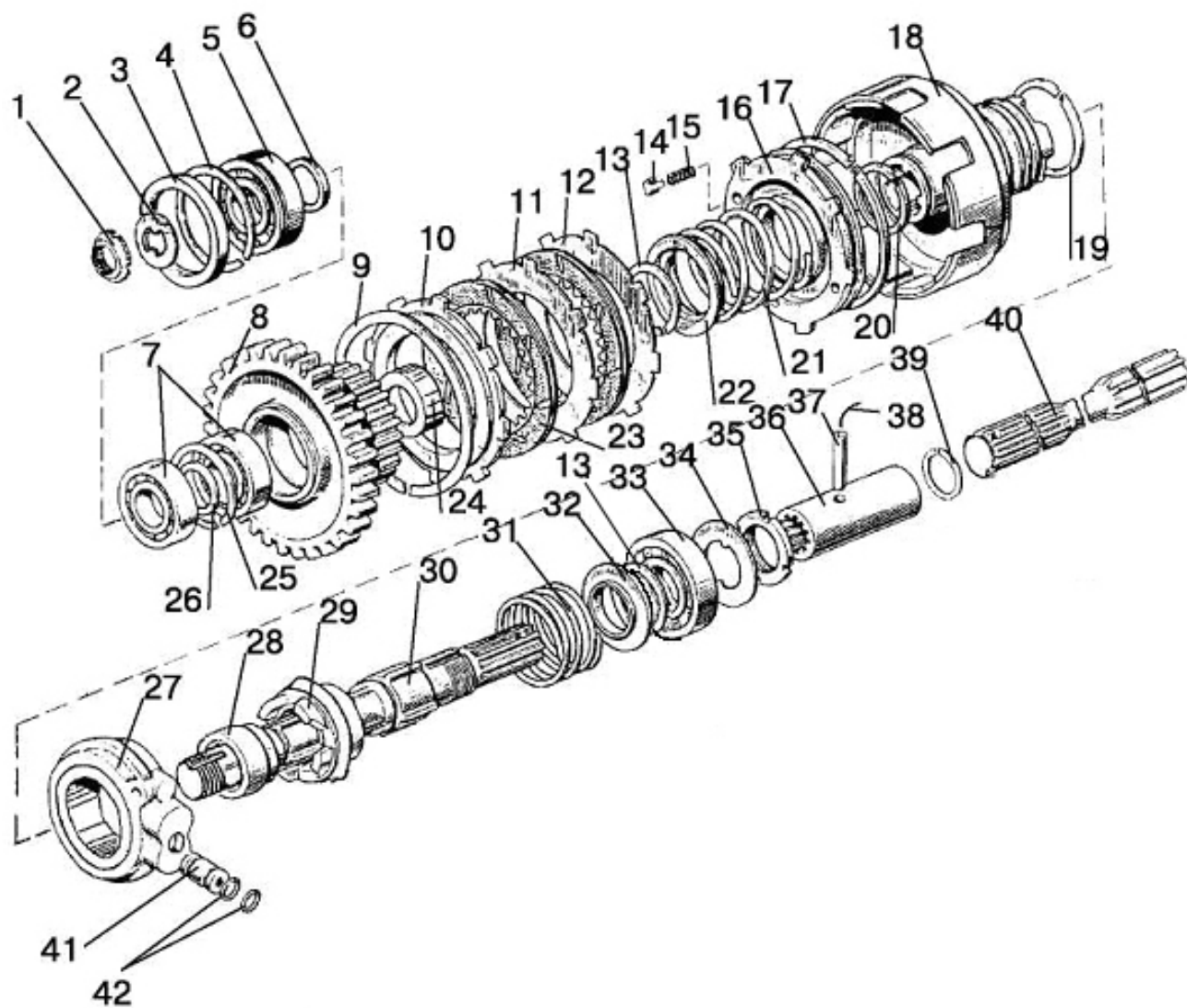

Рис. 18.2 Привод ПВМ (крышка)

**Группа 18. Привод переднего ведущего моста**  
**Подгруппа 1802. Привод переднего ведущего моста**

Рис.	Поз.	Обозначение	Кол.	Наименование
18.2	1	2422-2400020	1	Маслопровод
	2	1221-2412026	1	Рукав
	3	1221-4216035	1	Наконечник
	4	36-1104787	1	Болт штуцера
	5		2	Шайба РМ10
	6	Д18-051	3	Болт
	7		15	Шайба РМ14
	8	95-4637060	1	Маслопровод
	9	95-4637020	1	Маслопровод
	10	8020-1802029	1	Толкатель
	11		1	Кольцо 018-022-25-2-3 ГОСТ 18829-2017/ГОСТ 9833-73
	12	8020-1802018	1	Направляющая
	13	50-1702048	7 <sup>1)</sup>	Прокладка
	14		1	Выключатель 151.3710 ТУ ВУ 700091832.018-2009
	15	95-4637070	1	Маслопровод
	16	1520-1802080	1	Болт
	17	95-4639010А	1	Распределитель секционный
	18	80Х-3407301	2	Болт
	19		4	Шайба 10 ОТ ОСТ 37.001.115-75
	20		4	Винт с цилиндрической головкой и шестигран- ным углублением под ключ ГОСТ Р ИСО 4762-М10х65-8.8-А9G
	21	77-1802016	1	Крышка
	22	1221-1802091	3	Пробка резьбовая
<sup>1)</sup> Подбор. Наиб кол.				



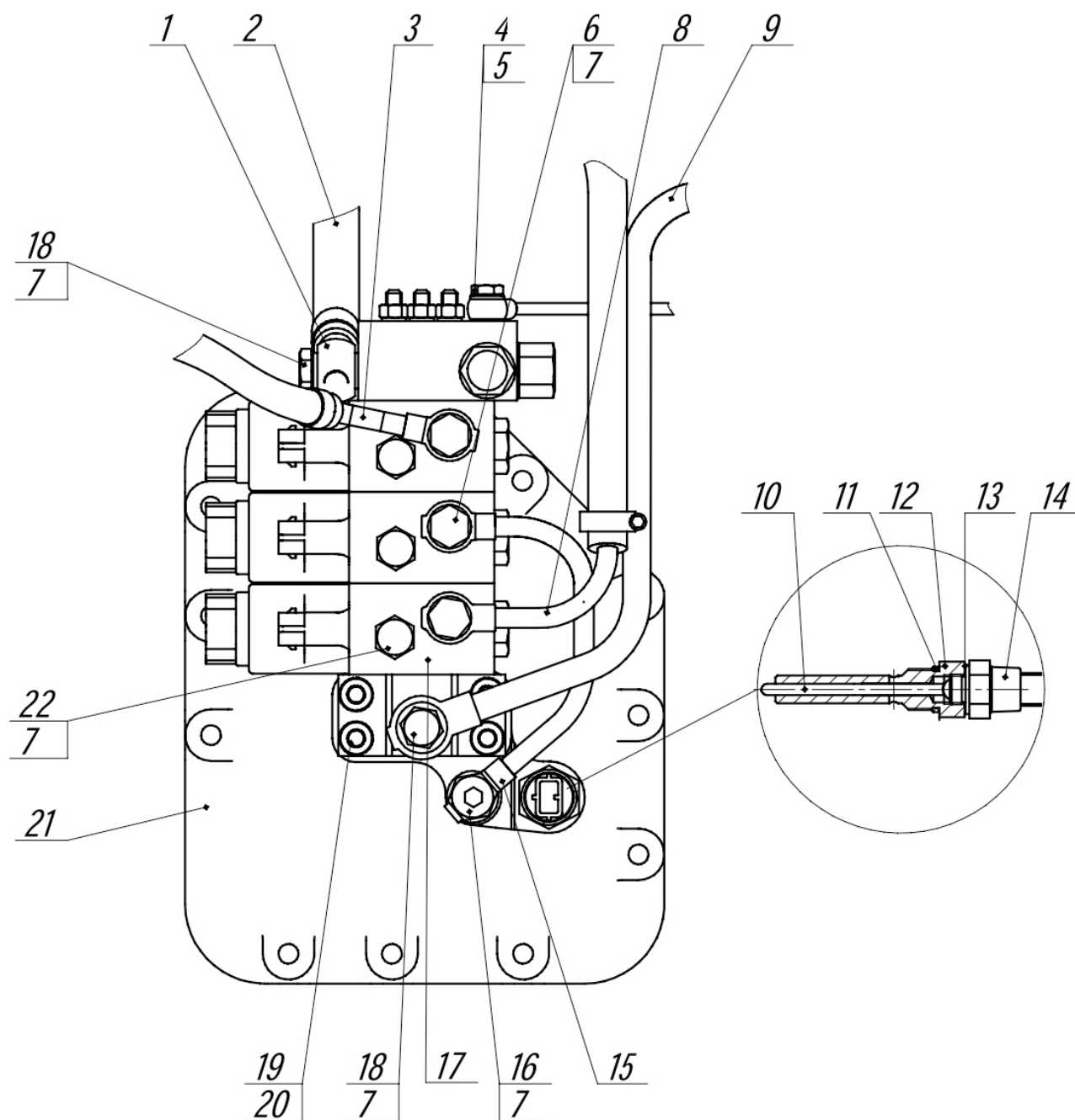

Рис. 22.1 Привод карданный

**Группа 22. Привод карданный**  
**Подгруппа 2203. Вал карданный**

Рис.	Поз.	Обозначение	Кол.	Наименование
22.1		<b>86-2203010-Б</b>	1	Вал карданный (1-9)
		86-1802015-Б	1	Обойма (5,8,9)
	1		4	Гайка шестигранная М10х1-8
	2	20-2201024	1	Прокладка
	3	52-2203012	4	Болт
	4	2203.04	1	Вал карданный 86-2203010-Б (/ -01)
	5	9421.02	2	Манжета 38х58х10 NBR
	6		2	Болт М8-6х35.88.35.019 ГОСТ 7796-70
	7		2	Шайба 8Т ОСТ 37.001.115-75
	8	86-1802020	1	Обойма
	9		1	Кольцо 048-052-25-2-4 ГОСТ 18829-2017/ГОСТ 9833-73

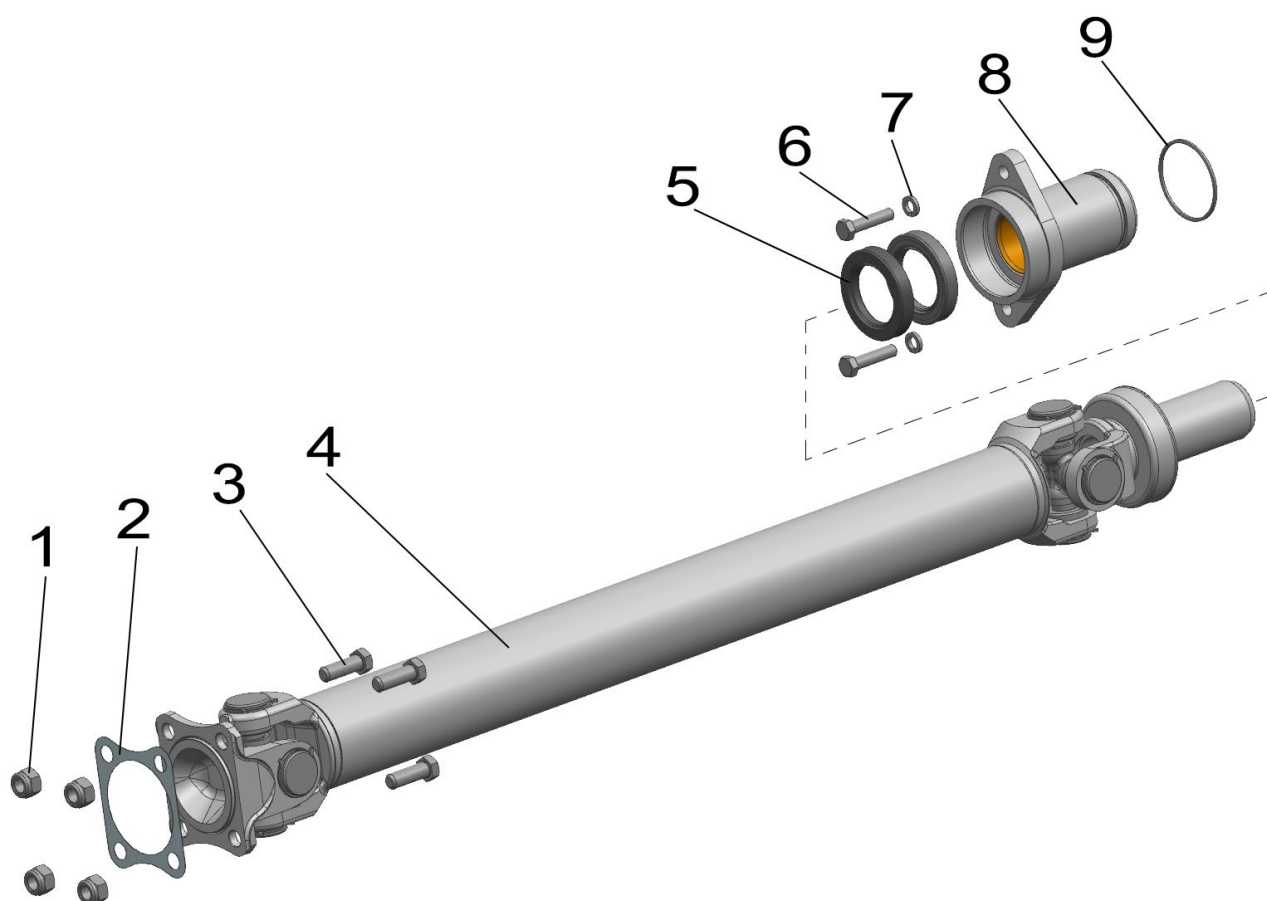

Рис. 22.2 Ограждение

**Группа 22. Привод карданный**  
**Подгруппа 2210. Ограждение**

<b>Рис.</b>	<b>Поз.</b>	<b>Обозначение</b>	<b>Кол.</b>	<b>Наименование</b>
22.2	1		5	Болт М8-6gx20.88.35.019 ГОСТ 7796-70
	2		5	Шайба 8Т ОСТ 37.001.115-75
	3		5	Шайба С 8.01.019 ГОСТ 11371-78
	4	52-2210012-А	1	Кожух
	5	52-2210015	1	Кронштейн
	6	82.3-2210013	1	Кожух
	8		1	Болт М16-6gx40.88.35.019 ГОСТ 7796-70
	9		1	Шайба 16 ОТ ОСТ 37.001.115-75
	10	1025-2210010	1	Кронштейн

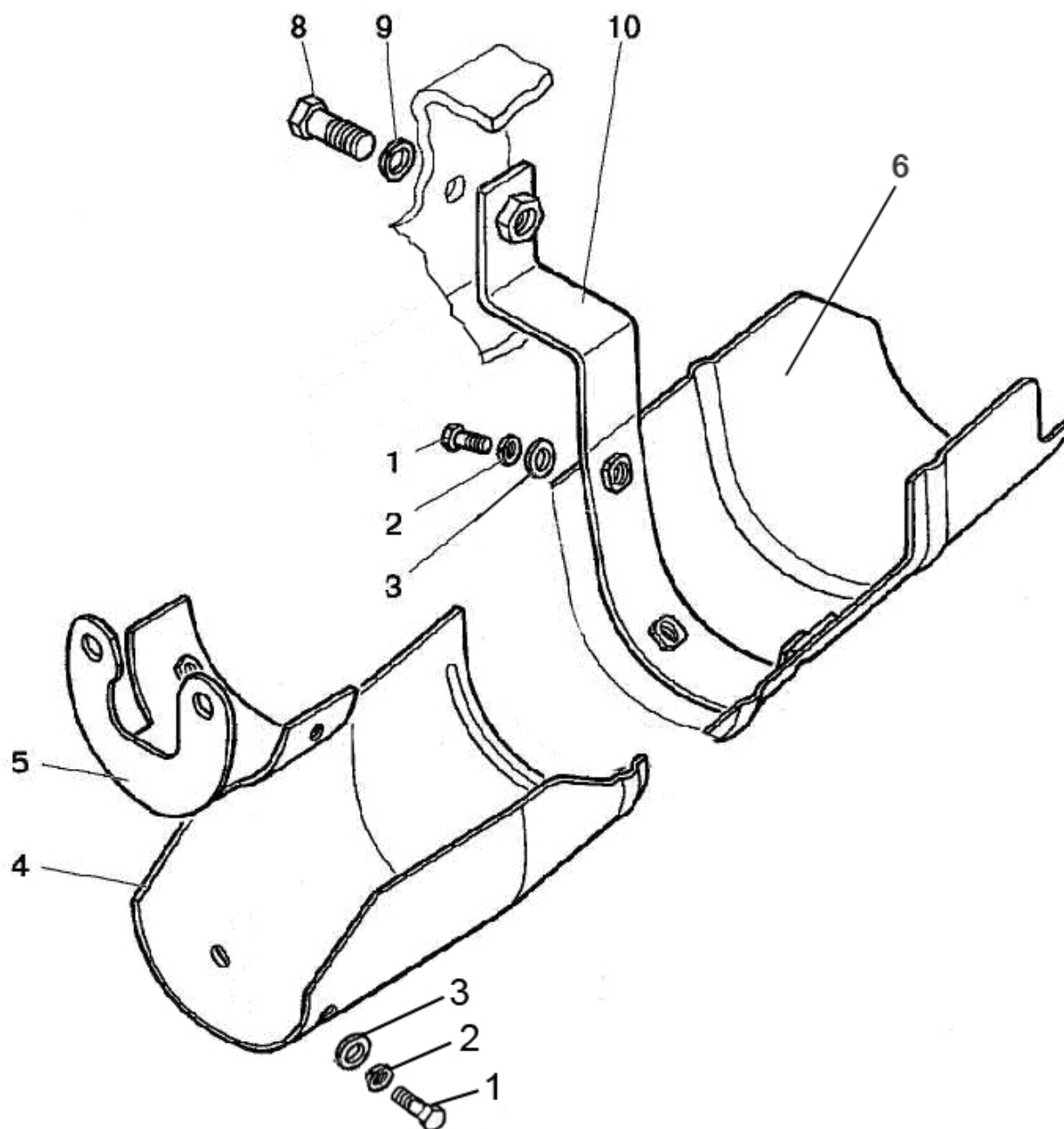

Рис. 23.1. Передний ведущий мост в сборе

**Группа 23. Передний ведущий мост**  
**Подгруппа 2300. Передний ведущий мост в сборе**

Рис.	Поз.	Обозначение	Кол.	Наименование
23.1		<b>822-2300020-02<sup>1)</sup></b> <b>822-2300020-04</b>	1	Передний ведущий мост в сборе
	A	52-2302010	1	Шестерня (см.рис.23.2)
	Б	52-2303010-Б-01	1	Дифференциал(см.рис.23.3)
	В	822-2308010	2	Редуктор колёсный (см.рис.23.4)
	1	822-2301051-01 <sup>1)</sup> 822-2301051	1	Рукав левый
	2		2	Подшипник 263212А ТУ РБ 00234873.002-97
	3	52-2302019	1	Шестерня ведомая
	4	52-2302038-А1	1	Гайка
	5	СТВ-01.00.00	1	Сапун
	6	72-2301055	1	Корпус
	7	ПК 3/4"	2	Пробка
	8	Д01-015	6	Штифт установочный
	9	52-2303027	16(max)	Прокладка регулировочная В=0,5 мм
	10	52-2303028	16(max)	Прокладка регулировочная В=0,2 мм
	11		2	Кольцо 150-155-36-1-4 ГОСТ 18829-73/9833-73
	12	822-2301053-01 <sup>1)</sup> 822-2301053	1	Рукав правый
	13		33	Шайба 16 ОТ ОСТ 37.001.115-75
	14		14	Болт М16-6gx45.88.35.019 ГОСТ 7796-70
	15	1520-2308039	4	Стакан
	16		4	Подшипник 1027307А (31307) ГОСТ 27365-87
	17	822-2308100	2	Обойма
	18	38x58x10 NAK	2	Манжета
	19		2	Манжета 2.2-38x58-1 ГОСТ 8752-79/ОСТ 3805146-78
	20		2	Кольцо 075-080-30-1-4 ГОСТ 18829-73/9833-73
	21	85-3407113	2	Гайка
	22	1520-2308009	2	Винт
	23	ПК 3/8"	2	Пробка
	24	52-2302021	6(max)	Прокладка регулировочная В=0,5 мм
	25	52-2302022	10(max)	Прокладка регулировочная В=0,2 мм
	26		4	Кольцо 055-063-46-1-4 ГОСТ 18829-73/9833-73
	27	1520-2308037	3	Ось
	28	1520-2308037-01	1	Ось (выступ под датчик)
	29		16	Болт М16-6gx40.88.35.019 ГОСТ 7796-70
	30	85-4607447	4	Колпачок
	31		4	Масленка 1.3.Ц9.хр ГОСТ 19853-74
	32	822-2308065-01 <sup>1)</sup> 822-2308065	2	Вал
	33		3	Гайка М16-6Н.6.019 ГОСТ 5915-70
	34	1520-2308077	3	Втулка
	35	1520-2308079	3	Шпилька
	36	922-2301023-Б-01 <sup>1)</sup> 822-2301023-Б-01	1	Кронштейн цилиндра
	37	1520-2308042	8(max)	Прокладка регулировочная В=0,2 мм
	38	1520-2308042-01	20(max)	Прокладка регулировочная В=0,5 мм
	39		1	Кольцо 089-095-36-1-4 ГОСТ 18829-73/9833-73
	40		6	Шайба 12 ОТ ОСТ 37.001.115-75
	41		6	Болт М12-6gx30.88.35.019 ГОСТ 7796-70
	42		4	Болт М12-6gx25.88.35.019 ГОСТ 7796-70
	43	72-2301059-А1	2	Планка
	44	52-2301058-А4	2	Ось
	45	822-2308074 822-2308075	1 1	Рычаг левый Рычаг правый
	46	1021-2308076	1	Кронштейн
	47	1520-2308079-02		Шпилька

<sup>1)</sup> ПВМ с удлиненными рукавами

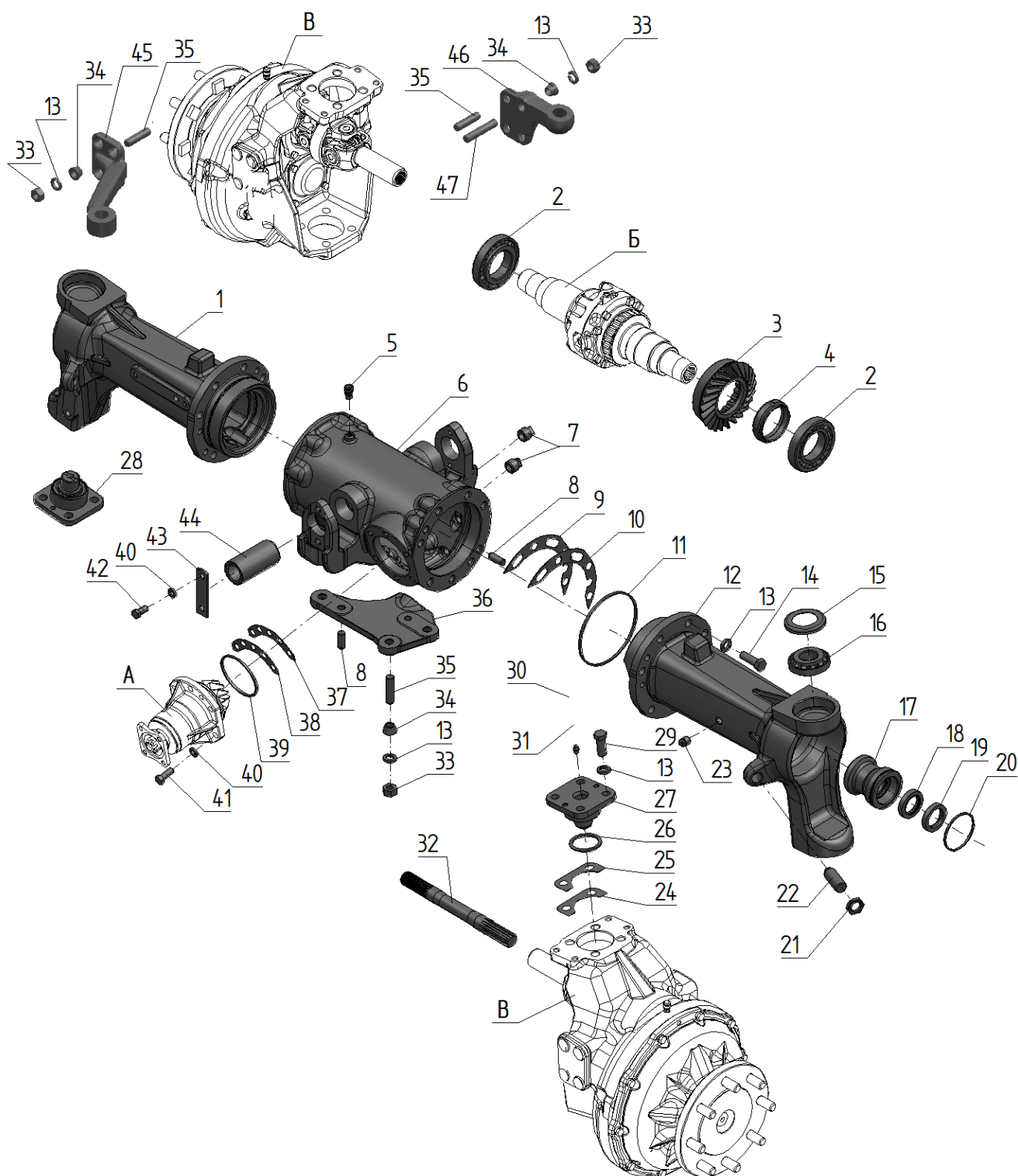

Рис. 23.2. Главная передача ПВМ

**Группа 23. Передний ведущий мост  
Подгруппа 2302. Главная передача ПВМ**

Рис.	Поз.	Обозначение	Кол.	Наименование
23.2		52-2302010-Р	1	Комплект шестерен (1-12, 3(рис.23.1))
		52-2302030	1	Шестерня ведомая и ведущая в комплекте (1, 3(рис.23.1))
	1	52-2302015-А	1	Шестерня ведущая
	2		1	Подшипник 7607А ГОСТ 27365-87 или 6-7607АУ ГОСТ 27365-87
	3	52-2302016-А	1	Стакан
	4	52-2302026	2 <sup>1)</sup>	Шайба регулировочная В=2,65 мм
		52-2302026-01	2 <sup>1)</sup>	Шайба регулировочная В=2,70 мм
		52-2302026-02	2 <sup>1)</sup>	Шайба регулировочная В=2,75 мм
		52-2302026-03	2 <sup>1)</sup>	Шайба регулировочная В=2,90 мм
		52-2302026-04	2 <sup>1)</sup>	Шайба регулировочная В=3,05 мм
		52-2302026-05	2 <sup>1)</sup>	Шайба регулировочная В=3,20 мм
		52-2302026-06	2 <sup>1)</sup>	Шайба регулировочная В=3,30 мм
		52-2302026-07	2 <sup>1)</sup>	Шайба регулировочная В=3,35 мм
		52-2302026-08	2 <sup>1)</sup>	Шайба регулировочная В=3,40 мм
	5		1	Подшипник 7506А ГОСТ 27365-87
	6	52-2302018	1	Кольцо
	7		2	Манжета 38х62х7 TRAC00380-VCBVR или ВАУМ3Х7 38-62-7 75 FKM 585
	8	82-2302031	1	Заглушка
	9	52-1802078-А	1	Фланец
	10	52-1802079	1	Шайба
	11	70-3003032	1	Гайка
	12		1	Шплинт 4х25.019 ГОСТ 397-79
<sup>1)</sup> Подбирается при регулировке подшипников				



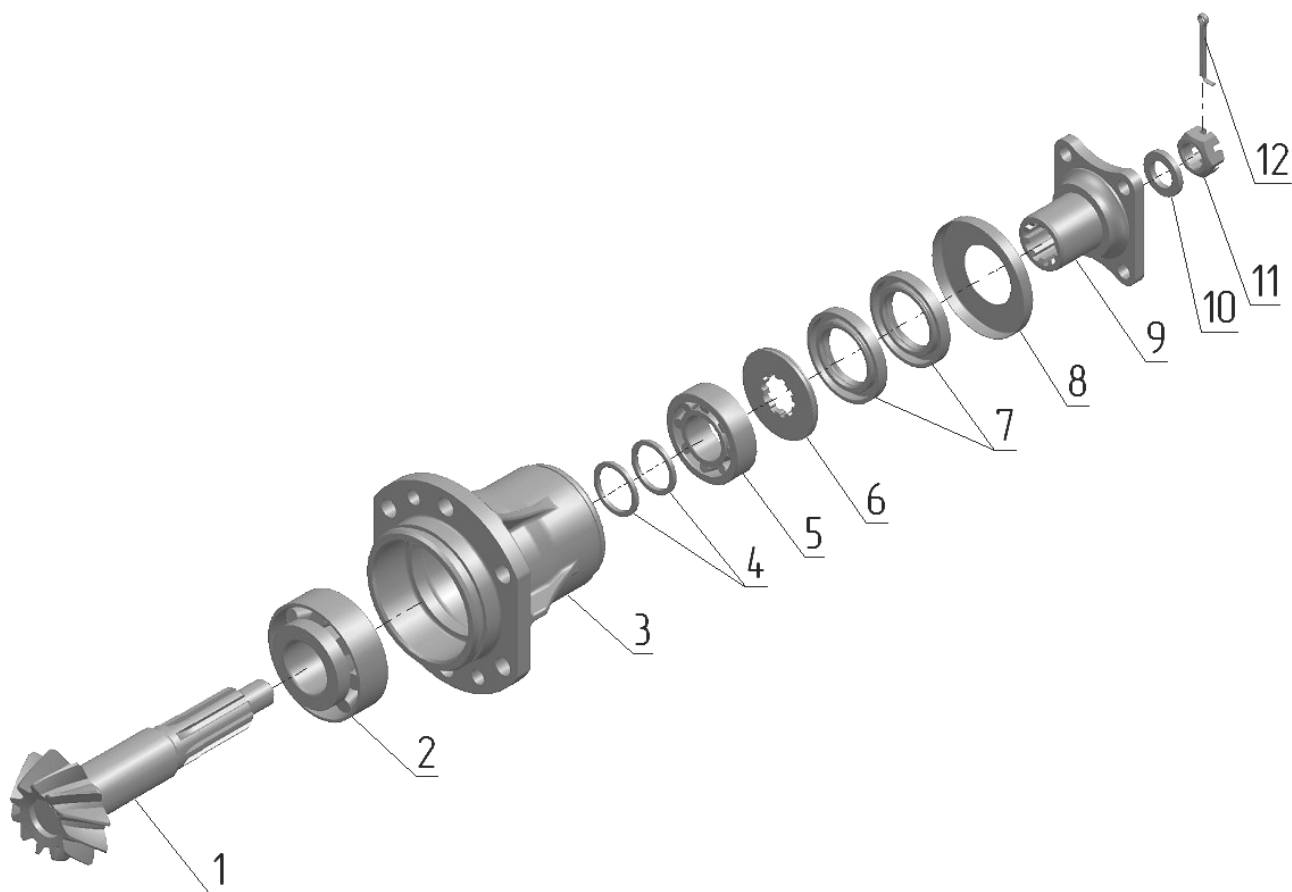

Рис. 23.3. Дифференциал

**Группа 23. Передний ведущий мост**  
**Подгруппа 2303. Дифференциал**

Рис.	Поз.	Обозначение	Кол.	Наименование
23.3		<b>52-2303010-Б-01</b>	1	Дифференциал (1-14)
		52-2303030	2	Шестерня (5-7)
	1	52-2303014-Б	1	Коробка
	2	52-2303015-Б	1	Коробка
	3	52-2303018	4	Сателлит
	4	52-2303019	2	Ось
	5	52-2303017	2	Шестерня
	6	52-2303034	2	Прокладка
	7		2	Заглушка 35-10кп.Ц9.хр ГОСТ 3111-81
	8	52-2303021	2	Чашка
	9	52-2303023-А1-01	2	Диск
	10	52-2303024-01	2	Диск
	11	52-2303023-А1	2	Диск
	12	52-2303032	4	Пластина
	13	52-2303013	8	Гайка
	14	52-2303026-Б	8	Болт

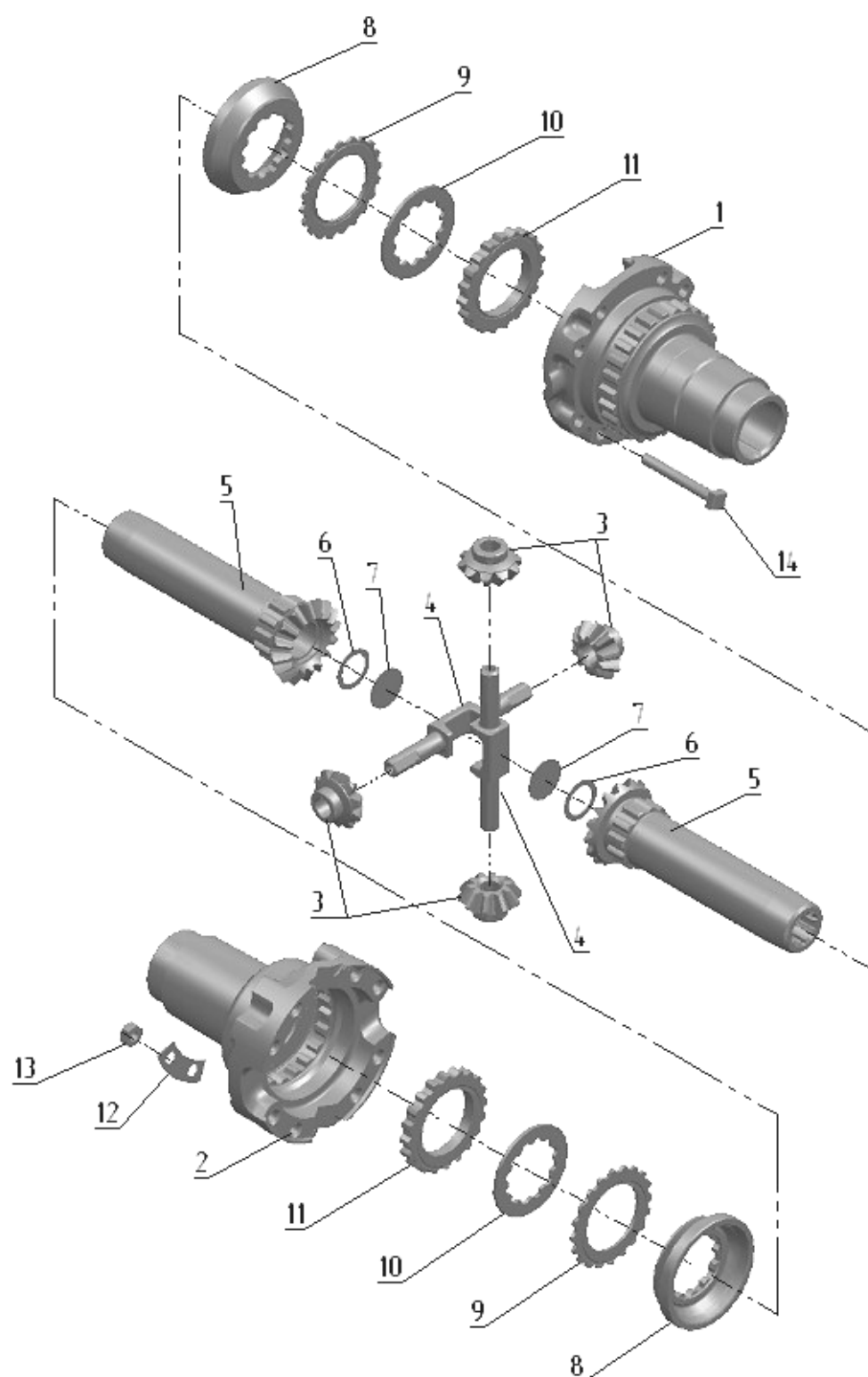

Рис. 23.4. Редуктор конечной передачи ПВМ

**Группа 23. Передний ведущий мост**  
**Подгруппа 2308. Редуктор конечной передачи ПВМ**

№ рис.	№ поз.	Обозначение	Кол.	Наименование
23.4		822-2308010	2	Редуктор колесный (1-52)
		1520-2308024-20А	2	Шарнир сдвоенный (35-41)
		1520-2308040-01	2	Корпус (21, 24-43)
		1520-2308080	2	Стакан (29, 30, 33)
		1521-2308020	2	Крышка (12-14)
		1521-2308030	2	Водило (6-11)
		1521-2308050-01	2	Ступица (1-14, 17-20)
	1		2	Кольцо 2С100 ГОСТ 13941-86
	2		2	Кольцо С45 ГОСТ 13940-86
	3		2	Подшипник 53609 ГОСТ 24696-81
	4	1520-2308038	2	Кольцо
	5	1520-2308062-01	2	Блок шестерен Z=39
	6	1520-2308053	6	Ось
	7	1520-2308054	12	Шайба
	8		156	Ролик 4х34,8А3 ГОСТ 6870-81
	9	1520-2308059	6	Сателлит
	10	1521-2308056	2	Водило
	11	1520-2308011	6	Винт
	12	ШКЦ 8х25	6	Штифт
	13	1520-2308064	2	Шестерня
	14	1521-2308016	2	Крышка
	15		20	Болт М10-6gx35.88.35.019 ГОСТ 7796-70
	16		20	Шайба 10 ОТ ОСТ 37.001.115-75
	17		2	Подшипник 7514А ГОСТ27365-87
	18		2	Манжета 100х125х13 ТС NAK
	19	1521-2308017	2	Фланец
	20	40-3103016	16	Болт переднего колеса
	21	1520-2308015	2	Корпус
	22	1520-2308034	2	Прокладка
	23	СТВ-01.00.00	2	Сапун
	24	1521-2308012	2	Болт
	25	1521-2308031	2	Пластина стопорная
	26	1521-2308013	2	Шайба
	27		4	Подшипник 2007109 ГОСТ 27365-87
	28	1520-2308061-01	2	Шестерня Z=20
	29		2	Манжета 45х65х10 ТС NAK
	30		2	Кольцо 100-105-30-2-4 ГОСТ 18829-73/ ГОСТ 9833-73
	31	1520-2308021	20 (max)	Прокладка регулировочная
	32	1520-2308021-01	8 (max)	Прокладка регулировочная
	33	1520-2308035	2	Стакан
	34		2	Кольцо 032-036-25-2-4 ГОСТ 18829-73/ ГОСТ 9833-73
	35	1520-2308063-10	2	Вилка
	36	72-2203026-11	4	Крестовина
	37	1520-2308066-01	2	Вилка сдвоенная
	38		16	Подшипник 704702К3С10
	39	34-2201043	16 (max)	Кольцо стопорное
		34-2201043-10	16 (max)	Кольцо стопорное
		34-2201043-20	16 (max)	Кольцо стопорное
		34-2201043-30	16 (max)	Кольцо стопорное
	40		2	Заглушка
	41	1520-2308048	2	Вилка скользящая
	42		8	Болт М8-6gx30.88.35.019 ГОСТ 7796-70
	43		16	Шайба 8Т ОСТ 37.001.115-75
	44		8	Болт М8-6gx25.88.35.019 ГОСТ 7796-70

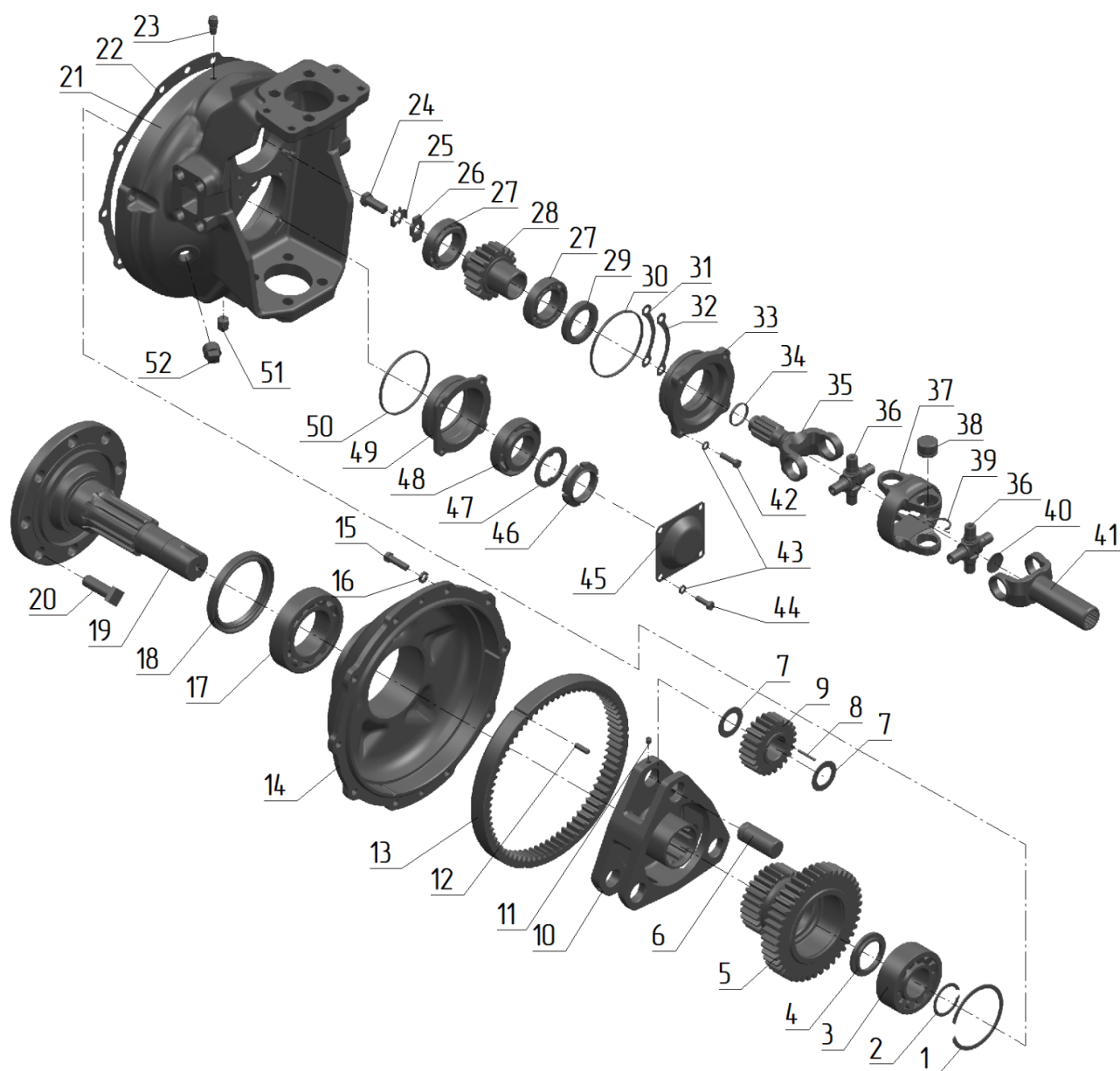

Рис. 23.4. Редуктор конечной передачи ПВМ

**Группа 23. Передний ведущий мост**  
**Подгруппа 2308. Редуктор конечной передачи ПВМ**

Рис.	Поз.	Обозначение	Кол.	Наименование
23.4	45	1520-2308004	2	Крышка
	46	80-1701045	2	Гайка
	47	80-1701056	2	Шайба
	48		2	Подшипник 7509А ГОСТ 27365-87
	49	1520-2308002	2	Стакан
	50		2	Кольцо 095-100-30-1-4 ГОСТ 18829-73/ ГОСТ 9833-73
	51		2	Пробка магнитная ПМ-8.1
	52	ПК 3/4"	2	Пробка

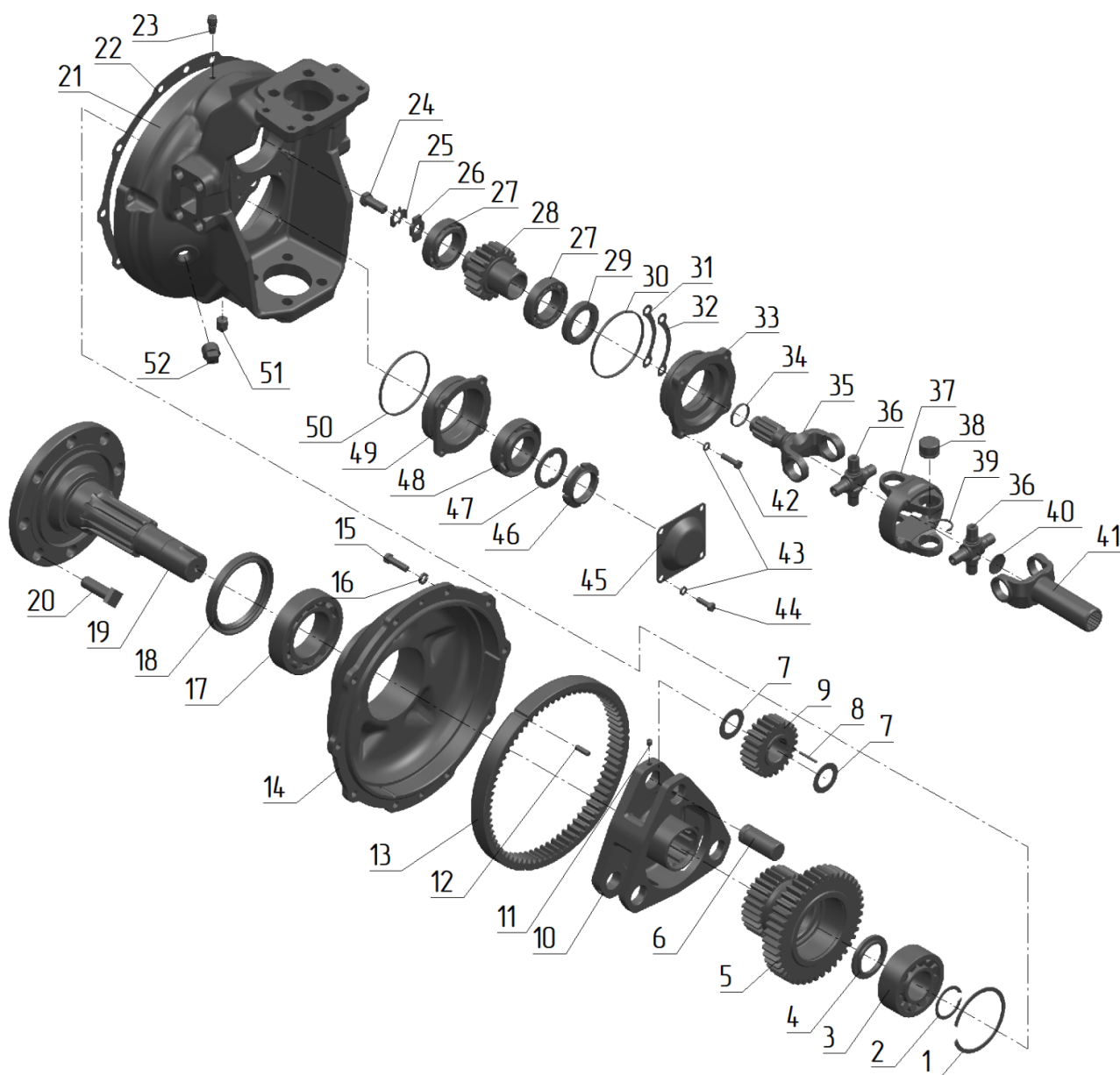

Рис.24.1. Корпус заднего моста. Дифференциал. Конечная передача (лист 1 из 2)



Рис.24.1. Корпус заднего моста. Дифференциал. Конечная передача (лист 2 из 2)

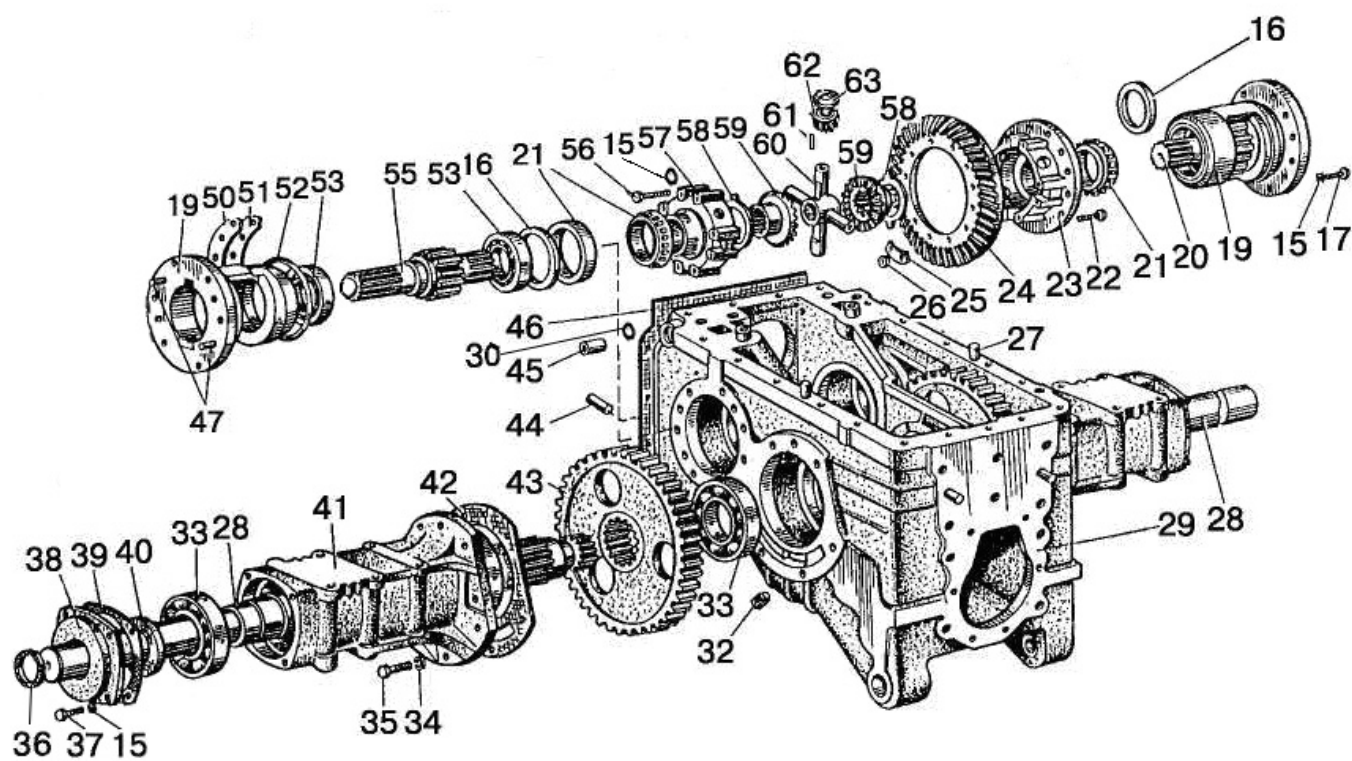

**Группа 24. Задний мост**  
**Подгруппа 2401, 2403, 2407. Корпус заднего моста.**  
**Дифференциал. Конечная передача.**

Рис.	Поз.	Обозначение	Кол.	Наименование
24.1		<b>1025-2401010-04* или 1025-2401010-06</b>	1 1	Мост задний (телескоп. тяги н.у.) Мост задний (разъемн.и цельн. тяги н.у.)
		50-2401015-09 или 50-2401015-01	1	Корпус заднего моста (телескоп. тяги н.у.) Мост задний (разъемн.и цельн. тяги н.у.) (29, 44, 45)
		1522-2403010-A-02 <sup>2)</sup>	1	Дифференциал (21-26,56-63)
		50-2403014 <sup>1)</sup>	1	Шестерни главной передачи в паре (24, 50-1701105-Б)
		1522-2403015-03 <sup>1)</sup>	1	Корпус дифференциала (23, 56, 57)
		1522-2403020-A-01 <sup>1)</sup>	1	Дифференциал (23, 56-63)
		50-2407020-A1	2	Рукав полуоси (15, 28, 37-41)
		50-2407030-A1	2	Крышка (36, 38, 40)
		80М-2407060	1	Стакан (левый) (16, 19, 52, 53, 55)
		80М-2407060-01	1	Стакан (правый) (16, 19, 20, 52, 53)
	1	50-1310136-A-01	1	Рукоятка
	2	1220-4216081	1	Тяга
	3	100Х-2401024	1	Рычаг
	4	100Х-2401020-01	1	Валик с поводком
	5		2	Кольцо 020-025-30-1-4 ГОСТ 18829-2017/ГОСТ 9833-73
	6	1220-2807045	1	Фланец оси
	7	1221-2400030	1	Патрубок
	8		1	Кольцо 017-022-30-1-4 ГОСТ 18829-2017/ ГОСТ 9833-73
	9	50-1103031-01	1	Корпус
	10		3	Винт В.М4-6gx8.58.019 ГОСТ 17473-80
	11		3	Шайба 4 ОСТ 37.001.117-75
	12		3	Гайка М4-6Н.6.019 ГОСТ 5927-70
	13	85-2807093	2	Уплотнение
	14		1	Гайка М8-6Н.6.019 ГОСТ 5915-70
	15		41	Шайба 12 ОТ ОСТ 37.001.115-75
	16	85-2407043	2	Кольцо
	17	80М-2407041	14	Болт
	18		1	Болт М10-6gx20.88.35.019 ГОСТ 7796-70
	19	50М-2407042 50М-2407042-01	1 1	Стакан подшипников (левый) Стакан подшипников (правый)
	20	80М-2407053-01	1	Вал
	21		2	Подшипник 7215А ГОСТ 27365-87
	22	50-1702092	12	Болт (М12х42)
	23	1522-2403018-03 <sup>2)</sup>	1	Корпус
	24	50-2403021-Б <sup>2)</sup>	1	Шестерня ведомая
	25	50-2403023	6	Пластина стопорная
	26		12	Гайка М12-6Н.6.019 ГОСТ 5915-70
	27	Д01-015	2	Штифт
	28	50-2407082-A-01	2	Полуось
	29	50-2401015-1-09 или 50-2401015-1-01 <sup>2)</sup>	1	Корпус заднего моста. СЧ20 ГОСТ 1412-85 Корпус заднего моста. СЧ20 ГОСТ 1412-85
	30	9421.24	2	Манжета 25х42х10 NBR (2.2-25х42-1)
	31		2	Болт М8-6gx30.88.35.019 ГОСТ 7796-70
	32	70-1701300-A	1	Пробка К 1¼"
	33	9211.35	4	Подшипник 217 (6217)
	34		18	Шайба 16 ОТ ОСТ 37.001.115-75
	35		18	Болт М16-6gx50.88.35.019 ГОСТ 7796-70

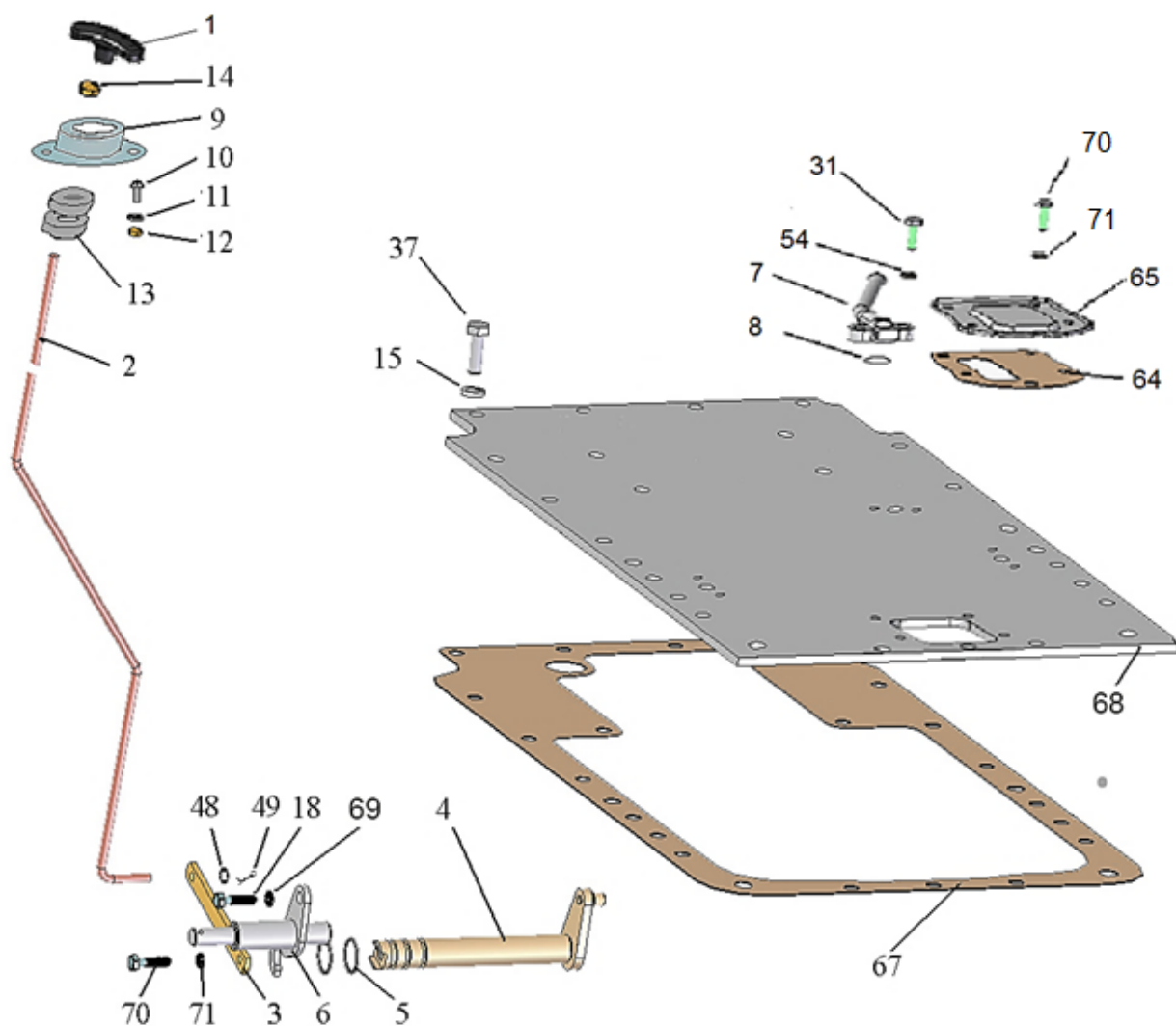
<sup>1)</sup> Комплект для запасных частей

<sup>2)</sup> В запасные части не поставляется

**Группа 24. Задний мост**  
**Подгруппа 2401, 2403, 2407. Корпус заднего моста.**  
**Дифференциал. Конечная передача**

Рис.	Поз.	Обозначение	Кол.	Наименование
24.1	36		2	Кольцо 080-088-46-2-4 ГОСТ 18829-2017/ГОСТ 9833-73
	37		19	Болт М12-6gx30.88.35.019 ГОСТ 7796-70
	38	50-2407028-А	2	Крышка
	39	50-2407029	2	Прокладка
	40	4202.01	2	Манжета 80x105x10 NBR
	41	50-2407018-А	2	Рукав полуоси
	42	50-2407031-Б	4	Прокладка
	43	50-2407122	2	Шестерня ведомая
	44	50-4605027	1	Штифт
	45	36-3502037-А	2	Втулка
	46	80-2401016	2	Прокладка
	47	80М-2407039	4	Штифт
	48		1	Шайба С.8.01.019 ГОСТ 11371-78
	49		1	Шплинт 3,2x18.019 ГОСТ 379-79
	50	50-2407056	14 <sup>3)</sup>	Прокладка (0,5 мм)
	51	50-2407057	10 <sup>3)</sup>	Прокладка (0,2 мм)
	52		2	Кольцо 160-165-36-1-4 ГОСТ 18829-2017/ГОСТ 9833-73
	53	9217.19	4	Подшипник 6-42212 КМ (NJ212)
	55	80М-2407053	1	Шестерня
	56	50-2403034-А	8	Болт
	57	1522-2403019-03 <sup>4)</sup>	1	Крышка
	58	1220-2403049	2	Шайба
	59	1522-2403048	2	Шестерня полуосевая
	60	1522-2403062-Б	1	Крестовина
	61		100 8	Ролик 4x29,8 АЗ ГОСТ 6870-81 или Подшипник INA F-550884.KZK
	62	1522-2403057-Б	4	Сателлит
	63	1522-2403025-Б	4	Шайба сателлита
	64	50-2401027-А	1	Прокладка
	65	1221-2401026	1	Прокладка
	67	50-2401025-А	1	Прокладка
	68	70-2401024-03	1	Крышка
	69		1	Шайба 10 ОТ ОСТ 37.001.115-75
	70		3	Болт М8-6gx16.88.35.019 ГОСТ 7796-70
	71		7	Шайба 8Т ОСТ 37.001.115-75

<sup>3)</sup> Наибольшее количество

<sup>4)</sup> В запасные части не поставляется



Рис.24.2 Механизм блокировки дифференциала «мокрого» типа

**Группа 24. Задний мост**

**Подгруппа 2409. Механизм блокировки дифференциала «мокрого» типа**

Рис.	Поз.	Обозначение	Кол.	Наименование
24.2		<b>80М-2409010</b>	1	Муфта блокировки (1-3, 6, 7, 19, 20, 23-28)
		1221М-2409050	1	Переходник (5,8-18,21)
	1	80М-2409002	4	Палец
	2	50-1702148-А	4	Пружина фиксатора
	3	80М-2409028	1 <sup>1)</sup>	Диск отжимной (S=4,7мм)
		80М-2409028-01	1 <sup>1)</sup>	Диск отжимной (S=4,4мм)
		80М-2409028-02	1 <sup>1)</sup>	Диск отжимной (S=4,1мм)
		80М-2409028-03	1 <sup>1)</sup>	Диск отжимной (S=3,8мм)
		80М-2409028-04	1 <sup>1)</sup>	Диск отжимной (S=3,5мм)
		80М-2409028-05	1 <sup>1)</sup>	Диск отжимной (S=3,2мм)
		80М-2409028-06	1 <sup>1)</sup>	Диск отжимной (S=3,0мм)
	4	1221М-3502039	5	Болт
	5	1221М-2409034	1	Крышка
	6	70-2409030-Б	1	Крышка диафрагмы
	7	2409.01	1	Диафрагма
	8		8	Болт М6-6gx12.88.35.019 ГОСТ 7798-70
	9		8	Шайба 6 Т ОСТ 37.001.115-75
	10	80М-2409037	1	Кольцо
	11	80М-2409036	1	Уплотнитель
	12	70-2409033-Б	1	Кольцо
	13	70-2409027-А	1	Втулка
	14	54-06-448-А	1	Пружина
	15	70-2409026-Б	1	Переходник
	16		1	Кольцо 020-025-30-1-4 ГОСТ 18829-73/ ГОСТ 9833-73
	17	70-2409037	1	Штуцер
	18	5000.05	1	Хомут с червячной резьбой 35-50
	19	70-2409020-02	1	Вал блокировочный
	20	80М-2409018	1	Диск нажимной
	21		1	Кольцо 205-215-58-2-2 ГОСТ 18829-73/ ГОСТ 9833-73
	22	1221М-2409051	1	Прокладка
	23		8	Болт М8-6gx40.88.35.019 ГОСТ 7795-70
	24		8	Шайба 8Т ОСТ 37.001.115-75
	25	80М-2409016	5	Диск промежуточный
	26	1802.01	6	Диск ведущий
	27	80М-2409015	1	Корпус муфты
	28	80М-2409001	1	Ступица
	29		5	Шайба 14 ОТ ОСТ 37.001.115-75
<sup>1)</sup> Подбирается при сборке для обеспечения требуемого зазора				

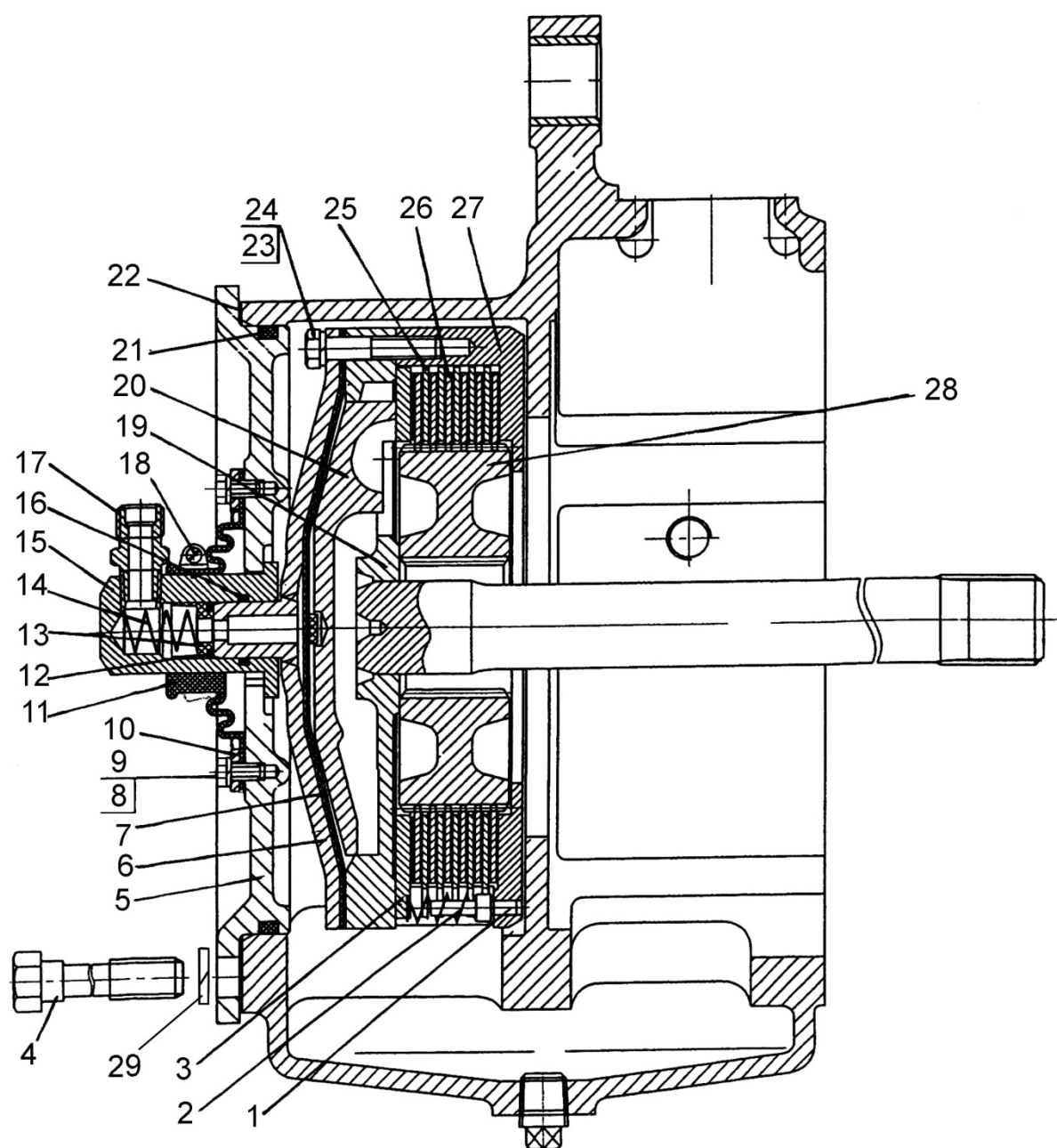

Рис. 27.1. Тягово-цепное устройство

**Группа 27. Тягово-сцепное устройство**  
**Подгруппа 2707. Тягово-сцепное устройство**

Рис.	Поз.	Обозначение	Кол.	Наименование
27.1		<b>900-2707010</b>	1	Тягово-сцепное устройство
		2422-2707110	1	Вилка (19-23)
		1221-2707280	1	Щиток (24-27)
	1	1321-2707060-Б-03	1	Боковина левая
	2	1321-2707030	1	Палец
	3	1321-2707014	4	Болт
	4	1222-2707137	2	Пластина
	5	1321-2707011-Б	1	Плита
	6		4	Шайба 20 ОТ ОСТ 37.001.115-75
	7	1321-2707068	4	Шпилька
	8		4	Гайка М20х1,5-6Н.04.019 ГОСТ 15522-70
	9	1321-2707074	1	Стяжка
	10	1321-2707060-Б-02	1	Боковина правая
	11	A61.05.005	1	Чека
	12	A61.05.004	1	Кольцо
	13	1321-2707013	4	Гайка
	14	1220-4605506	4	Болт
	15		4	Шайба 16 ОТ ОСТ 37.001.115-75
	16	900-2707135	2	Пластина
	17	900-2707135-02	2	Пластина
	18	900-2707135-01	2	Пластина
	19	2422-2707110	1	Вилка
	20		1	Цепь 2-2,5х14 ТУ 3148-018-00235424-00
	21	H50-4202146	3	Кольцо
	22	1522-2707075	1	Шкворень
	23	80-2707180	1	Чека
	24	1221-2707283	4	Гайка
	25	1221-2707281	1	Кронштейн
	26		4	Болт М6-6gx12 ГОСТ7798-70
	27	1221-2707282	1	Лист резиновый
	28		1	Элемент ТСУ типа "питон" арт. №05.6331.10 Scharmuller
	29		1	Вилка вращающаяся автоматическая арт. №03.3313.221 Scharmuller

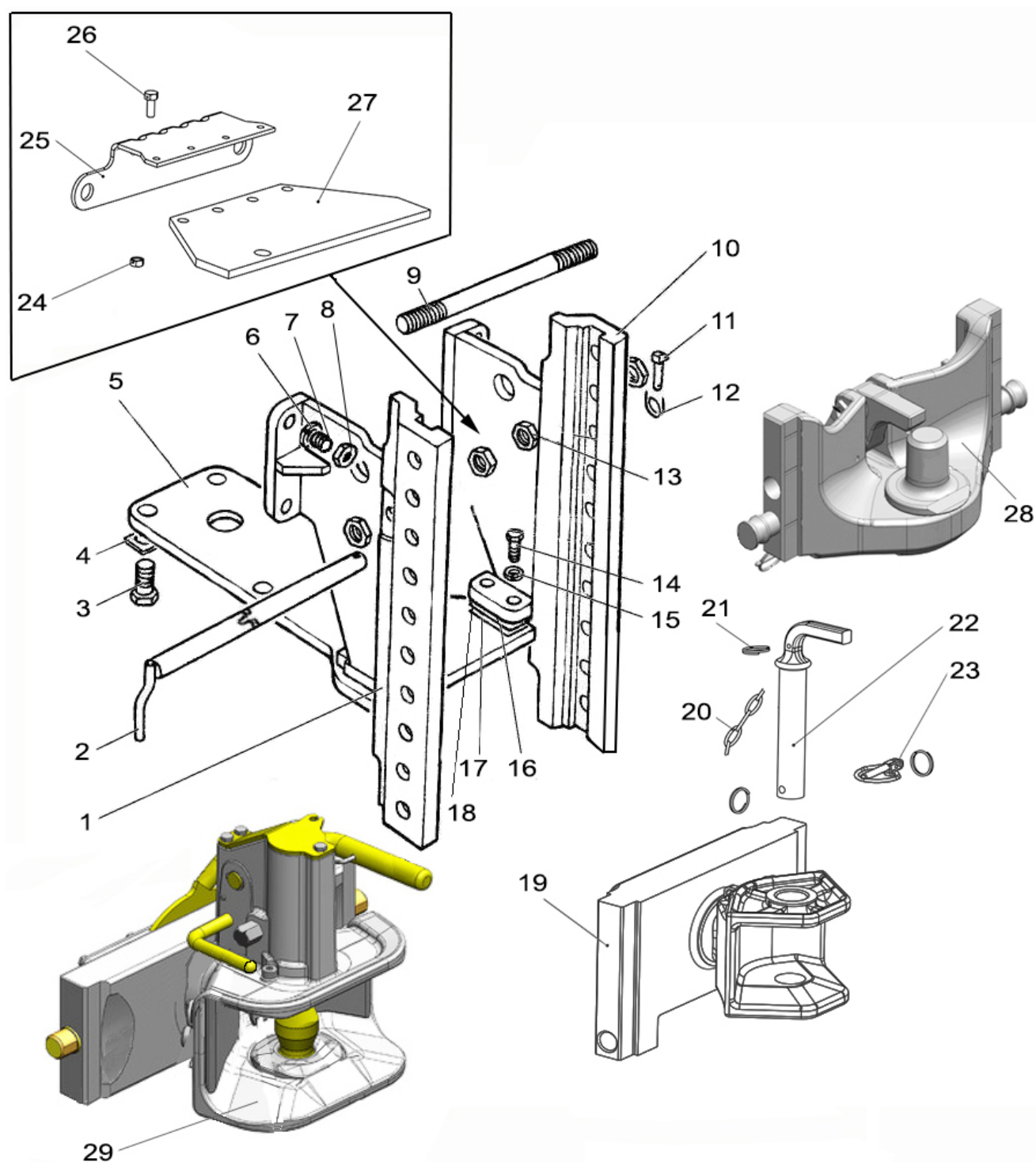

Рис.27.2. Тягово-цепное устройство (варианты комплектации)

**Группа 27. Устройство прицепное**  
**Подгруппа 2707. Тягово-сцепное устройство (варианты комплектации)**

Рис.	Поз.	Обозначение	Кол.	Наименование
27.2		<b>1221-2707150 (EU)</b> <b>1221-2707150-A (TP/TC)</b>	1	Тяговый брус (11-14, 16, 18, 21, 34, 35)
		<b>1322-2707160</b>	1	Питон (2, 4, 9, 28-33)
		<b>1221-2707500 или</b> <b>3022-2707500</b>		Вилка (Ø28 мм) (12, 13, 17, 18, 22, 27) Вилка (Ø43 мм) (12, 13, 17, 18, 22, 27)
	1	1322-2707130-Б	1	Поперечина
	2	1322-2707133	4	Болт
	3	1322-2707120-Б	1	Скоба
	4		4	Гайка М20х1,5-6Н.04.019 ГОСТ 15522-70
	5		2	Болт М10-6gx20.88.35.019 ГОСТ 7796-70
	6		2	Шайба 10 ОТ ОСТ 37.001.115-75
	7	1522-2707126	1	Пластина
	8	1522-2707127	1	Ось
	9		4	Шайба 20 ОТ ОСТ 37.001.115-75
	11	80-2707149-Б-01	2	Болт
	12	80-2707180	1 <sup>1, 2)</sup> 1 <sup>3)</sup>	Чека
	13	Н50-4202146	2	Кольцо
	14	1221-2707143	1	Накладка
	16	1522-2707075-01	1	Шкворень
	17	А61.03.002	1	Кольцо
	18		1 <sup>1, 2)</sup> 1 <sup>3)</sup>	Цепь 2-2,5х14 ТУ 3148-018-00235424-00 (33 звена)
	19		2	Гайка М16-6Н.6.019 ГОСТ 5915-70
	20		2	Шайба 16 ОТ ОСТ 37.001.115-75
	21	1221-2707144	1	Тяга
	22	1221-2707521 3022-2707521	1 <sup>1)</sup> 1 <sup>2)</sup>	Палец (Ø28 мм) Палец (Ø43 мм)
	24	А61.05.004	1	Кольцо
	25	А61.05.005	1	Чека
	26	1321-2707030	1	Палец
	27	1221-2707510 3022-2707510	1 <sup>1)</sup> 1 <sup>2)</sup>	Вилка неворачивающаяся (Ø28 мм) Вилка неворачивающаяся (Ø43 мм)
	28	1322-2707165	1	Плита с питоном
	29	1322-2707162-01	1	Палец
	30	1322-2707180	1	Палец
	31	1322-2707161	1	Упор
	32	А61. 07.001	1	Шплинт
	33		1	Шплинт 4х36.019 ГОСТ 397-79
	34	1523-2707146	2	Шайба
	35	А61.03.002	1	Кольцо
<sup>1)</sup> Для варианта «Вилка неворачивающейся» 1221-2707500 <sup>2)</sup> Для варианта «Вилка неворачивающейся» 3022-2707500 <sup>3)</sup> Для варианта «Тяговый брус»				



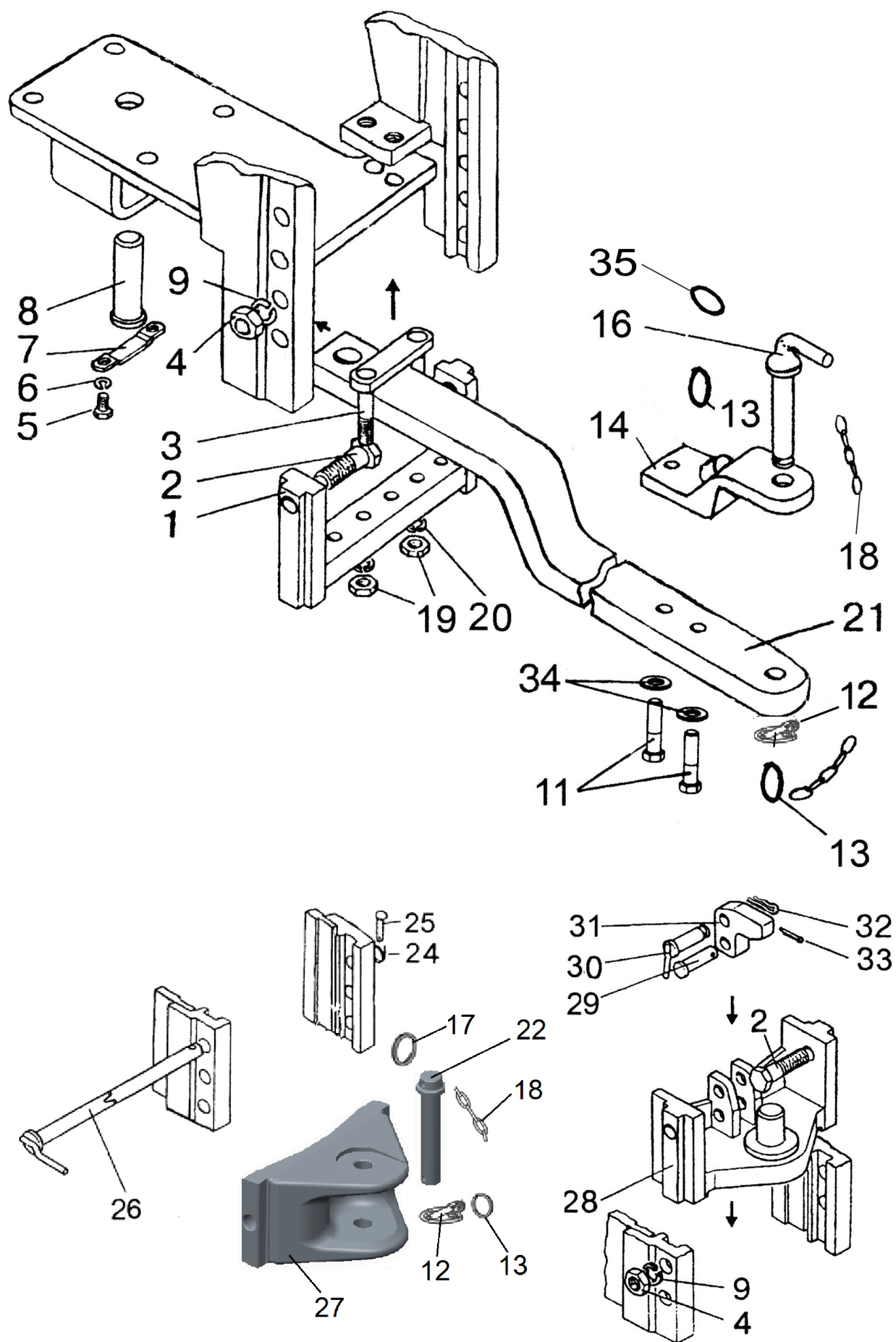

Рис. 27.3. Тягово-цепное устройство (вариант)

**Группа 27. Тягово-сцепное устройство**  
**Подгруппа 2707. Тягово-сцепное устройство (вариант)**

Рис.	Поз.	Обозначение	Кол.	Наименование
27.3		<b>80-2707050</b>	1	Вилка
	1	1321-2707051-Б	1	Кронштейн
	2		8	Шайба 20 ОТ ОСТ 37.001.115-75
	3	680-2707024	8	Болт
	4	80-2707070-01	1	Боковина
	5		2	Шайба 16 ОТ ОСТ 37.001.115-75
	6		4	Гайка М16-6Н.6.019 ГОСТ 5915-70
	7	1522-2707244	1	Стяжка
	8		1	Шплинт 6,3х63.019 ГОСТ 397-79
	9	80-2707070	1	Боковина
	10	80-2707031	2	Палец
	11	A61.05.005	1	Чека
	12	A61.05.004	1	Кольцо
	13	1522-2707243	1	Гайка
	14	1522-2707242	1	Шайба
	15	1522-2707075	1	Шкворень
	16	921-2707055	1	Вилка
	17	80-2707180	1	Чека

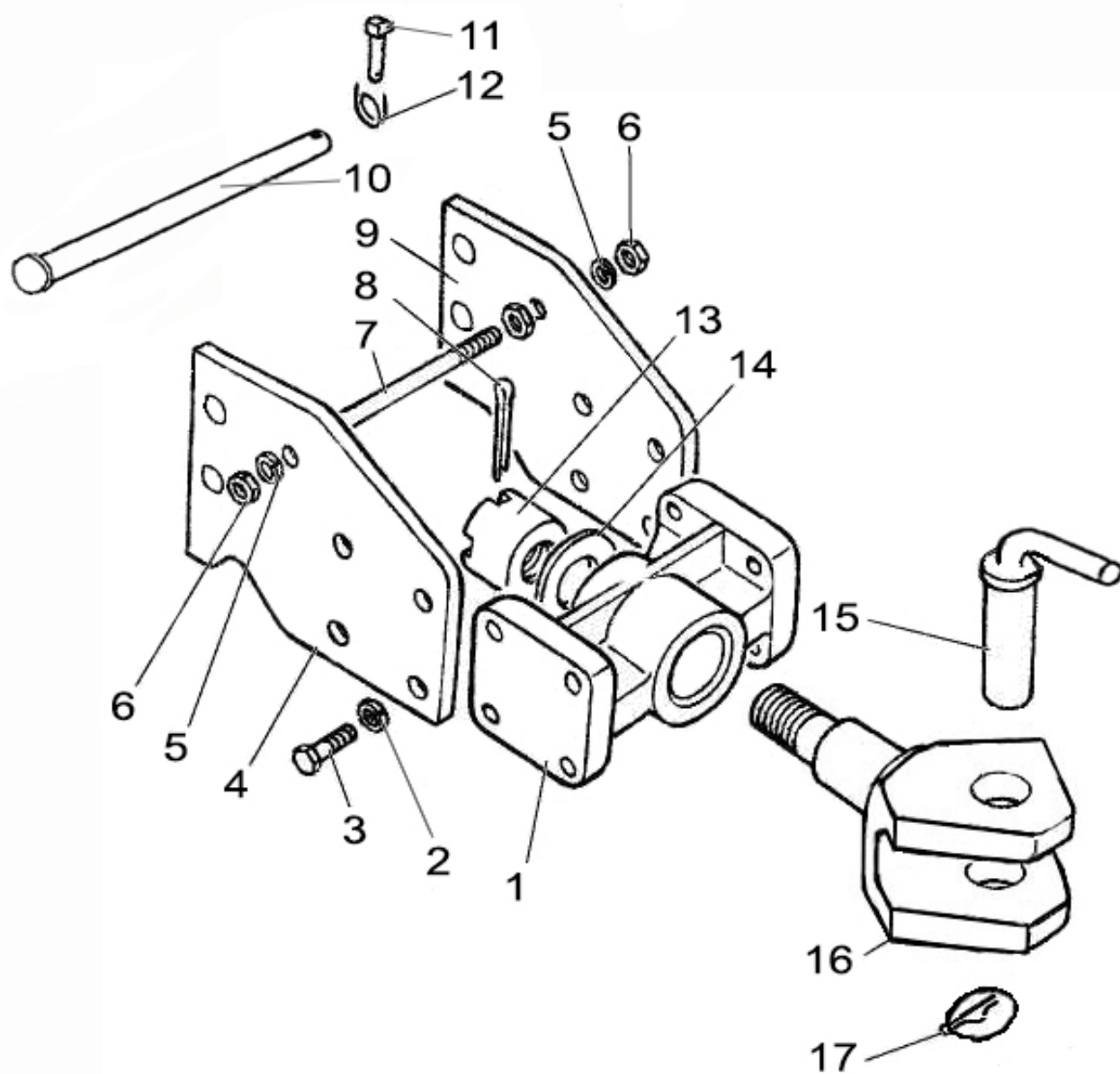

Рис.27.4. Устройство прицепное. Варианты «буксирный крюк» и «буксирный крюк» с переналадкой на «тяговый брус» маятник

**Группа 27. Устройство прицепное**  
**Подгруппа 2707. Устройство прицепное**

Рис.	Поз.	Обозначение	Кол.	Наименование
27.4		<b>80-2707110-A2 <sup>1)</sup></b>		Устройство прицепное (1-45 рис.27.4)
		<b>80-2707110-A2 <sup>2)</sup></b>		Устройство прицепное (1-45 рис.27.4; 24,25,28,30,34,36,43-45,47-49,53,54,58 рис.27.5)
	1		3	Шплинт 3,2х18.019 ГОСТ 397-79
	2	80-2807077	2	Захват
	3	80-2707118	1	Болт
	4	80-2707137	4	Болт
	5	80-2707153	2	Шайба
	6	900-2807141	1	Тяга
	7		1	Палец 12х32 ОСТ 37.001.163-97
	8		1	Шплинт 3,2х25.019 ГОСТ 397-79
	9	70-2807079	1	Рычаг
	10	50-3502203	1	Вилка
	11		1	Гайка М12х1,25-6Н.04.019 ГОСТ 5916-70
	12	80-2707113	1	Палец
	13	40-3104021	4	Болт
	14	70-2807044	4	Шайба отгибная
	15	50-1310136-A-01	1	Рукоятка
	16		1	Гайка М8-6Н.6.019 ГОСТ 5915-70
	17	900-2707180	1	Рукоятка
	18	900-2807092	1	Кронштейн
	19		3	Шайба С 16.01.019 ГОСТ 11371-79
	20		1	Шайба 10 ОТ ОСТ 37.001.115-75
	21	70-1602120-Б	1	Фланец оси
	22		1	Болт М10-6gx20.88.35.019 ГОСТ 7796-70
	23	50-1605152	1	Пружина
	24	70-2807081	1	Кронштейн пружины
	25	80-2707120-Б1	1	Кронштейн
	26	80-2707116	1	Боковина
	27		8	Болт М16-6gx50.88.35.019 ГОСТ 7796-70
	28		12 <sup>1)</sup> 13 <sup>2)</sup>	Шайба 16 ОТ ОСТ 37.001.115-75
	29	80-2707116-01	1	Боковина
	30	80-2707141	1	Ось
	31		4	Болт М16-6gx32.88.35.019 ГОСТ 7796-70
	32		1	Шплинт 6,3х36.019 ГОСТ 397-79
	33	70-4619042	1	Шайба
	34	70-2807039	2	Пластина 1 мм
		70-2807039-01	1	Пластина 0,5 мм
		70-2807039-02	2	Пластина 0,2 мм
	35	70-2807051	2	Серьга
	36	70-2807052-Б	2	Винт тяги
	37	40-3405062	2	Гайка
	38	80-2707138	2	Шайба
	39	70-2807053-Б	2	Гайка тяги
	40	80-2707130-Б	1	Поперечина
	41	80-2707123	2	Ось
	42	80-2707111-Б	1	Крюк
	43		2	Шплинт 5х36.019 ГОСТ 397-79
	44	80-2807026-01	2	Болт
	45		2	Шайба 18 ОТ ОСТ 37.001.115-75
	46	80-2707129-01	1	Пластина
	47		1 <sup>2)</sup>	Болт М16-6gx80.88.35.019 ГОСТ 7795-70

<sup>1)</sup> Вариант «буксирный крюк»

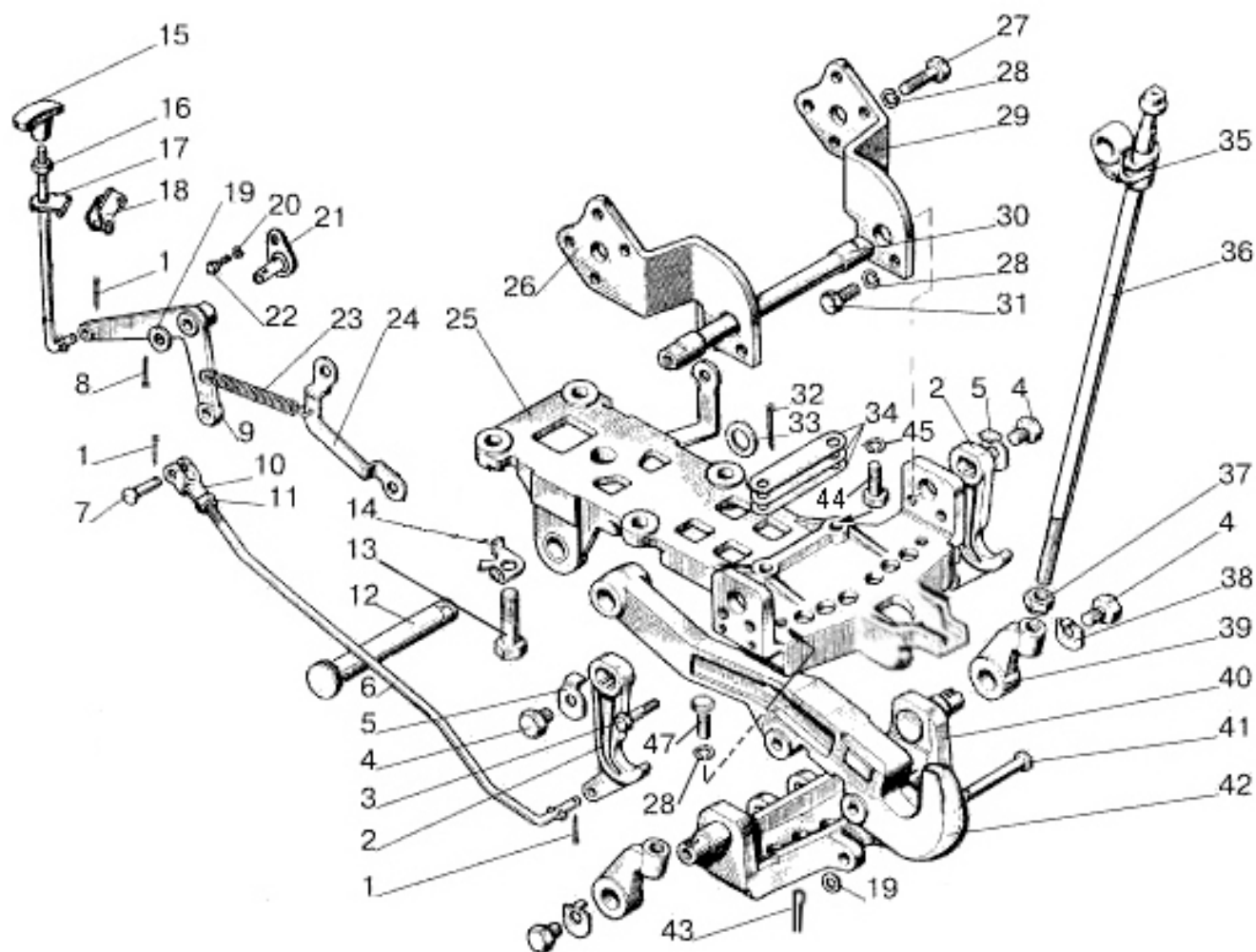
<sup>2)</sup> Вариант «буксирный крюк» с переналадкой на «тяговый брус» маятник



Рис. 27.5. Устройство прицепное. Вариант «тяговый брус» маятник и «тяговый брус» опускаемый

**Группа 27. Устройство прицепное**  
**Подгруппа 2707. Устройство прицепное**

Рис.	Поз.	Обозначение	Кол.	Наименование
27.5		<b>80-2707110-A2</b> <sup>1)</sup>		Устройство прицепное (1-56,58 рис.27.5; 42 рис.27.4)
		<b>80-2707110-A2</b> <sup>2)</sup>		Устройство прицепное (1,19-32,34-36,43-45,47-48,51-57 рис. 27.5)
		<b>80-2707110-A2</b> <sup>3)</sup>		Устройство прицепное (1-56,58-62 рис.27.5; 42 рис.27.4)
		<b>80-2707110-A2</b> <sup>4)</sup>		Устройство прицепное (1-29,31-33,35-56,58-62 рис.27.5)
	1	80-2707113	1	Палец
	2	900-2807141	1	Тяга
	3		1	Гайка М12х1,25-6Н.6.019 ГОСТ 5916-70
	4	50-3502203	1	Вилка
	5		1	Палец 12х32 ОСТ 37.001.163-97
	6		3	Шплинт 3,2х18.019 ГОСТ 397-79
	7		1	Шплинт 3,2х25.019 ГОСТ 397-79
	8		3 <sup>1,3,4)</sup>	Шайба С 16.01.019 ГОСТ 11371-78
	9	900-2707180	1	Рукоятка
	10	50-1310136-A-01	1	Рукоятка
	11	900-2807092	1	Кронштейн
	12		1	Болт М10-6gx20.88.35.019 ГОСТ 7796-70
	13		1	Шайба 10 ОТ ОСТ 37.001.115-75
	14	70-1602120-Б	1	Фланец оси
	15	70-2807079	1	Рычаг
	16	50-1605152	1	Пружина
	17	70-2807081	1	Кронштейн пружины
	18	80-2707129-01	1	Пластина
	19	70-2807044	4	Шайба отгибная
	20	80-2707120-Б1	1	Кронштейн
	21	80-2707116	1	Боковина
	22	80-2707141	1	Ось
	23	80-2707116-01	1	Боковина
	24		13 <sup>1)</sup> 12 <sup>2)</sup> 17 <sup>3)</sup> 16 <sup>4)</sup>	Шайба 16 ОТ ОСТ 37.001.115-75
	25		8	Болт М16-6gx50.88.35.019 ГОСТ 7796-70
	26		4	Болт М16-6gx32.88.35.019 ГОСТ 7796-70
	27	70-4619042	1	Шайба
	28		2	Шплинт 6,3х36.019 ГОСТ 397-79
	29	70-2807039	2	Пластина 1 мм
		70-2807039-01	1	Пластина 0,5 мм
		70-2807039-02	2	Пластина 0,2 мм
	30	80-2707128	2 <sup>1,2)</sup>	Палец
	31	80-2707137	4	Болт
	32	80-2707153	2	Шайба
	33	80-2807077	2 <sup>1,3,4)</sup>	Захват
	34	A61.07.001	2 <sup>1,2)</sup>	Шплинт

**Группа 27. Устройство прицепное**  
**Подгруппа 2707. Устройство прицепное.**

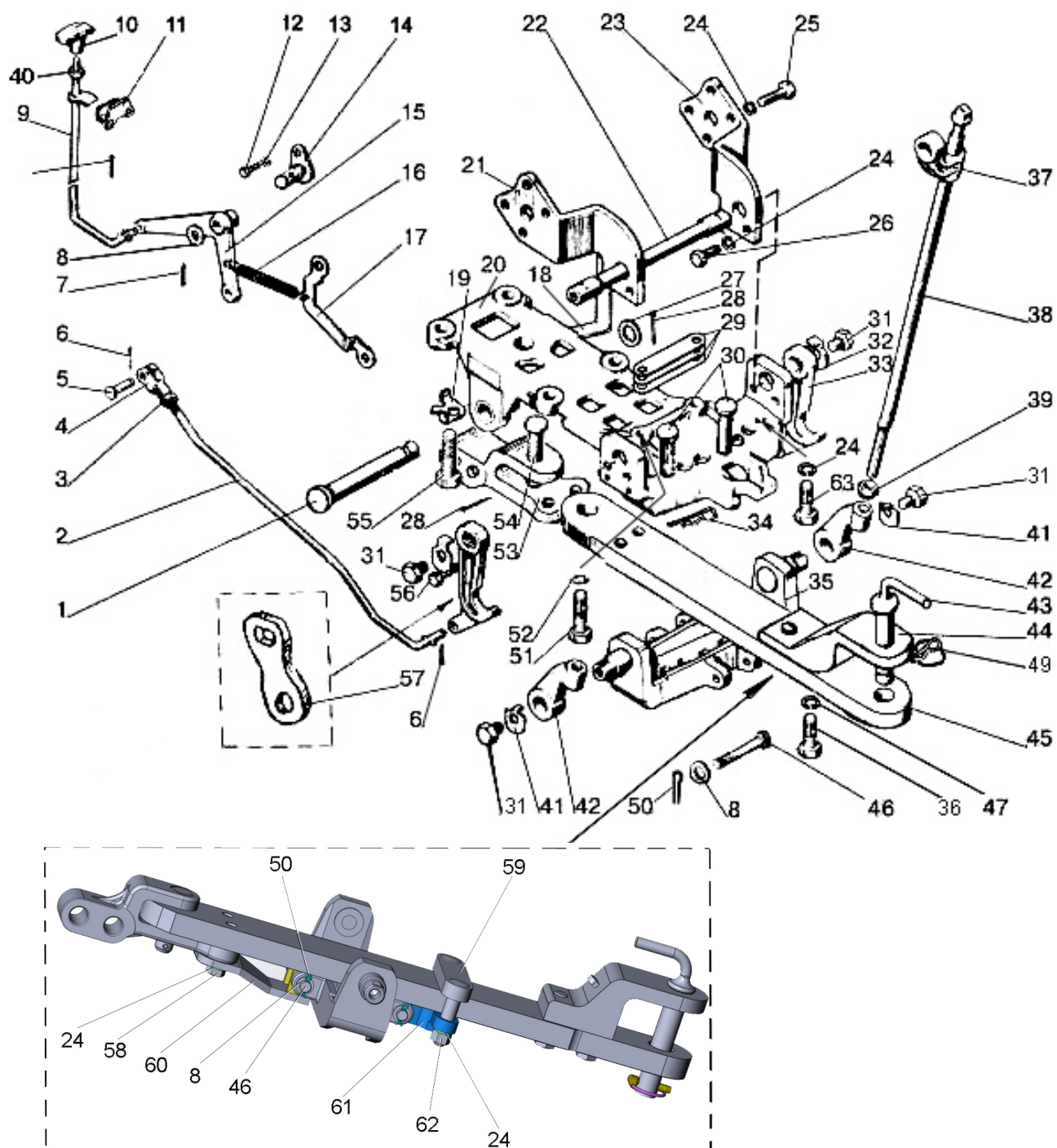
<b>Рис.</b>	<b>Поз.</b>	<b>Обозначение</b>	<b>Кол.</b>	<b>Наименование</b>
27.5	35	80-2707130-Б	1	Поперечина
	36	80-2707149-Б	2	Болт
	37	70-2807051	2	Серьга
	38	70-2807052-Б	2	Винт тяги
	39	40-3405062	2	Гайка
	40		1	Гайка М8-6Н.6.019 ГОСТ 5915-70
	41	80-2707138	2	Шайба
	42	70-2807053-Б	2	Гайка тяги
	43	2522-4605079-Б-01	1	Шкворень
	44	1523-2707145	1	Накладка
	45	80-2707144-Б1	1	Тяга
	46	80-2707123	2 <sup>1,3,4)</sup>	Ось
	47	1523-2707146	2	Шайба
	49	80-2707180	1	Чека
	50		2 <sup>1,3,4)</sup>	Шплинт 5x36.019 ГОСТ 397-79
	51	80-2807026-01	2	Болт
	52		2	Шайба 18 ОТ ОСТ 37.001.115-75
	53	80-2707124	1	Серьга
	54	80-2707127	1	Палец
	55	40-3104021	4	Болт
	56	80-2707118	1	Болт
	57	80-2707177	2 <sup>2)</sup>	Проушина
	58		2 <sup>3,4)</sup>	Болт М16-6gx60.88.35.019 ГОСТ 7795-70
	59	80-2707170-Б	1 <sup>3,4)</sup>	Скоба
	60	80-2707175	1 <sup>3,4)</sup>	Кронштейн
	61	80-2707173-Б	1 <sup>3,4)</sup>	Серьга
	62		2 <sup>3,4)</sup>	Гайка М16-6Н.6.019 ГОСТ 5915-70
	63		1 <sup>1,3)</sup>	Болт М16-6gx80.88.35.019 ГОСТ 7795-70
<sup>1)</sup> Вариант «тяговый брус» маятник с переналадкой на «буксирный крюк» <sup>2)</sup> Вариант - «тяговый брус» маятник <sup>3)</sup> Вариант «тяговый брус» опускаемый с переналадкой на «буксирный крюк» <sup>4)</sup> Вариант – «тяговый брус» опускаемый				



Рис. 28.1 Полурама



**Группа 28. Рама**  
**Подгруппа 2801. Полурама**

Рис.	Поз.	Обозначение	Кол.	Наименование
28.1		80-2800010-01	1	Полурама (1-11)
		80-2806010-01 <sup>1)</sup>	1	Буксир передний (12-17)
		70-2801120-A1-01	1	Брус передний
	1	50-2801124-A2	1	Брус передний
	2	40-3001022	2	Втулка
	3	80-2801050-01	1	Лонжерон правый
	4	80-2801060-01	1	Лонжерон левый
	5	50-2800011	4	Втулка
	6		8	Болт М16-6gx32.88.35.019 ГОСТ 7796-70
	7		4	Болт М16-6gx45.88.35.019 ГОСТ 7796-70
	8		6	Болт М16-6gx60.88.35.019 ГОСТ 7796-70
	9		2	Болт М16-6gx120.88.35.019 ГОСТ 7795-70
	10	70-2800016-01	2	Болт
	11		22	Шайба 16 ОТ ОСТ 37.001.115-75
	12	80-2806011-A	1	Буксир передний
	13	70-4605036	2	Болт
	14		2	Гайка М20-6Н.6.019 ГОСТ 5915-70
	15		2	Шайба 20 ОТ ОСТ 37.001.115-75
	16	50-4605079-Б	1	Шкворень
	17	A61.07.001	2	Шплинт
<sup>1)</sup> Устанавливаются при отсутствии балласта переднего или грузов дополнительных				

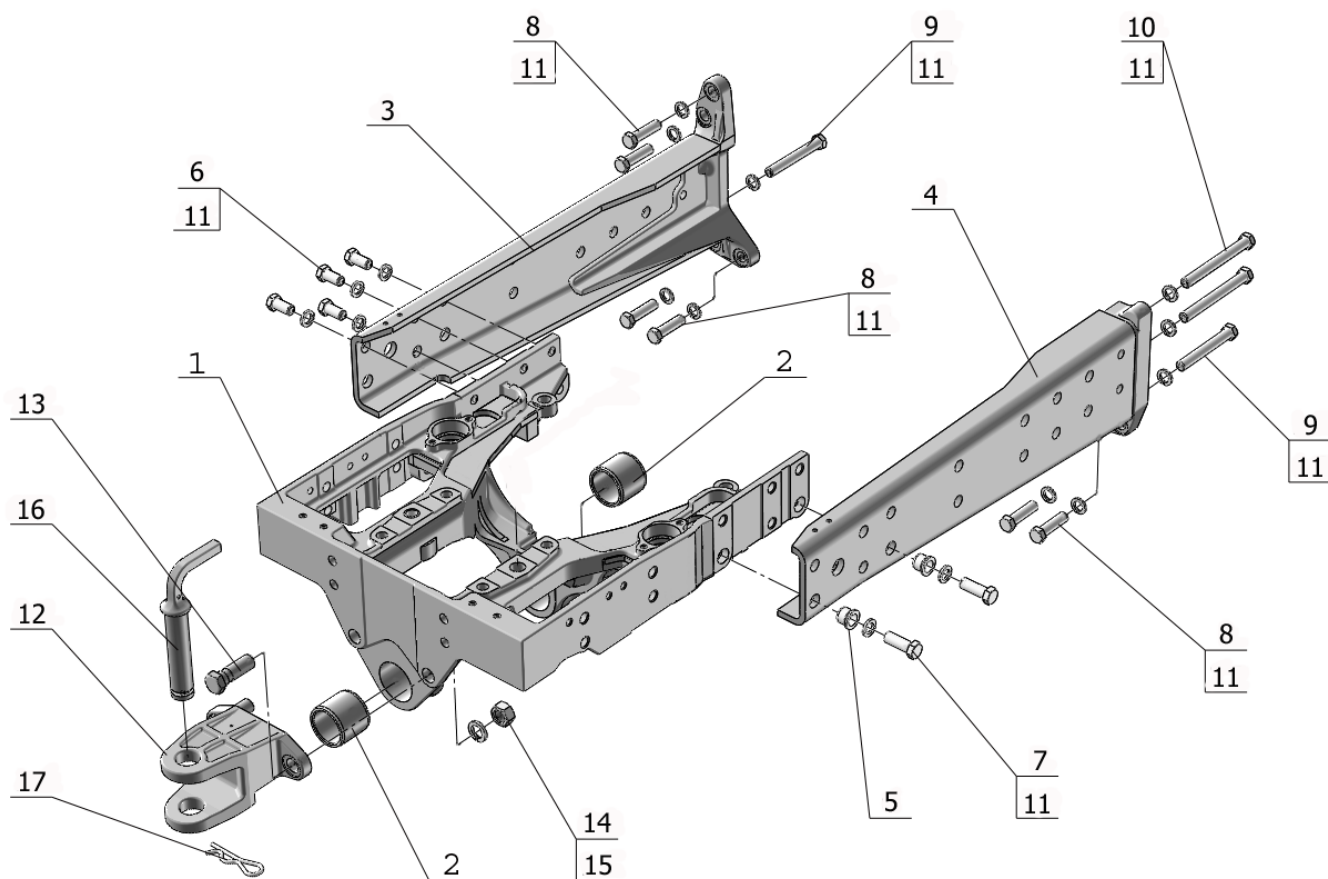

Рис.28.2. Крюк прицепной

**Группа 28. Рама**  
**Подгруппа 2807. Крюк прицепной**

Рис.	Поз.	Обозначение	Кол.	Наименование
28.2		<b>80-2807010</b> <sup>1)</sup> <b>80-2807010-01</b> <sup>2)</sup>	1	Крюк прицепной (1-39)
		80-2807040-Б	1	Тяга (31-33)
		80-2807070 <sup>1)</sup> 80-2807070-01 <sup>2)</sup>	1	Крюк (24, 25)
	1	900-2707180	1	Рукоятка
	2		3	Шплинт 3,2х18.019 ГОСТ 397-79
	3	70-2807079	1	Рычаг
	4		1	Болт М10-6gx20.88.35.019 ГОСТ 7796-70
	5		1	Шайба 10 ОТ ОСТ 37.001.115-75
	6	50-1605152 <sup>1)</sup> 50-1605152-01 <sup>2)</sup>	1	Пружина
	7	70-1602120-Б	1	Фланец оси
	8		2	Болт М16-6gx50.88.35.019 ГОСТ 7796-70
	9		2	Шайба 16 ОТ ОСТ 37.001.115-75
	10	70-2807081	1	Кронштейн
	11	40-3104021	4	Болт
	12	70-2807044	4	Шайба
	13	80-2807014	1	Кронштейн
	14	70-2807039	2	Пластина 1,0 мм
		70-2807039-01	1	Пластина 0,5 мм
		70-2807039-02	2	Пластина 0,2 мм
	15	70-2807051	2	Серьга
	16	70-2807052-Б	2	Винт
	17	40-3405062	2	Гайка
	18	70-2807053-Б	2	Гайка тяги
	19		2	Гайка М20х1,5-6Н.04.019 ГОСТ 5919-73
	20		2	Шплинт 4х36.019 ГОСТ 397-79
	21		2	Шайба С 20.01.019 ГОСТ 11371-78
	22		2	Шайба 18 ОТ ОСТ 37.001.115-75
	23	80-2807026	2	Болт
	24	80-2807011	1	Крюк
	25	50-2807016 <sup>1)</sup> 50-2807016-01 <sup>2)</sup>	1	Ось крюка
	26	70-2807047	1	Ось
	27	80-2807077	2	Захват
	28	50-2807013-Б <sup>1)</sup> 50-2807013-Б-01 <sup>2)</sup>	1	Ось
	29	36-3503018 <sup>1)</sup> 36-3503018-01 <sup>2)</sup>	2	Шайба
	30		2	Шплинт 6,3х36.019 ГОСТ 397-79
	31	80-2807043-Б	1	Тяга
	32		2	Гайка М12х1,25-6Н.04.019 ГОСТ 5916-70
	33	50-3502203	1	Вилка
	34		1	Палец 12х32 ОСТ 37.001.163-97
	35		1	Шплинт 3,2х25.019 ГОСТ 397-79
	36		1	Шайба С 16.01.019 ГОСТ 11371-78
	37	900-2807092	1	Кронштейн
	38		1	Гайка М8-6Н.6.019 ГОСТ 5915-70
	39	50-1310136-А-01	1	Рукоятка
<sup>1)</sup> Умеренное				
<sup>2)</sup> Тропическое				

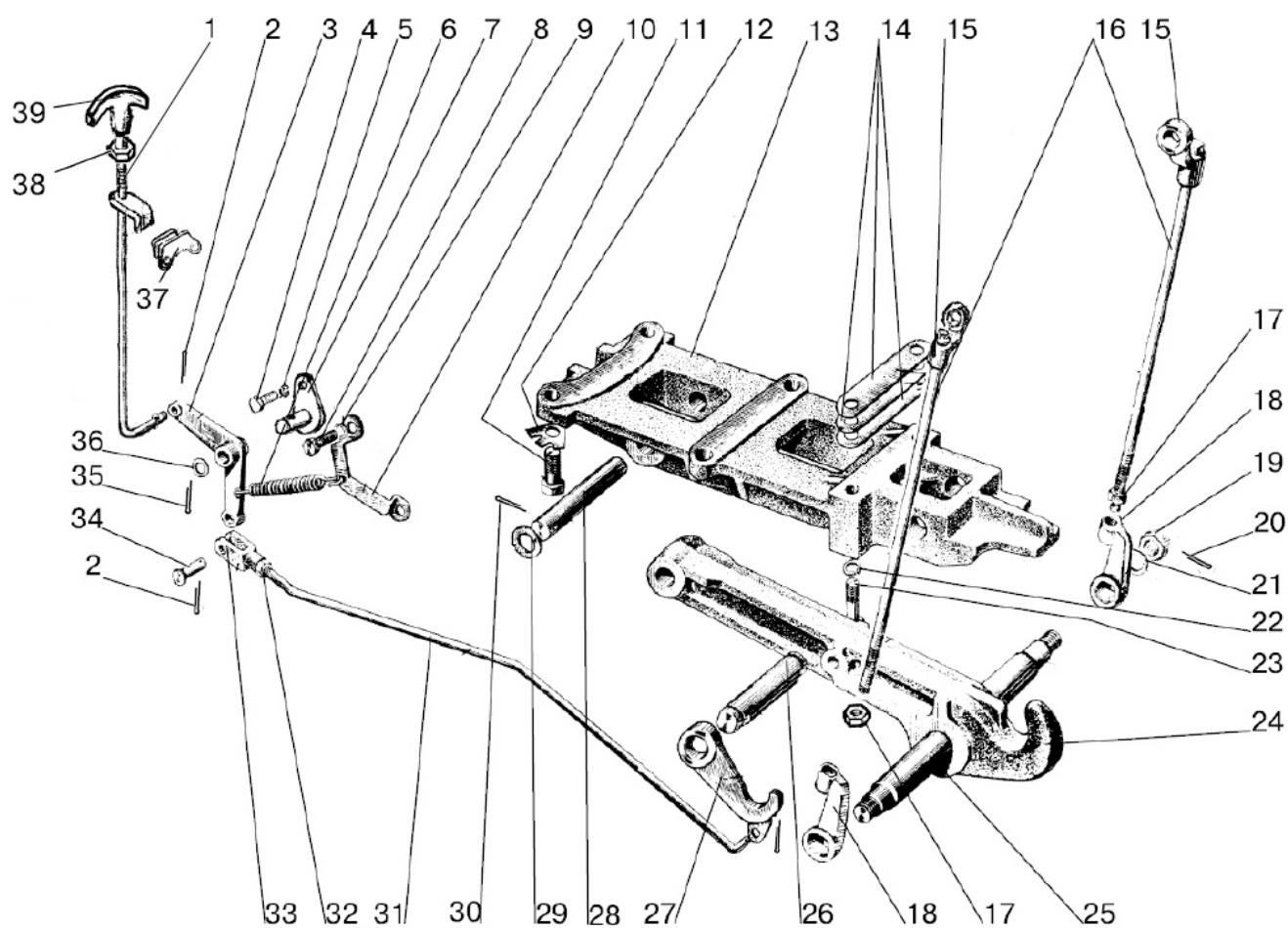

Рис. 28.3 Буксир передний

**Группа 28. Рама**  
**Подгруппа 2806. Буксир передний**

Рис.	Поз.	Обозначение	Кол.	Наименование
28.3		80-2806010-01	1	Буксир передний
	1	80-2806011-А	1	Буксир передний
	2	50-4605079-Б	1	Шкворень
	3	А61.07.001	1	Шплинт
	4	70-4605036	2	Болт
	5		2	Шайба 20 ОТ ОСТ 37.001.115-75
	6		2	Гайка М20-6Н.6.019 ГОСТ 5915-70

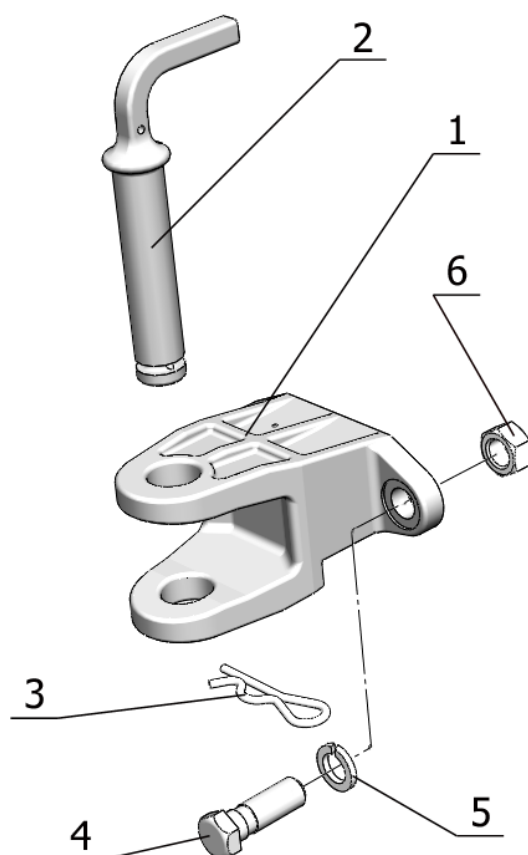

Рис. 30.1 Тяга рулевая

**Подгруппа 3003. Тяга рулевая**

Рис.	Поз.	Обозначение	Кол.	Наименование
30.1		ВЗК 3003.111	1	Тяга рулевая
	1	1220-3003011	1	Труба
	2	1220-3003022	1	Корпус шарнира правый
	3	1220-3003022-01	1	Корпус шарнира левый
	4	1220-303013	1	Контргайка
	5	1220-3003013-01	1	Контргайка
	6	1220-3003023	2	Вкладыш верхний
	7	1220-3003021	2	Палец шаровый
	8	1220-3003027	2	Вкладыш
	9	1220-3003028	2	Вкладыш нижний
	10	50-3003018-Б	2	Пробка
	11	Проволока 2,0-О-С	2	Проволока L=270 мм
	12	1220-3003024	2	Кольцо
	13	1220-3003025-А	2	Чехол
	14	1220-3003029	2	Кольцо
	15		2	Гайка М20х1,5 ГОСТ 5919-73
	16	Шплинт 4х36	2	Шплинт

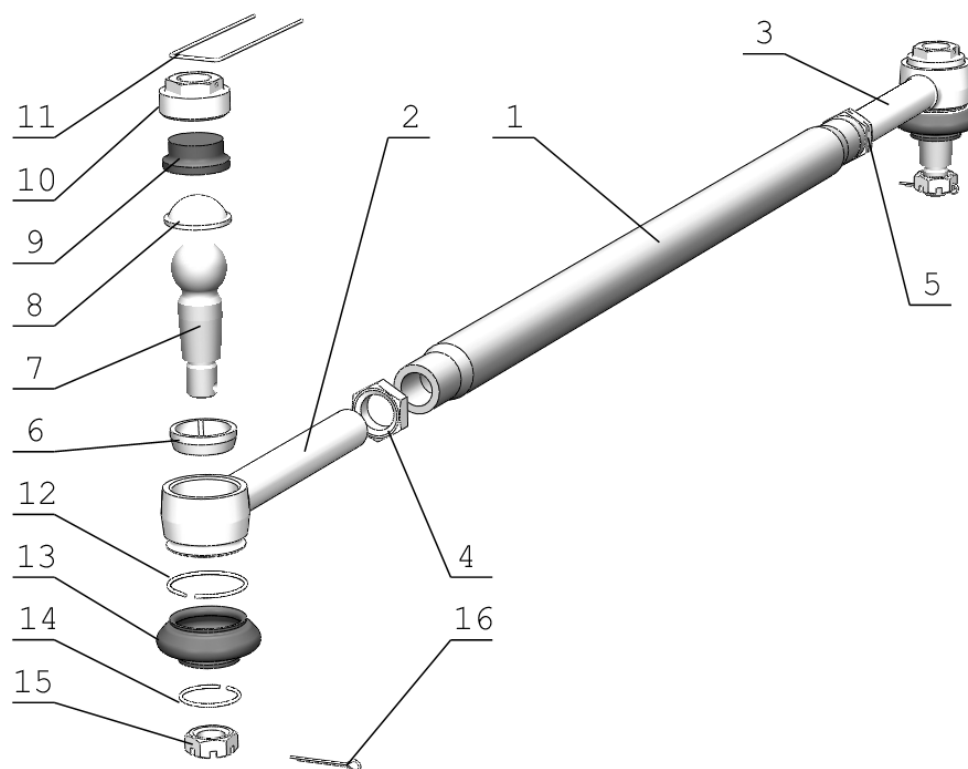

Рис.31.1. Колеса передние ведущие

**Группа 3101. Колеса и ступицы**  
**Подгруппа 3101. Колеса передние ведущие**

Рис.	Поз.	Обозначение	Кол.	Наименование
31.1		<b>822-3101010</b>	2	Колесо 360/70R24 (в сборе с шиной) (1-6)
		W12x24-3101020-01.21	2	Колесо W12x24 (1,2,3,4,5)
	1	W12x24-3101035	2	Обод W12x24 с кронштейнами
	2	W12x24-3101017	2	Диск
	3	52-2301065	12	Шайба
	4	1221-3101011	12	Болт
	5	1221-3101013 или M16x1,5-6H.10.019 ГОСТ 5915-70	12	Гайка
	6		2	Шина 360/70R24
	7	70-3104019-01	2	Гайка специальная (технологическая)
	8	40-3103017-01	14	Гайка крепления диска колеса

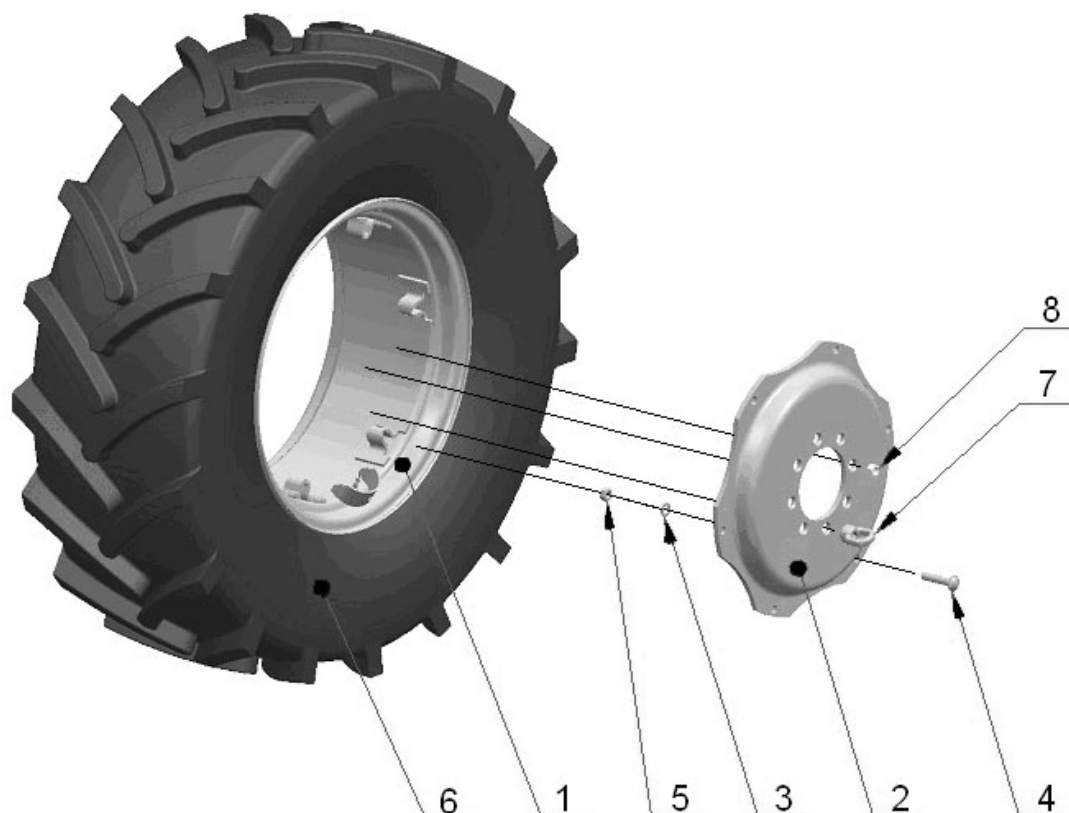

Рис.31.2. Колеса передние ведущие (вариант)

**Группа 3101. Колеса и ступицы**  
**Подгруппа 3101. Колеса передние ведущие**

Рис.	Поз.	Обозначение	Кол.	Наименование
31.2		<b>822-3101015 <sup>1)</sup></b>	2	Колесо 11.2R24 (в сборе с шиной) (1,2)
	1	W10x24-3101020 или 8133.3101012-01	2	Колесо W10x24
	2		2	Шина 11.2R24
	3	40-3103017-01	16	Гайка
<sup>1)</sup> дополнительная комплектация (по заказу)				

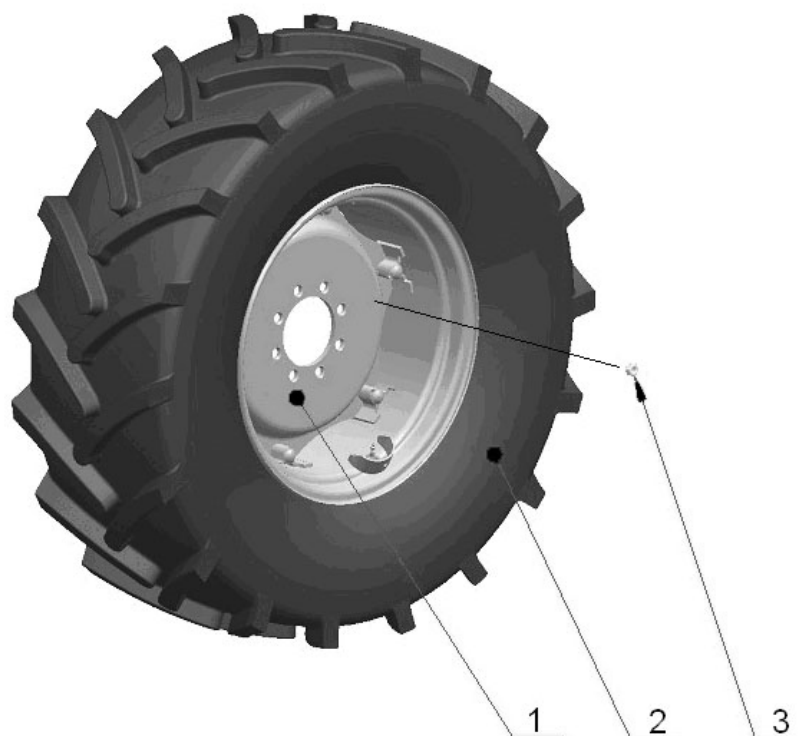

Рис.31.3. Колеса задние ведущие. Ступицы задних колес



**Группа 31. Колеса и ступицы**  
**Подгруппа 3104, 3107. Колеса задние. Ступицы задних колес**

Рис.	Поз.	Обозначение	Кол.	Наименование
31.3		<b>80-3107010</b>	2	Колесо 18.4R34 (в сборе с шиной) (4, 8)
	4	DW16Lx34-3107020-01.21	2	Колесо DW16Lx34 (диск, обод, защитный козырек)
	8		2	Шина 18.4R34
		<b>C70-3100220-A</b>	2	Колесо 15.5R38 (в сборе с шиной) (4, 8)
	4	DW14Lx38-3107020-01.21	2	Колесо DW14Lx38 (диск, обод, защитный козырек)
	8		2	Шина 15.5R38
		<b>50-3100030</b>	2	Колесо 9.5-42 (в сборе с шиной) (4, 8) (по заказу)
	4	50-3107050	2	Колесо DW8x42 (диск и обод)
	8		2	Шина 9.5-42
		<b>50-3104010-A1</b>	2	Ступица заднего колеса (1-3, 9, 10, 12-14)
	1	70-3104025	2	Вкладыш
	2	50-3104015	2	Ступица
	3	40-3104021	16	Болт
	5		8	Гайка М16-6Н.6.019 ГОСТ 5915-70
	6		8	Шайба 16 ОТ ОСТ 37.001.115-75
	7	50-3107018-A или 50-3107018-A1	4	Груз (по заказу)
	9	70-3104019	2	Гайка специальная (технологическая)
	10	36-3104019	14	Гайка
	11	9111.04.16.70	8	Болт М16х70
	12	50-3104028	8	Болт
	13		8	Шайба 27 Л ОСТ 37.001.115-75
	14	50-3104029	8	Шайба сферическая
	15	50-3104016	2	Шпонка

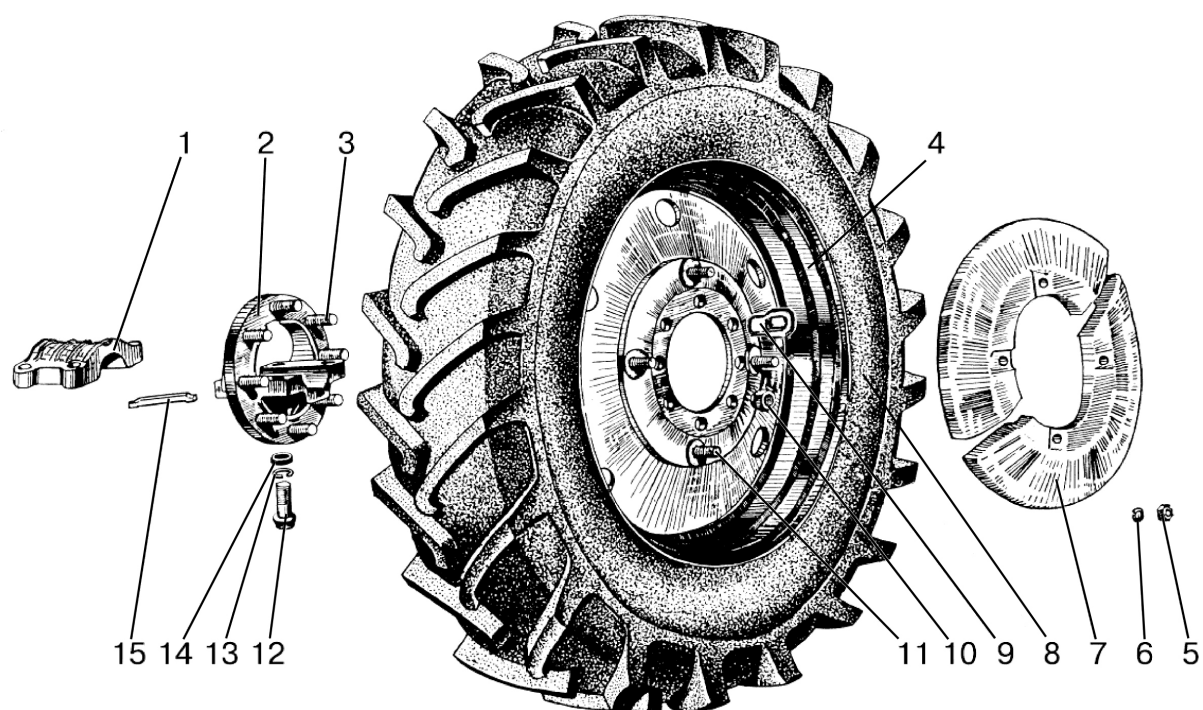

Рис.31.4. Ступица колеса

**Группа 31. Колеса и ступицы**  
**Подгруппа 3104. Ступицы задних колес**

Рис.	Поз.	Обозначение	Кол.	Наименование
31.4		<b>1075-3104010</b>	2	Ступица колеса (1-8)
	1	1075-3104012	1	Вкладыш
	2	1220-3104011	1	Корпус ступицы
	3	40-3104021	8	Болт
	4	36-3104019	7	Гайка
	5	70-4605036	6	Болт
	6	70-3101019	1	Гайка специальная
	7	80-3405038-03	4	Пробка
	8		6	Шайба 20 ОТ ОСТ 37.001.115-75

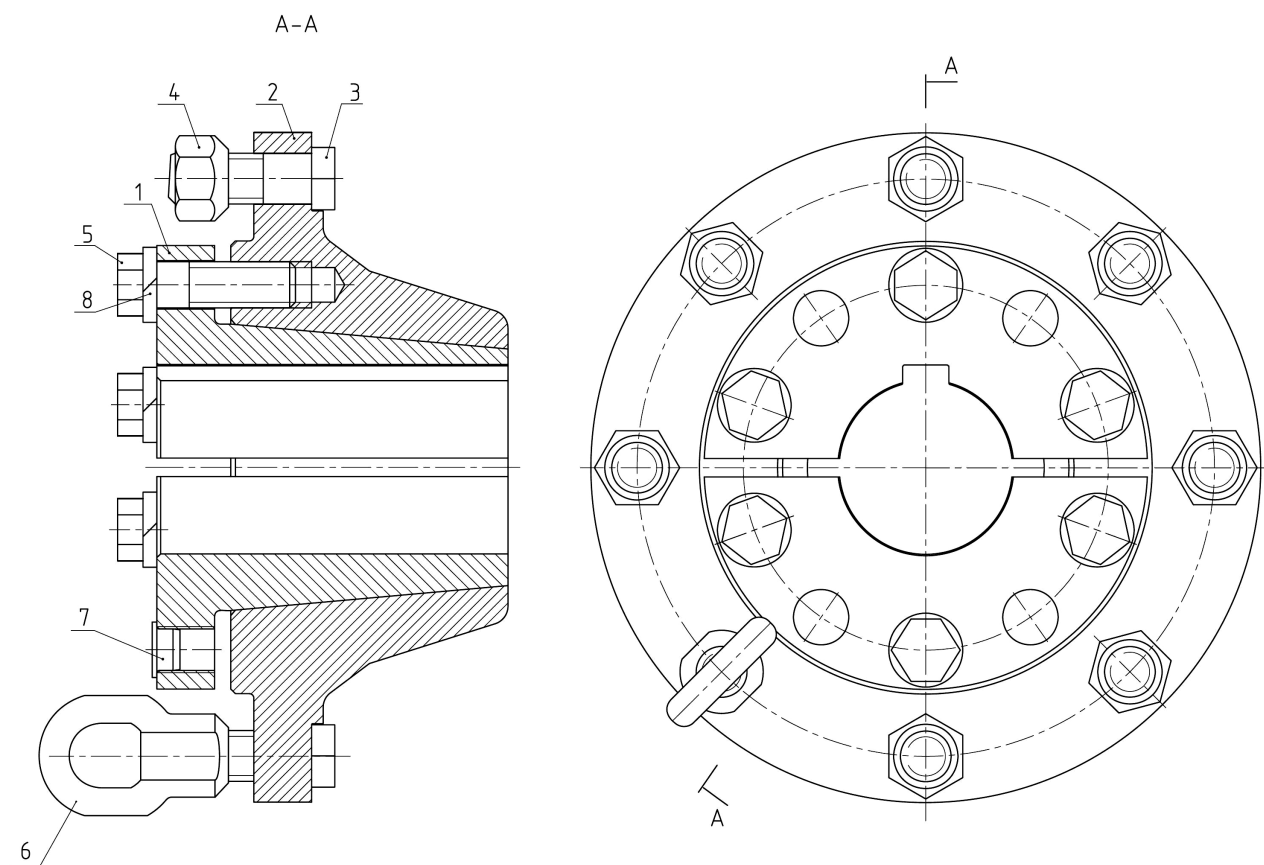

Рис. 34.1 Колонка рулевая

**Группа 34. Управление рулевое**  
**Подгруппа 3401. Колонка рулевая**

Рис.	Поз.	Обозначение	Кол.	Наименование
34.1		85-3401000-A-02	1	Колонка рулевая
		85-3401010	1	Колонка рулевая (поз.1-24, 29)
		70-3401050-Б	1	Вал (поз.8-10)
		ВЗК 3401.03	1	Колесо рулевое (поз.34-44)
	1	85-3401120	1	Кронштейн
	2	85-3401014-01	1	Фиксатор
	3		1	Кольцо С18 ГОСТ 13940-86
	4	85-3401080	1	Труба
	5	85-3401011	2	Винт
	6	70-3003032	2	Гайка
	7		2	Шплинт 4х25 ГОСТ 397-79
	8	70-3401055	1	Вал промежуточный
	9	ШЦК 8х36	1	Штифт
	10	70-3401054-Б	1	Хвостовик
	11	70-3401077-Б	2	Амортизатор
	12	70-3401076	2	Втулка
	13	СШ-510	1	Шпонка сегментная 5х10
	14	600-3401012	1	Шайба
	15	85-3401150	1	Кардан
	16		1	Болт М10х45 ГОСТ 7795-70
	17	80-3401013	2	Шайба
	18		1	Гайка М10 ГОСТ 5916-70
	19	80-3709022	1	Отбойник
	20	70-3401078	1	Гайка
	21	70-3401079	1	Контргайка
	22	85-3401016	1	Втулка
	23	80-3401019	1	Шайба
	24		1	Кольцо С20 ГОСТ 13940-86
	25	85-3401002	макс.12	Прокладка
	26	ВЗК 3406.02	1	Насос-дозатор
	27		4	Болт М10х35 ГОСТ 7796-70
	28		4	Шайба 10 ОТ ОСТ 37.001.115-75
	29	50-1310158-Б	1	Пружина
	30	822-3401001-03	1	Тяга
	31		1	Шплинт 2х16 ГОСТ 397-79
	32		1	Гайка М8 ГОСТ 5915-70
	33	70-4803060	1	Рукоятка
	34	85-3402015 или 70-3402015-A1 или 70-3402015-A2	1	Колесо рулевое
	35	822-3401171	1	Палец
	36	822-3401172	1	Пружина
	37	822-3401173	1	Пробка
	38	80-3709024	1	Чехол
	39	80-3709025	1	Втулка внутренняя
	40	80-3709026-Б	1	Втулка средняя
	41	50-4608057	1	Пружина
	42	85-3401175	1	Вал
	43		1	Шайба 16 Л ОСТ 37.001.115-75
	44		1	Гайка М16х1,5 ГОСТ 5915-70
	45	822-3401140-A1	1	Зажим

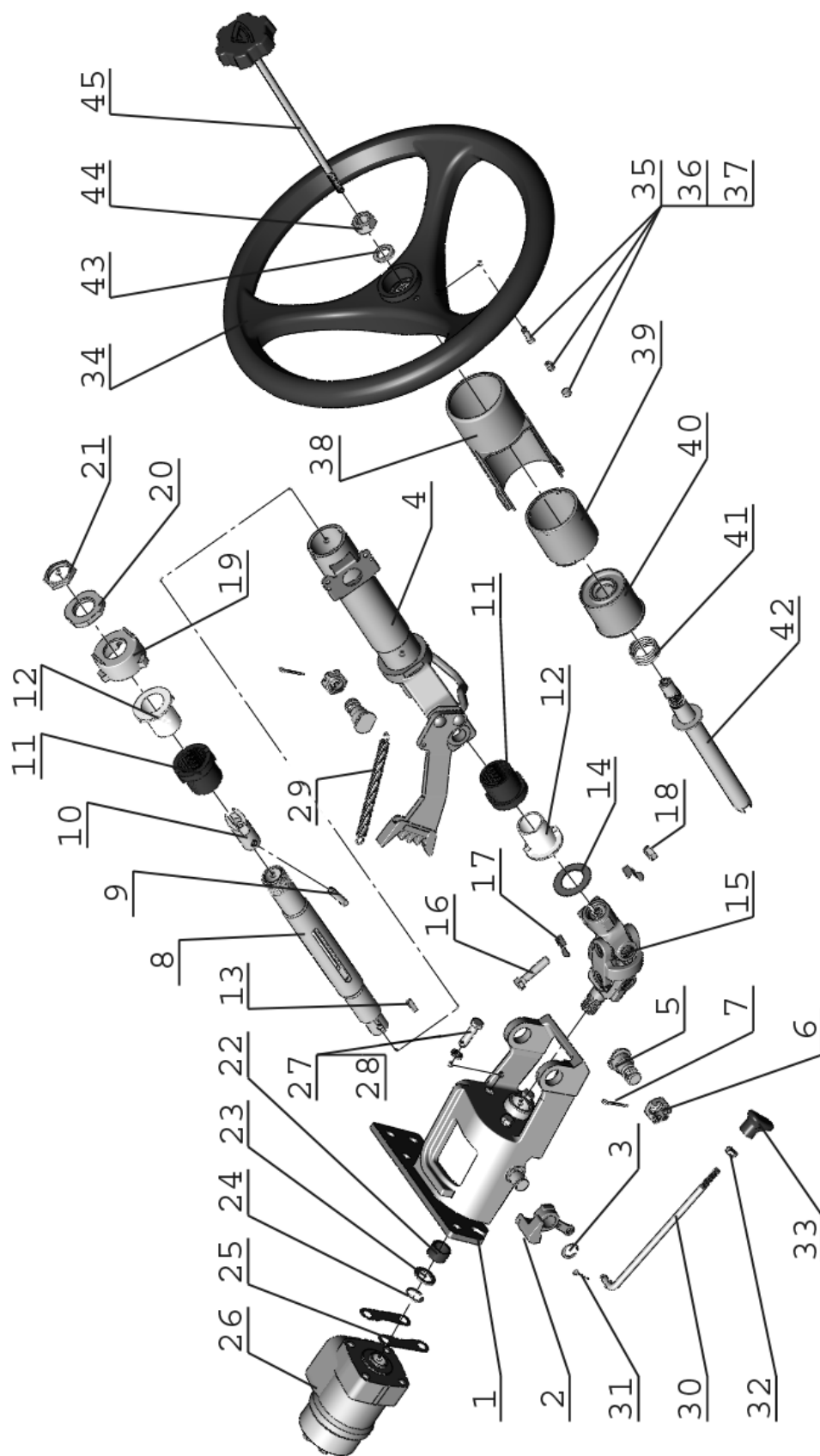

Рис. 34.2 Кардан

**Группа 34. Управление рулевое**  
**Подгруппа 3401. Кардан**

№ рис.	№ поз.	№ узла или детали	Кол-во	Наименование
34.2		85-3401150	1	Кардан
	1	85-3401156-Б	1	Вилка
	2	85-3401067	1	Вилка
	3	50-3401061-А	1	Вилка
	4	50-3401062	2	Крестовина
	5	50-3401064	8	Сальник
	6	50-3401063	8	Обойма
	7	904700 УС17	8	Подшипник
	8		8	Кольцо С19 ГОСТ 13943-86

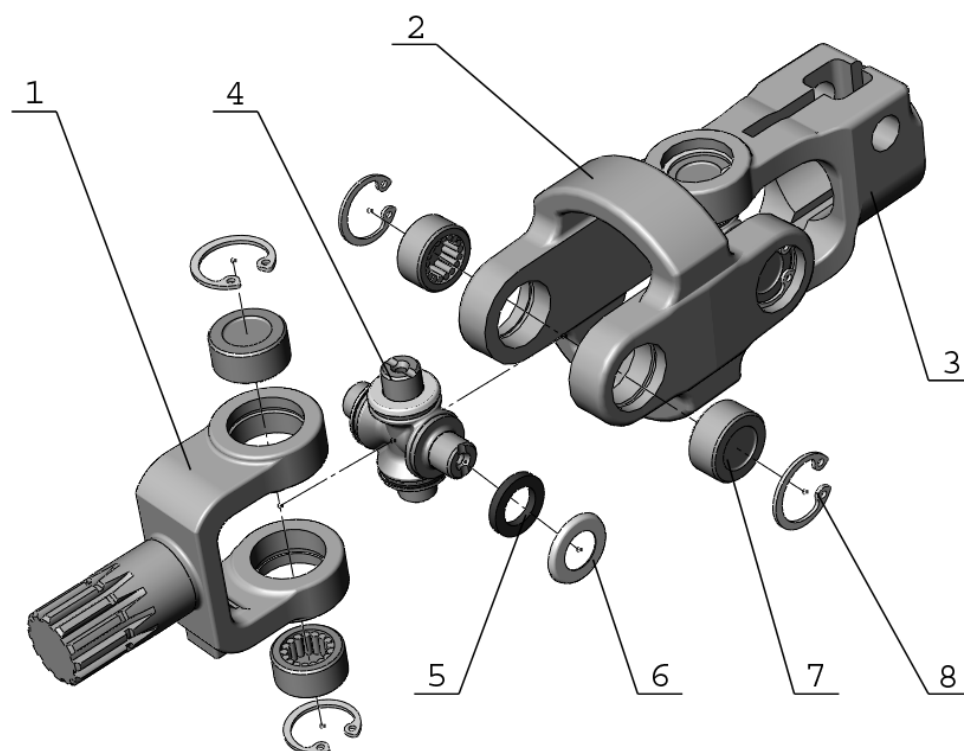

Рис.34.3. Управление рулевое (лист 1 из 2)



Рис.34.3. Управление рулевое (лист 2 из 2)

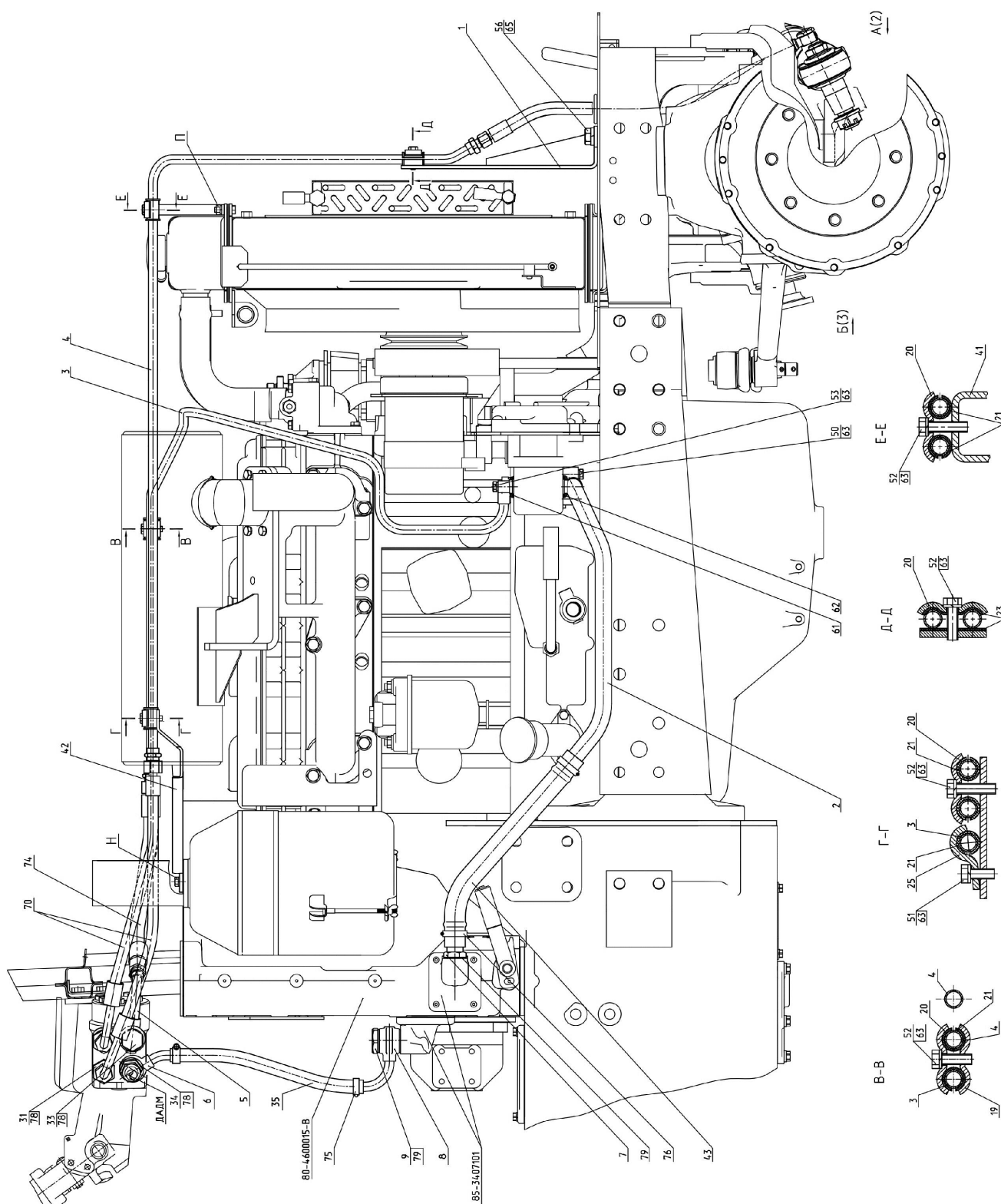

**Группа 34. Управление рулевое.  
Подгруппа 3400. Управление рулевое.**

Рис.	Поз.	Обозначение	Кол.	Наименование
34.3		<b>82.3-3400010-Б</b>		Управление рулевое
	1	102-3407010	1	Кронштейн
	2	102-3407040-А	1	Маслопровод
	3	826-3407020	1	Маслопровод
	4	826-3407040	2	Маслопровод
	5	826-3407360	1	Маслопровод
	6	1221-3407090	1	Маслопровод
	7	1221-3407110	1	Штуцер
	8	1221-3407130	1	Маслопровод
	9	1221-3407140-Б	1	Клапан
	19	70-3407144	1	Планка резьбовая
	20	70-3407146	4	Планка
	21	70-3506027	7	Втулка
	23	70-4607158	2	Прокладка
	25	70-6804011	1	Держатель
	27	Ф80-3405103	2	Шайба стопорная
	31	Ф80-3407134	2	Штуцер
	32	Ф80-3407301	2	Болт
	33	85-3407105	1	Болт
	34	85-3407105-02	1	Болт
	35	РНД 14-23-1,6-15	1	Шланг (L=400 мм)
	38	102-3405111	1	Палец
	39	102-3405112-01	1	Палец
	40	102-3405113	2	Гайка пальца
	41	102-3407013-Б	1	Кронштейн
	42	826-3407131	1	Кронштейн
	43	РНД 25-35-1,6-13	1	Шланг (L=375 мм)
	44	102-3405111	2	Угольник поворотный
	50		3	Болт М8-6gx40.88.35.019 ГОСТ 7795-70
	51		1	Болт М8-6gx20.88.35.019 ГОСТ 7796-70
	52		4	Болт М8-6gx30.88.35.019 ГОСТ 7796-70
	53		2	Болт М8-6gx35.88.35.019 ГОСТ 7796-70
	56		2	Болт М16-6gx32.88.35.019 ГОСТ 7796-70
	57		2	Гайка М20x1,5-6Н.04.019 ГОСТ 15522-70
	58		2	Шайба С.20.01.019 ГОСТ 11371-78
	59		2	Шплинт 4x36.019 ГОСТ 397-79
	60		2	Масленка 1.1.Ц9.хр ГОСТ 19853-74
	61		1	Кольцо 017-022-30-1-4 ГОСТ 18829-2017/ ГОСТ 9833-73
	62		1	Кольцо 022-027-30-2-2 ГОСТ 18829-2017/ ГОСТ 9833-73
	63		10	Шайба 8Т ОСТ 37.001.115-75
	65		2	Шайба 16 ОТ ОСТ 37.001.115-75
	69	3405.63.02	1	Гидроцилиндр Ц63
	70	4600.124	2	Рукав высокого давления Ф10х1 680-4607140-04 (L=600 мм)
	72	4600.101	1	Рукав высокого давления Ф8х1 952-3407100-02 (L=690 мм)
	73	4600.102	1	Рукав высокого давления Ф8х1 952-3407100-04 (L=590 мм)
	74	4600.037	1	Рукав высокого давления Ф12,5х2 Н.036.83.160 (L=360 мм)
	75	5000.02	2	Хомут с червячной резьбой 16-27
	76	5000.04	2	Хомут с червячной резьбой 25-40
	77	4600.19	4	Шайба РМ3/8
	78	4600.20	6	Шайба РМ1/2
	79	4600.22	3	Шайба РМ24

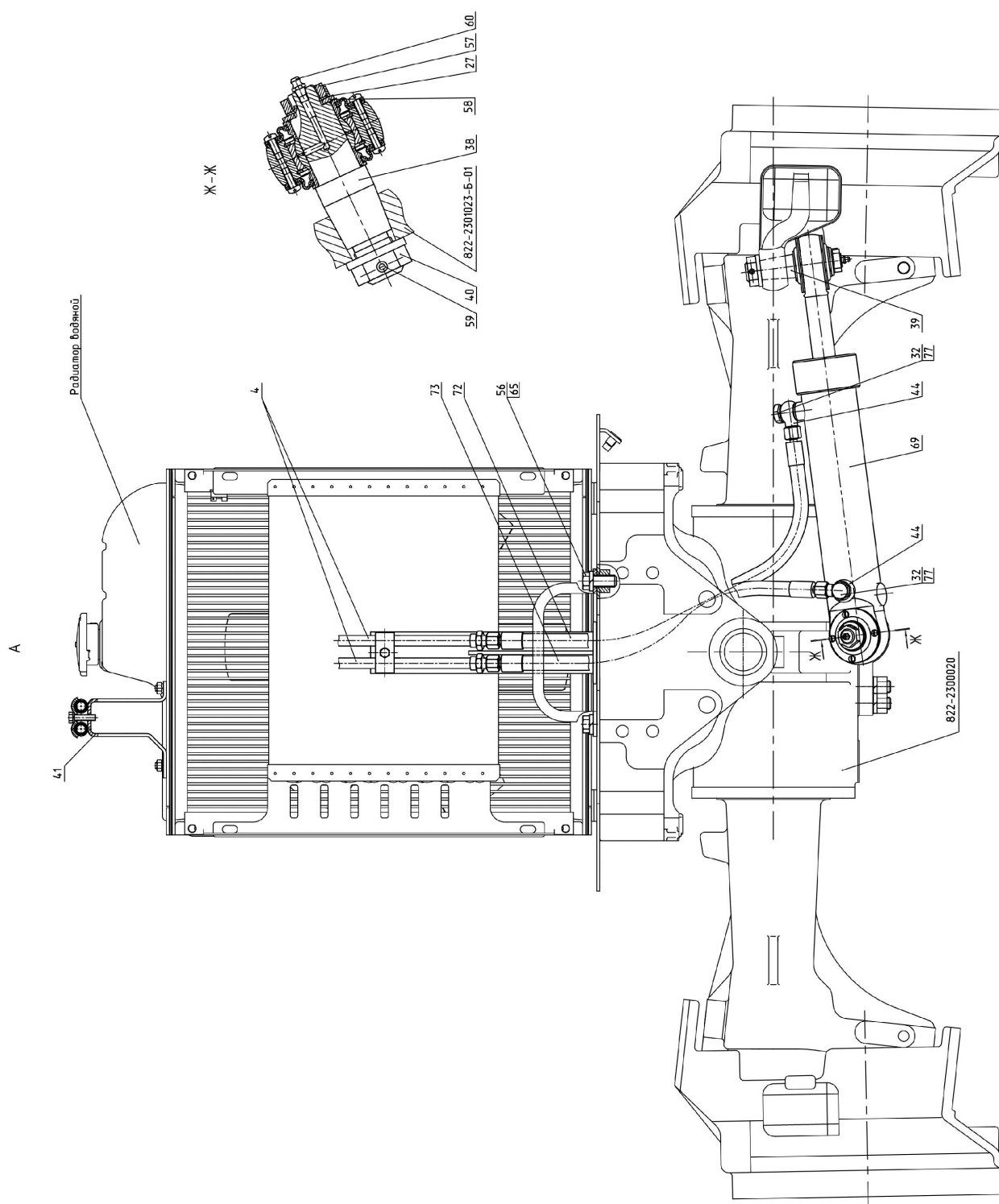

Рис.35.1. Тормоза «мокрого» типа (левый/правый)

**Группа 35.Тормоза**  
**Подгруппа 3502. Тормоза «мокрого» типа (левый/правый)**

Рис.	Поз.	Обозначение	Кол.	Наименование
35.1		1221М-3502010	1	Тормоз правый (2-14,16-20,21,22)
		1221М-3502020	1	Тормоз левый (1-20)
		85-3502030-01	2	Диски нажимные (2,3,4,7,11,14,17-19)
	1	1221М-2409035 или 1221М-2409035-02	1	Корпус
	2		4	Гайка М8-6Н.6.019 ГОСТ 5915-70
	3	50-3502198	4	Палец
	4	85-3502196	4	Тяга
	5	3502.02	16	Диск фрикционный
	6	80М-3502037	12	Диск промежуточный (S=3,0мм)
		80М-3502037-01	*	Диск промежуточный (S=3,2мм)
		80М-3502037-02	*	Диск промежуточный (S=3,4мм)
		80М-3502037-03	*	Диск промежуточный (S=3,6мм)
		80М-3502037-04	*	Диск промежуточный (S=3,8мм)
		80М-3502037-05	*	Диск промежуточный (S=4,0мм)
		80М-3502037-06	*	Диск промежуточный (S=4,2мм)
		80М-3502037-07	*	Диск промежуточный (S=4,4мм)
	7		2	Палец 12х32 ОСТ 37.001.163-97
	8		8	Болт М6-6gx12.88.35.019 ГОСТ 7798-70
	9		8	Шайба 6Т ОСТ 37.001.115-75
	10	80М-3502202	2	Чехол
	11	50-3502203	2	Вилка
	12	80М-3502204	2	Пластина
	13	1221М-3502051	2	Прокладка
	14		2	Шплинт 3,2х18.019 ГОСТ 397-79
	15	85М-2407059	1	Крышка стакана (левая)
	16	ЦС110-1414045	2	Кольцо
	17	9219.14	10	Шарик 22,225
	18	85-3502036-01	4	Диск нажимной
	19	77.38.163	6	Пружина
	20		6	Винт В.М8-6gx25.58.019 ГОСТ 17475-80
	21	1221М-3502035 или 1221М-3502035-02	1	Корпус
	22	85М-2407059-01	1	Крышка стакана (правая)
	23	1221-1802091	6	Пробка
	24	4600.18	6	Шайба РМ14

\* 2 шт. подбирается при сборке для обеспечения требуемого зазора

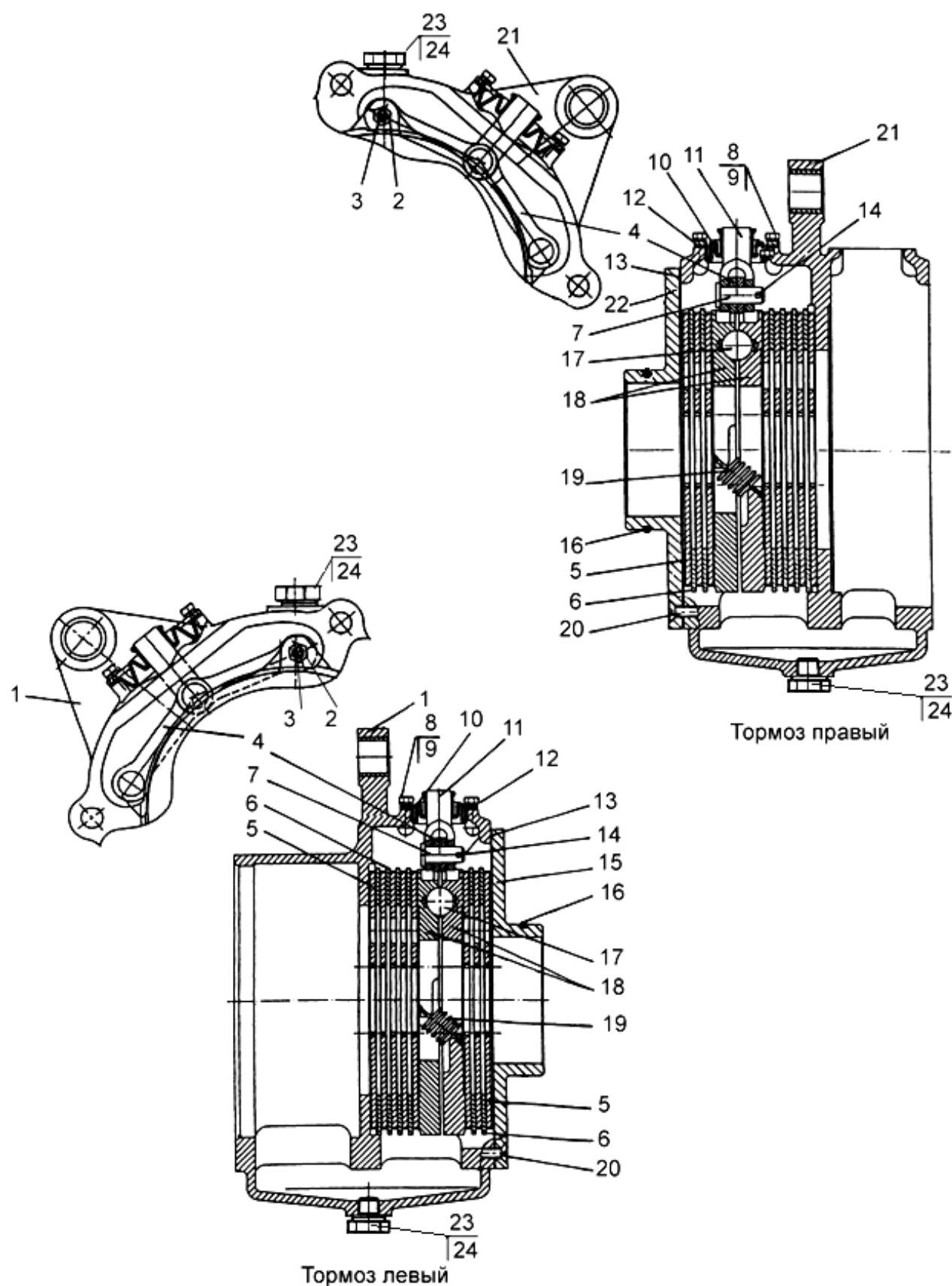

Рис.35.2. Управление тормозами рабочими «мокрого» типа

**Группа 35. Тормоза**  
**Подгруппа 3503. Управление тормозами рабочими «мокрого» типа**

Рис.	Поз.	Обозначение	Кол.	Наименование
35.2		<b>952М-3503010</b>	1	Управление тормозами (1-4, 7-14, 17-21)
		70-3503080	3	Тяга (1-3)
	1		2	Гайка М12х1,25-6Н.6.019 ГОСТ 5916-70
	2	70-3503018	2	Шайба
	3	70-3503019	2	Болт
	4	50-1605152	2	Пружина
	5	80-3503158-А	2	Уплотнитель
	6		2	Болт М12-6gx30.88.35.019 ГОСТ 7796-70
	7		4	Шайба 12 ОТ ОСТ 37.001.115-75
	8	1221М-3503015	1	Валик
	9		2	М12-6gx35.88.35.019 ГОСТ 7796-70
	10	1221М-3503016-01	2	Втулка
	11	70-3503017-А	1	Рычаг
	12	СШ-611	2	Шпонка 6х11
	13	50-3503071	4	Шайба
	14	80-3503120	1	Рычаг
	15	80-3503140	1	Педаль левая
	16	80-3503130	1	Педаль правая
	17	80М-3503110	1	Рычаг
	18	1221М-3503016	1	Втулка
	21		2	Шплинт 5х36.019 ГОСТ 397-79

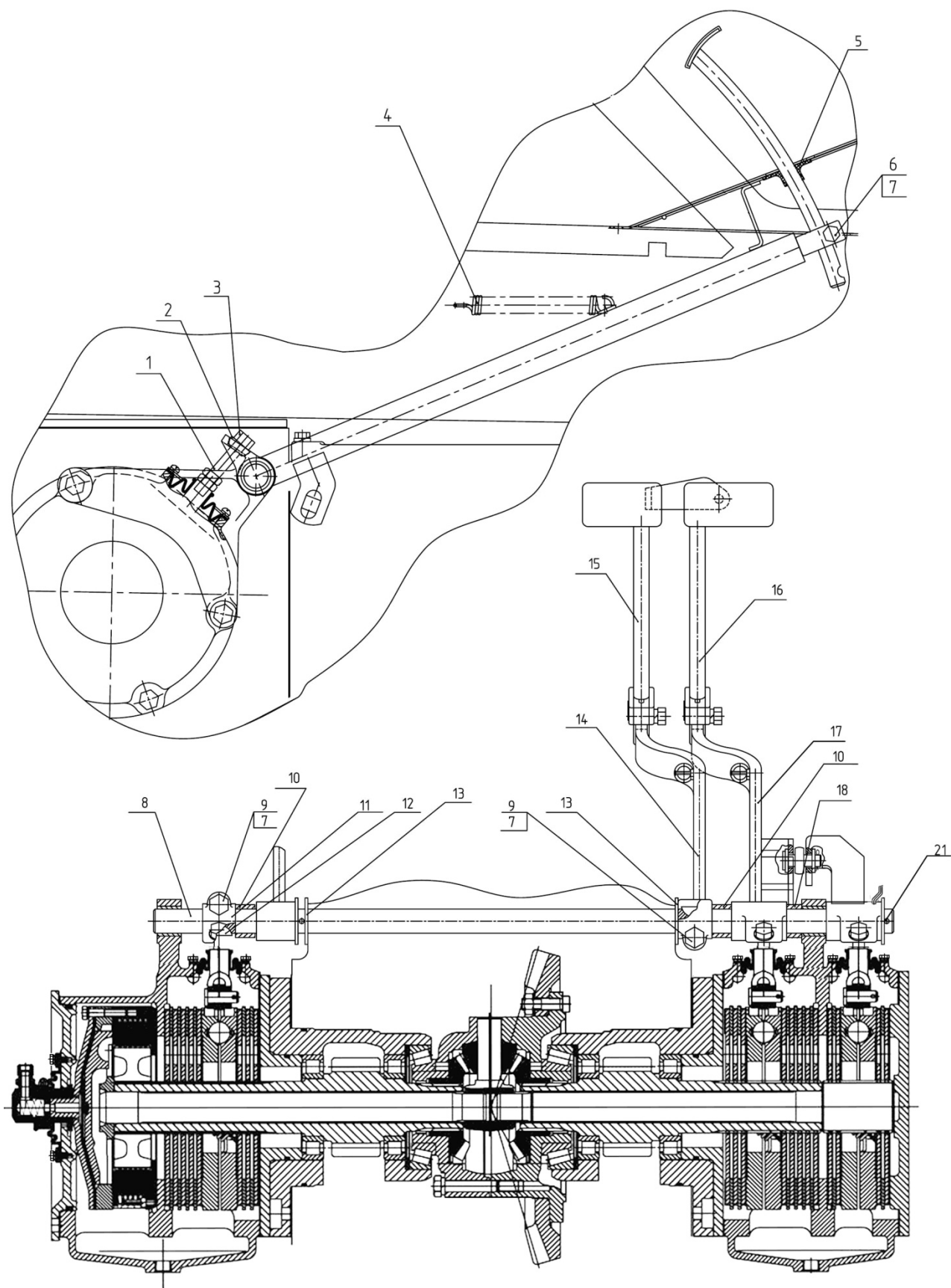

Рис.35.3. Тормоз стояночный. Управление стояночным тормозом «мокрого» типа

**Группа 35. Тормоза Подгруппа 3504, 3507. Тормоз стояночный.**
**Управление стояночным тормозом «мокрого» типа**

Рис.	Поз.	Обозначение	Кол.	Наименование
35.3		952М-3507010	1 <sup>2)</sup>	Управление стояночным тормозом (6- 8, 12- 34, 48)
		952М-3507010-01	1 <sup>1)</sup>	
		85-3502030-01	1	Диски нажимные (3-7, 29, 44, 46, 47)
		952М-3507040	1 <sup>1)</sup>	Тяга (30-34)
		952М-3507140	1 <sup>2)</sup>	Тяга (7, 8, 48)
		70-3503080	1	Тяга тормоза (8-10)
		85-3507120-01	1	Рычаг (13-14,17-23)
	1	1221М-3502039-01	5	Болт
	2		5	Шайба 14 ОТ ОСТ 37.001.115-75
	3		2	Гайка М8-6Н.6.019 ГОСТ 5915-70
	4	50-3502198	2	Палец
	5	85-3502196	2	Тяга
	6		2 <sup>1)</sup> / 3 <sup>2)</sup>	Палец 12х32 ОСТ 37.001.163-75
	7	50-3502203	1 <sup>1)</sup> / 2 <sup>2)</sup>	Вилка
	8		2 <sup>1)</sup> / 3 <sup>2)</sup>	Гайка М12х1,25-6Н.6.019 ГОСТ 5916-70
	9	70-3503018	1	Шайба
	10	70-3503019	1	Болт
	12	1221М-3507060	1	Рычаг
	13		1	Шплинт 2х12.019 ГОСТ 397-79
	14	70-3507122-01	1	Тяга
	15	70-3507132-Б-01	1	Ось
	16		1	Кольцо С15 ГОСТ 13942-86
	17		1	Шайба С 5.01.019 ГОСТ 6958-78
	18	55-17-27	1	Пружина
	19	A13.19.002	1	Кнопка
	20	A13.19.001-A	1	Рукоятка
	21	85-3507130-01	1	Рычаг
	22	50-1606026	1	Защелка
	23	70-3507024	1	Ось
	24		2	Болт М10-6gx35.88.35.019 ГОСТ 7796-70
	25	70-3507021-Б	1	Сектор
	26		2	Шайба 10 ОТ ОСТ 37.001.115-75
	27		2	Гайка М10-6Н.6.019 ГОСТ 5915-70
	28		1	Шайба 12 ОТ ОСТ 37.001.115-75
	29		3	Шплинт 3,2х18.019 ГОСТ 397-79
	30	952М-3507041	1 <sup>1)</sup>	Тяга
	31		1 <sup>1)</sup>	Гайка М12-6Н.6.019 ГОСТ 5915-70
	32	P50-4616043	1 <sup>1)</sup>	Муфта
	33	P50-4616038	1 <sup>1)</sup>	Гайка
	34	952М-3507240	1 <sup>1)</sup>	Тяга
	35	1221М-3504055	1	Вал
	36		4	Болт М6-6gx12.88.35.019 ГОСТ 7798-70
	37		4	Шайба 6Т ОСТ 37.001.115-75
	38	80М-3502202	1	Чехол
	39	80М-3502204	1	Пластина
	40	1221М-3502051	1	Прокладка
	41	50-1601352	2	Штифт установочный
	42	80М-3502037	2	Диск промежуточный (S=3,0мм)
		80М-3502037-01	*	Диск промежуточный (S=3,2мм)
		80М-3502037-02	*	Диск промежуточный (S=3,4мм)
		80М-3502037-03	*	Диск промежуточный (S=3,6мм)
		80М-3502037-04	*	Диск промежуточный (S=3,8мм)
		80М-3502037-05	*	Диск промежуточный (S=4,0мм)
		80М-3502037-06	*	Диск промежуточный (S=4,2мм)
		80М-3502037-07	*	Диск промежуточный (S=4,4мм)
	43	3502.02	4	Диск фрикционный
	44	9219.14	5	Шарик 22,225
	45	1221М-3502034	1	Крышка
	46	77.38.163	3	Пружина
	47	85-3502036-01	2	Диск нажимной
	48	952М-3507141	1 <sup>2)</sup>	Тяга

\* 1 шт. подбирается при сборке для обеспечения требуемого зазора

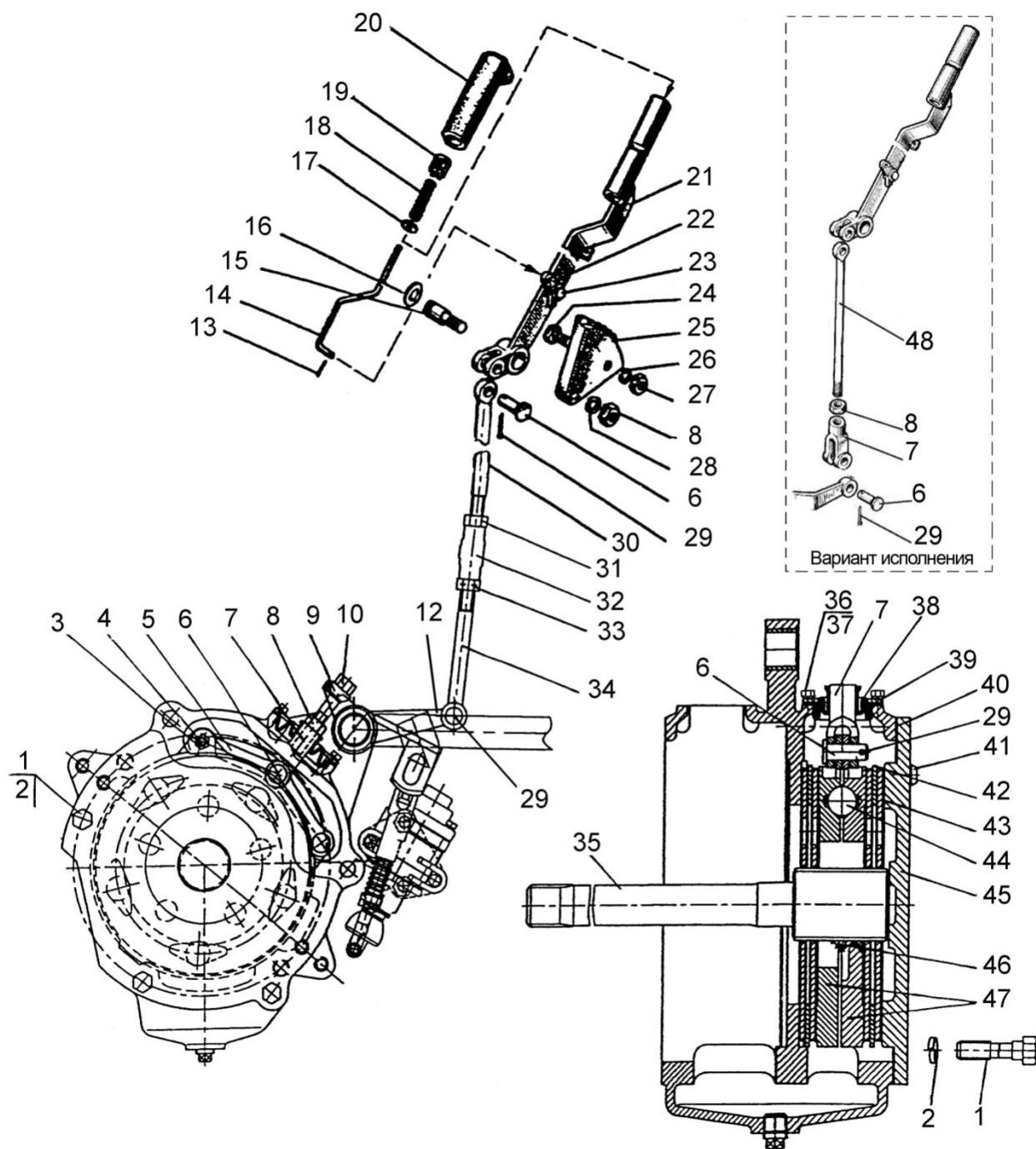
<sup>1)</sup> При установке 2-х рычажной КПП

<sup>2)</sup> При установке однорычажной КПП



Рис.35.4. Пневмопривод



**Группа 35.Тормоза**  
**Подгруппа 3506. Пневмопривод (однопроводный)**

Рис.	Поз.	Обозначение	Кол.	Наименование
35.4		82.3-3506005	1	Пневмопривод (1-30)
	1	70-3506027	2	Втулка
	2	1321-8700031	1	Хомут
	3	РНД 14-23-1,6-48	1	Шланг
	4	5000.02	2	Хомут с червячной резьбой 16-27
	5		1	Болт М16-6gx45.88.35.019 ГОСТ 7796-70
	6		1	Гайка М16-6Н.04.019 ГОСТ 5916-70
	7		1	Шайба 16 ОТ ОСТ 37.001.115-75
	8		1	Болт М10-6gx20.88.35.019 ГОСТ 7796-70
	9		3	Гайка М10-6Н.6.019 ГОСТ 5915-70
	10		3	Шайба 10 ОТ ОСТ 37.001.115-75
	11	50-4607041	1	Кронштейн
	12	1221М-3506012	1	Планка
	13	1025-3506623	1	Гайка
	14	40-4607038-А	2	Шайба
	15	1025-3506622	1	Штуцер
	16	8000.007	0,001 л	Герметик анаэробный акриловый
	17	82.3-3506010	1	Трубопровод
	18	70-3513015	1	Угольник
	19	3512.01	1	Регулятор давления
	20	80-3512006	1	Контргайка
	21	82.3-3513005	1	Баллон (рис. 35.6)
	22	422-3506020-02	1	Трубопровод
	23	82.3-3514005	1	Кран тормозной (рис. 35.5)
	24	1021-3506020-02	1	Трубопровод
	25	1522М-3514013	2	Бобышка
	26		2	Болт М10-6gx45.88.35.019 ГОСТ 7795-70
	27	82.3-3521012	1	Кронштейн
	28	1522-3521012	1	Штуцер
	29	3521.01	1	Головка соединительная
	30		4	Кольцо 012-015-19-2-4 ГОСТ 18829-2017/ГОСТ 9833-73

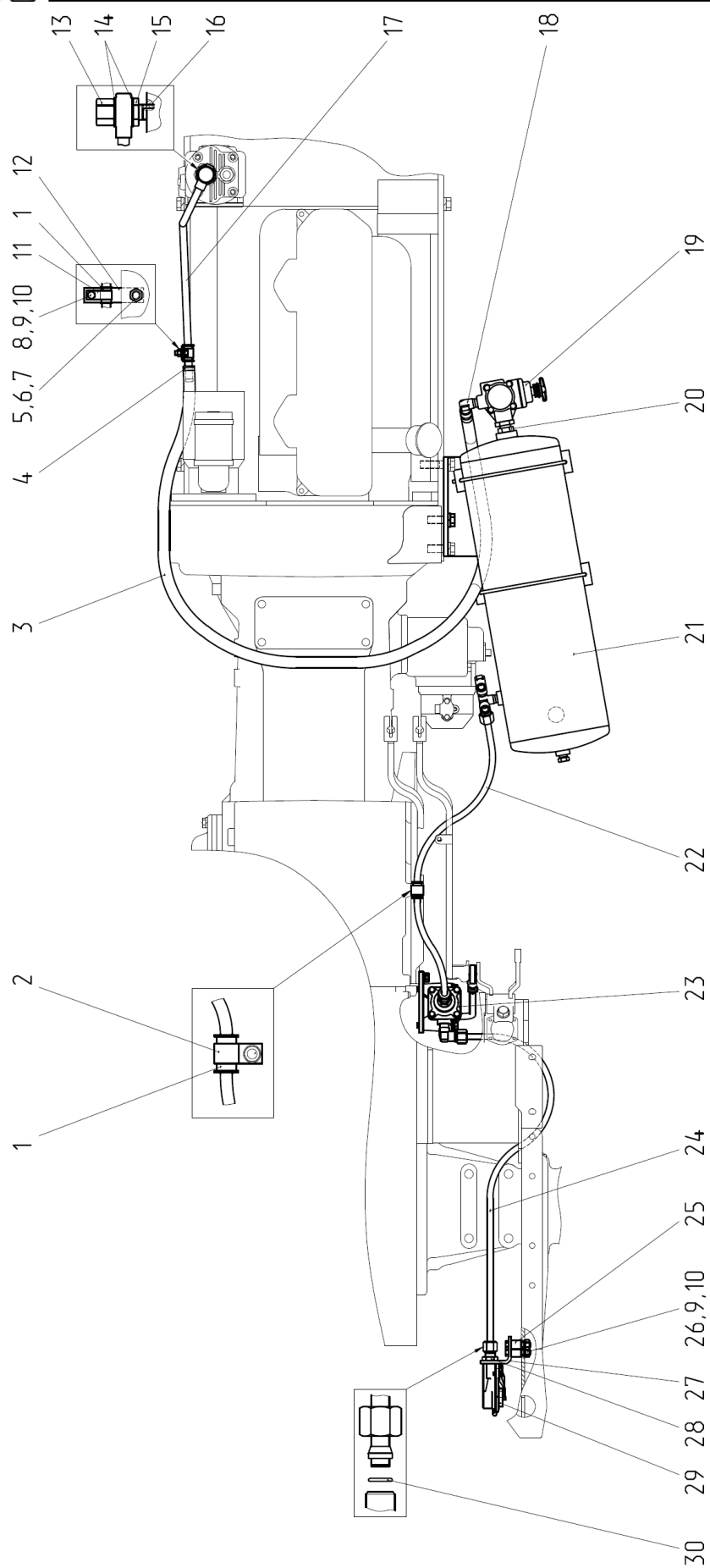

Рис.35.5. Кран тормозной

**Группа 35.Тормоза**  
**Подгруппа 3514. Кран тормозной**

Рис.	Поз.	Обозначение	Кол.	Наименование
35.5		<b>82.3-3514005</b>	1	Кран тормозной (1-13)
	1	952.6-3514111	1	Кронштейн
	2		2	Болт М10-6gx45.88.35.019 ГОСТ 7795-70
	3		4	Шайба 10 ОТ ОСТ 37.001.115-75
	4		1	Палец 12x40 ОСТ 37.001.163-97
	5		2	Шайба С.12.01.019 ГОСТ 11371-78
	6		2	Шплинт 3,2x18.019 ГОСТ 397-79
	7	921-3514730	1	Тяга
	8	952.4К-3506022	1	Штуцер
	9	1522-3514033	1	Угольник
	10		2	Болт М10-6gx75.88.35.019 ГОСТ 7795-70
	11		2	Шайба С.10.01.019 ГОСТ 11371-78
	12		1	Шайба С.8.01.019 ГОСТ 11371-78
	13	3514.00	1	Кран тормозной

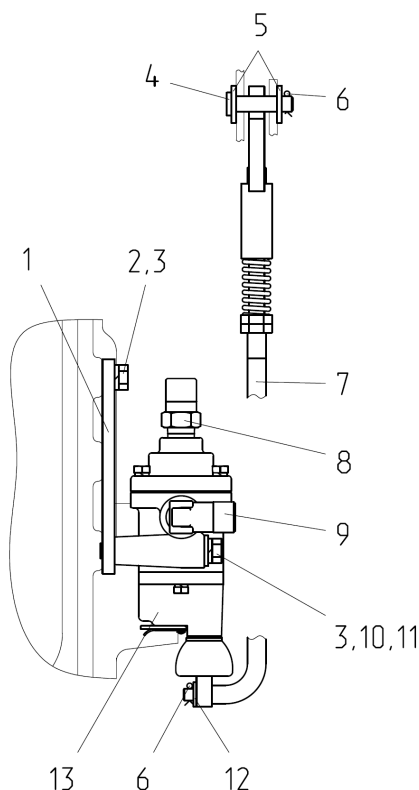

Рис.35.6. Баллон

**Группа 35.Тормоза**  
**Подгруппа 3513. Баллон**

Рис.	Поз.	Обозначение	Кол.	Наименование
35.6		82.3-3513005	1	Баллон (1-14)
	1	921-3513020	1	Тройник
	2	8000.007	0,002 л	Герметик анаэробный акриловый
	3	ПК 3/8"	1	Пробка
	4	85-3513010	1	Баллон
	5	82.3-3513040	1	Кронштейн
	6		2	Болт М16-6gx40.88.35.019 ГОСТ 7796-70
	7		2	Шайба 16 ОТ ОСТ 37.001.115-75
	8	85-3513110	1	Клапан
	9	Н50-4202146	1	Кольцо
	10	В50-3522023	1	Прокладка
	11	82.3-3513043	4	Уплотнитель
	12		2	Гайка М6-6Н.6.019 ГОСТ 5915-70
	13		2	Шайба 6Т ОСТ 37.001.115-75
	14	В50-3513032	2	Хомут

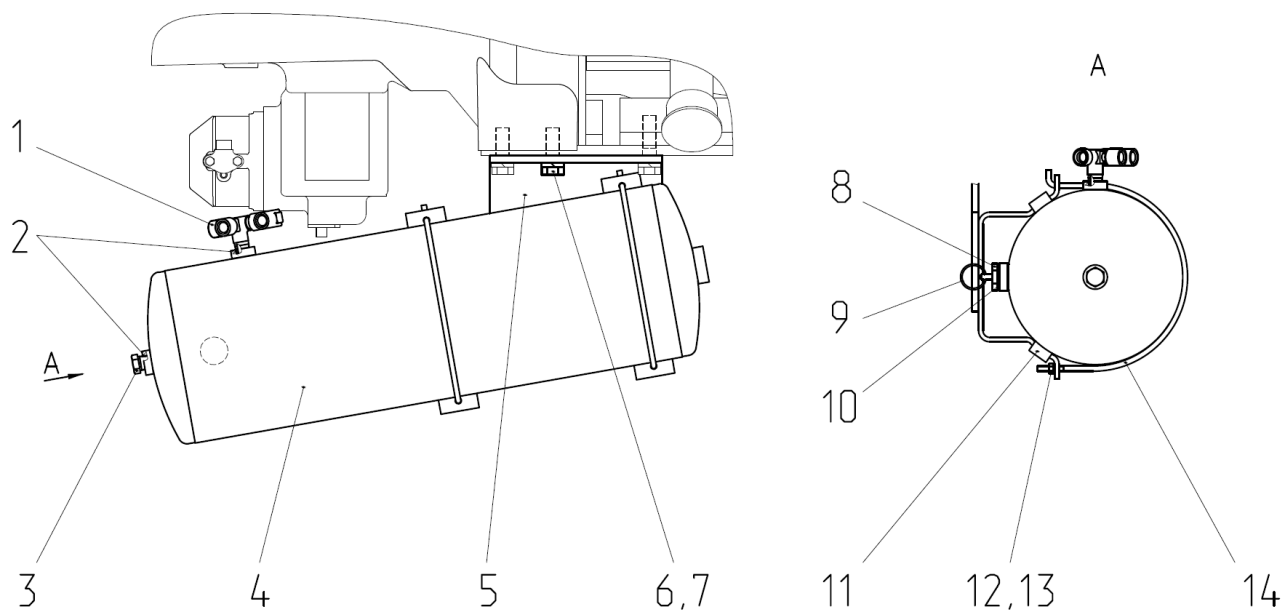

Рис.35.7. Компрессор

**Группа 35. Тормоза**  
**Подгруппа 3509. Компрессор**

Рис.	Поз.	Обозначение	Кол.	Наименование
35.7		<b>240-3509030-A</b>	1	Установка пневмокомпрессора
	1	A29.05.000-Б3А	1	Пневмокомпрессор
	2		1	Болт М10-6gx45.88.35.019 ГОСТ 7795-70
	3		3	Гайка М10-6Н.6.019 ГОСТ 5915-70
	4		3	Шайба 10.65Г.06 ГОСТ 6402-70
	5	36-1104788	3	Прокладка
	6	240-3509037-A	1	Прокладка
	7	240-3509150	1	Маслопровод (L=352мм)
	8	36-1104787	1	Болт штуцера
	9	240-3509232	1	Штуцер
	10	240-3509158	1	Хомут
	11	240-3509159	1	Скоба
	12		1	Болт М6-6gx16.88.35.019 ГОСТ 7798-70
	13		1	Гайка М6-6Н.6.019 ГОСТ 5915-70
	14		1	Шайба 6.65Г.019 ГОСТ 6402-70
	15	РД 18-29-300-1,3	1	Рукав-деталь
	16	ХС-26	2	Хомут
	17	80-3509010*	1	Клапан
	18	920-3509020*	1	Угольник
	19	40-4607038-A*	2	Шайба
	20	1025-3506623 *	1	Гайка
	21	1025-3506622 *	1	Штуцер
* Клапан для накачки шин устанавливается в случае отсутствия пневмопривода				

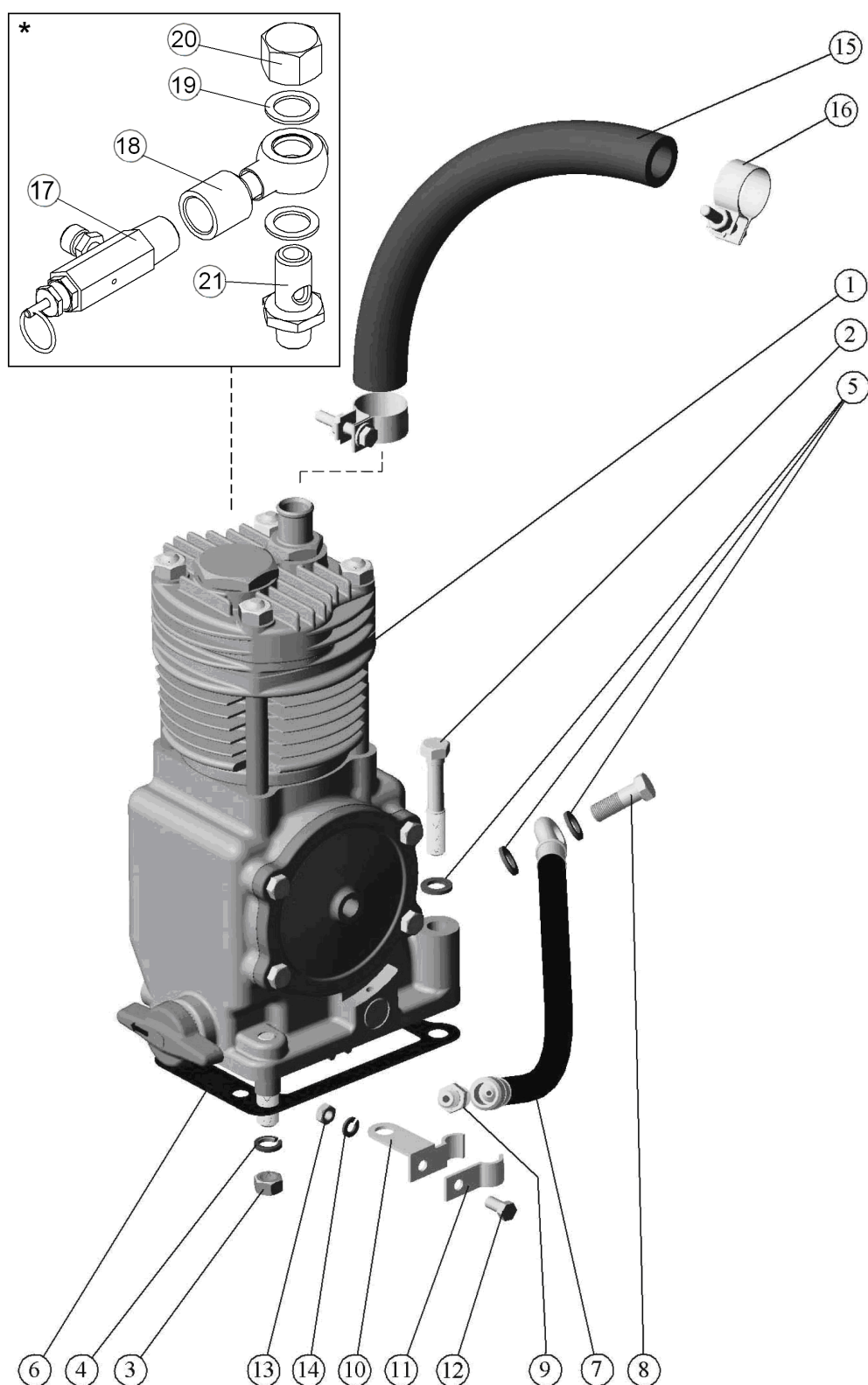

Рис.37.1. Установка фар дорожных

**Группа 37. Электрооборудование**  
**Подгруппа 3700 Электрооборудование**

Рис.	Поз.	Обозначение	Кол.	Наименование
37.1		<b>82.3-3700020</b>		Установка фар дорожных
	1	80-3723045	6	Манжета
	3		1	Жгут 82.3-3724025 ГОСТ 23544-84
	5	3711.120	2	Фара дорожная ближнего света
	6	3711.130	2	Фара дорожная дальнего света

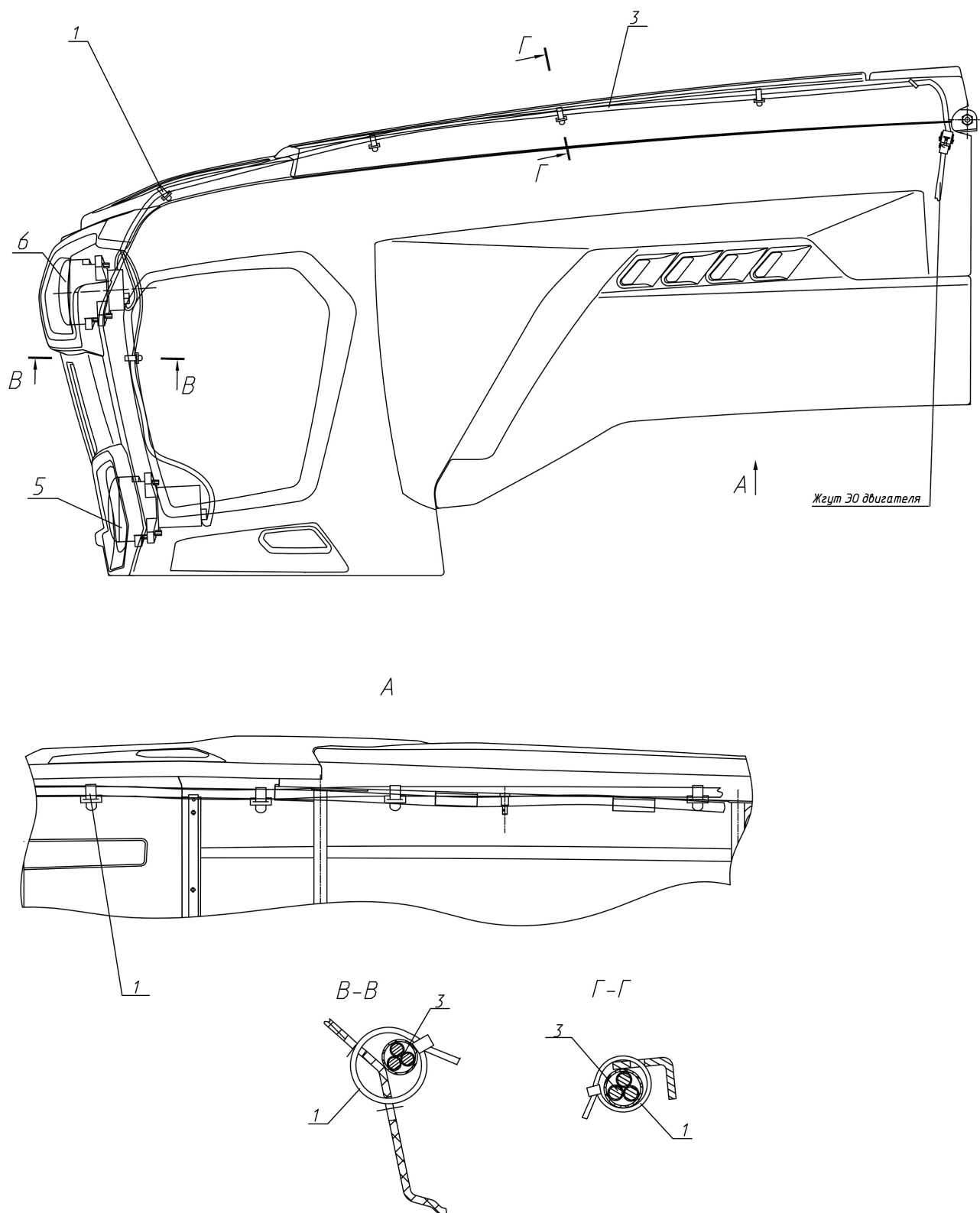

Рис.37.2. Установка фар дорожных



**Группа 37. Электрооборудование**  
**Подгруппа 3700 Электрооборудование**

Рис.	Поз.	Обозначение	Кол.	Наименование
37.2		<b>921.3-3700020</b>	1	Установка фар дорожных
	1	80-3723045	6	Манжета
	3	1221-8700022	1	Хомут
	5		1	Болт М8-6gx20.88.35.019 ГОСТ 7796-70
	6		1	Жгут 921.3-3724025 ГОСТ 23544-84
	8		1	Шайба 8Т ОСТ 37.001.115-75
	11	3711.120	2	Фара дорожная ближнего света
	12	3711.130	2	Фара дорожная дальнего света

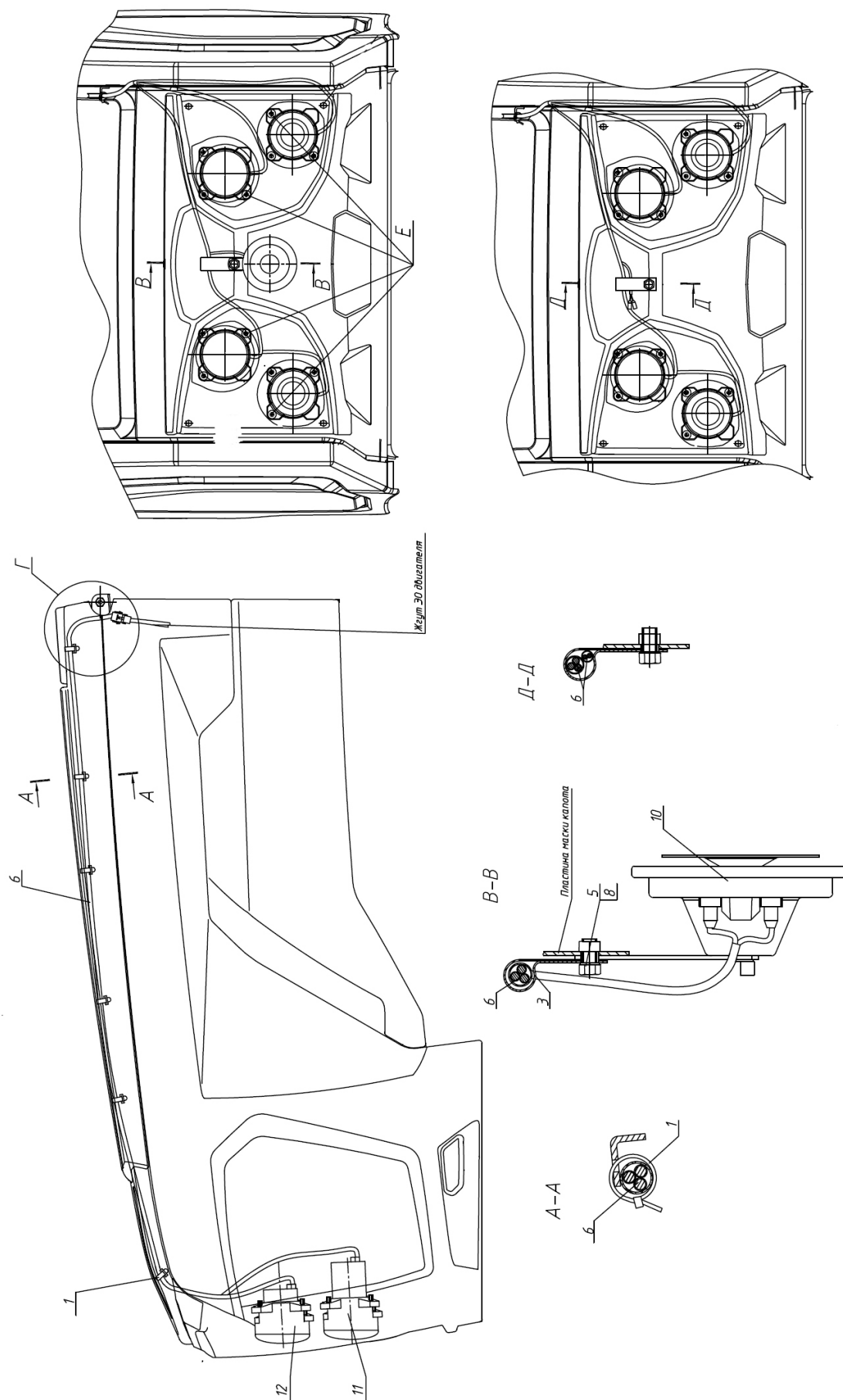

**Группа 37 Электрооборудование  
Подгруппа 3700. Электрооборудование**

<b>Рис.</b>	<b>Поз.</b>	<b>Обозначение</b>	<b>Кол.</b>	<b>Наименование</b>
37.3		<b>920.6-3700025</b>		Установка фонарей передних
	1	920.6-3712025	1	Кронштейн
	2	920.6-3712025-01	1	Кронштейн
	4	920-3711011	2	Кронштейн
	6	923-3723042	2	Втулка
	8	80-3723045-01	2	Манжета
	9	50-4607064	2	Втулка
	10	1321-8700019	2	Хомут
	11	A30.04.017	4	Колпачок
	12	A30.04.017-01	4	Колпачок
	14	ППР-50	2	Профиль
	17		4	Болт М8-6gx20.88.35.019 ГОСТ 7796-70
	18		3	Болт М6-6gx18.88.35.019 ГОСТ 7798-70
	20		4	Винт В.М6-6gx25.58.019 ГОСТ 17473-80
	21		4	Гайка М6-6Н.6.019 ГОСТ 5927-70
	22		1	Жгут 920.6-3724145 ГОСТ 23544-84
	23		1	Жгут 920.6-3724146 ГОСТ 23544-84
	25		7	Шайба С.6.01.019 ГОСТ 11371-78
	26		7	Шайба 6Т ОСТ 37.001.115-75
	27		4	Шайба 8Т ОСТ 37.001.115-75
	30	3723.55	2	Колодка гнездовая 2ТЧ
	31	3723.1145	1	Колодка штыревая КШ2
	32	3723.1150	1	Колодка штыревая КШ4
	33		2	Фара рабочая ФР 01-18 ТУ ВУ 100363840.091-2015
	34	3712.10	2	Фонарь передний с боковым повторите- лем



Рис.37.4 Электрооборудование двигателя (лист 1 из 2)



- 143 -

**Группа 37. Электрооборудование**  
**Подгруппа 3700 Электрооборудование**

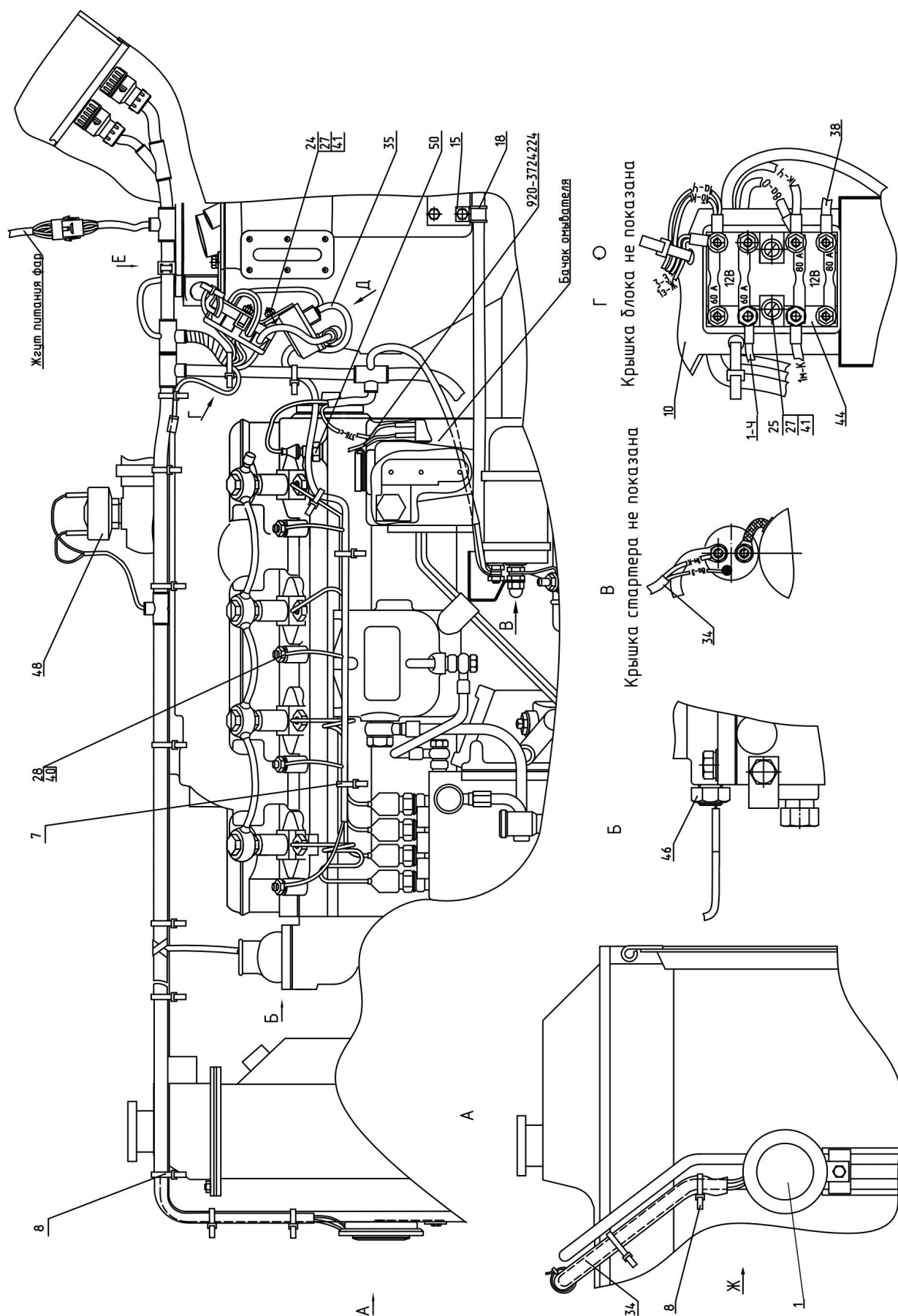
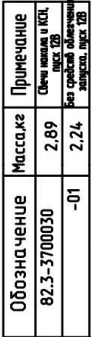
Рис.	Поз.	Обозначение	Кол.	Наименование
37.4		<b>82.3-3700030</b>		Электрооборудование двигателя
		<b>82.3-3700030-01</b> <sup>1)</sup>		Электрооборудование двигателя
	1	3721.10	1	Сигнал звуковой
	5	80-3723016	1	Кронштейн
	7	80-3723045	4 3 <sup>1)</sup>	Манжета
	8	80-3723045-01	15	Манжета
	10	80-3747021-Б	1	Кронштейн
	13	80-3829002	1	Штуцер
	15	923-3723012	1	Хомутик
	17	М2-14.13.238	2	Чехол
	18	ППР-50-01	1	Профиль
	19	ТМ-59-6000-38	2 1 <sup>1)</sup>	Наконечник резиновый
	24		1	Винт В.М6-6gx14.58.019 ГОСТ 17473-80
	25		2	Винт В.М6-6gx20.58.019 ГОСТ 17473-80
	27		3 2 <sup>1)</sup>	Гайка М6-6Н.6.019 ГОСТ 5915-70
	28		4	Гайка М5-6Н.6.019 ГОСТ 5927-70
	29		1	Шайба С.8.01.019 ГОСТ 11371-78
	34		1	Жгут 82.3-3724365 ГОСТ 23544-84
	35		1	Жгут 80-3724380-Г ГОСТ 23544-84
	38		1	Провод 80-3724385 ГОСТ 23544-84
	40		4	Шайба 5Т ОСТ 37.001.115-75
	41		3 2 <sup>1)</sup>	Шайба 6Т ОСТ 37.001.115-75
	44	3722.90	1	Блок предохранителей
	45	3829.15	1	Датчик аварийного давления масла
	46	3844.10	1	Датчик аварийной температуры
	47	3829.10	1	Датчик давления масла в двигателе
	48	3845.10	1	Датчик засоренности воздухоочистителя
	50	3828.10	1	Датчик указателя температуры
	51	3741.55	1	Контроллеры свечей накаливания (4 свечи)



Рис.37.5 Электрооборудование трансмиссии (лист 1 из 2)



Рис.37.5 Электрооборудование трансмиссии (лист 2 из 2)

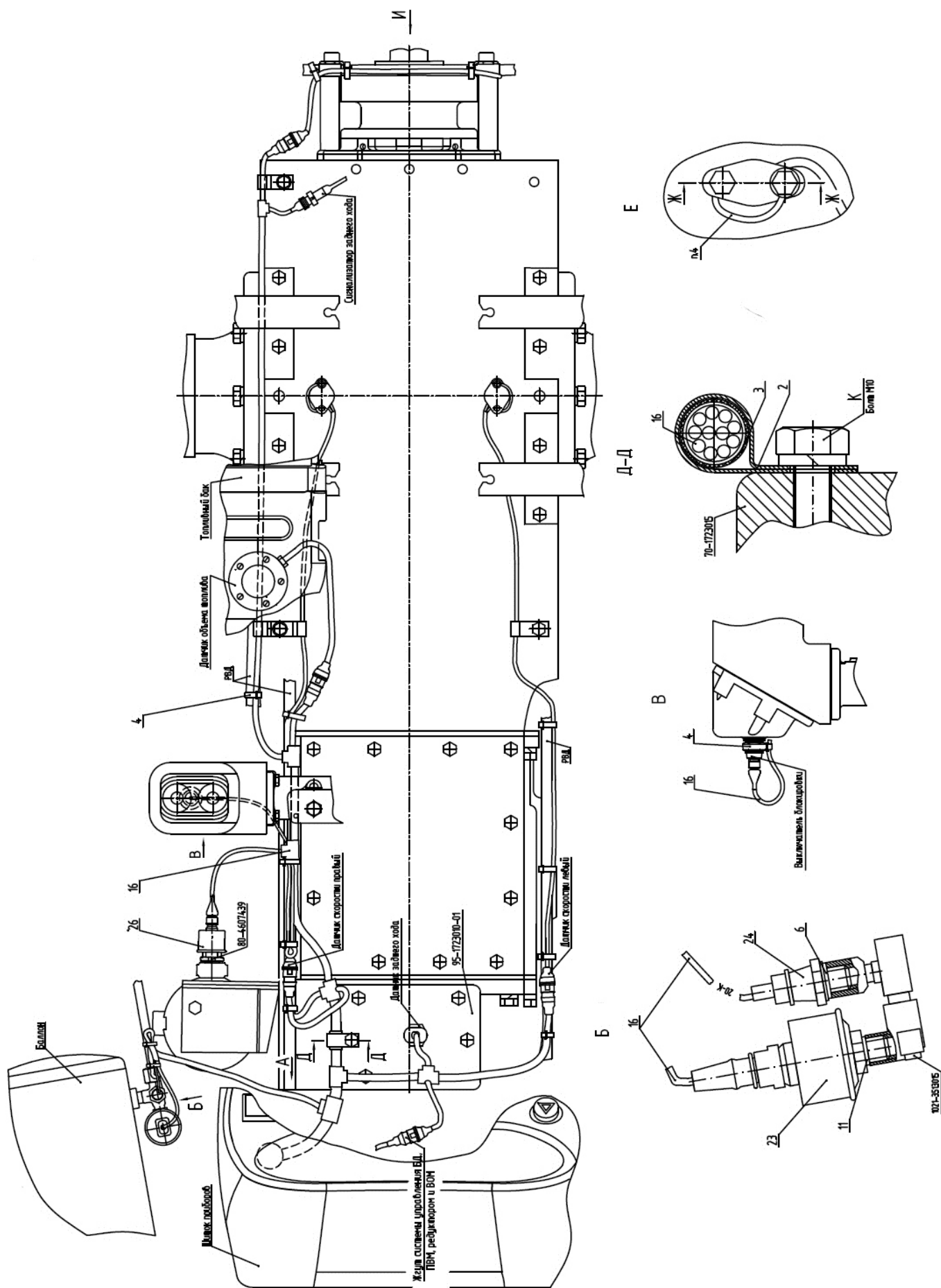

**Группа 37. Электрооборудование**  
**Подгруппа 3700 Электрооборудование**

Рис.	Поз.	Обозначение	Кол.	Наименование
37.5		<b>82.3-3700040</b> <sup>1)</sup>		Электрооборудование трансмиссии
		<b>82.3-3700040-01</b> <sup>2)</sup>		Электрооборудование трансмиссии (без пневмосистемы)
	2	70-1115012-01	1	Хомутик
	3	70-3506027	1	Втулка
	4	80-3723045-01	14 <sup>1)</sup> 15 <sup>2)</sup>	Манжета
	5	80-3843001-01	6	Прокладка
	6	85-1702051 <sup>1)</sup>	1	Шайба
	7	1522-3843002	5	Прокладка
	11	Д18-055-А <sup>1)</sup>	1	Кольцо уплотнительное
	14		2	Болт М8-6gx55.88.35.019 ГОСТ 7795-70
	16		1	Жгут трансмиссии 82.3-3724317 ГОСТ 23544-84
	17	37245840 <sup>2)</sup>	1	Перемычка 1221-3724003 ГОСТ 23544-84
	18		1	Шайба С 12.01.019 ГОСТ 6958-78
	19		2	Шайба 8Т ОСТ 37.001.115-75
	23	3829.20 <sup>1)</sup>	1	Датчик давления воздуха
	24	3829.25 <sup>1)</sup>	1	Датчик аварийного давления воздуха
	25	3843.15	1	Датчик оборотов
	26	3829.30	1	Датчик давления масла в КПП

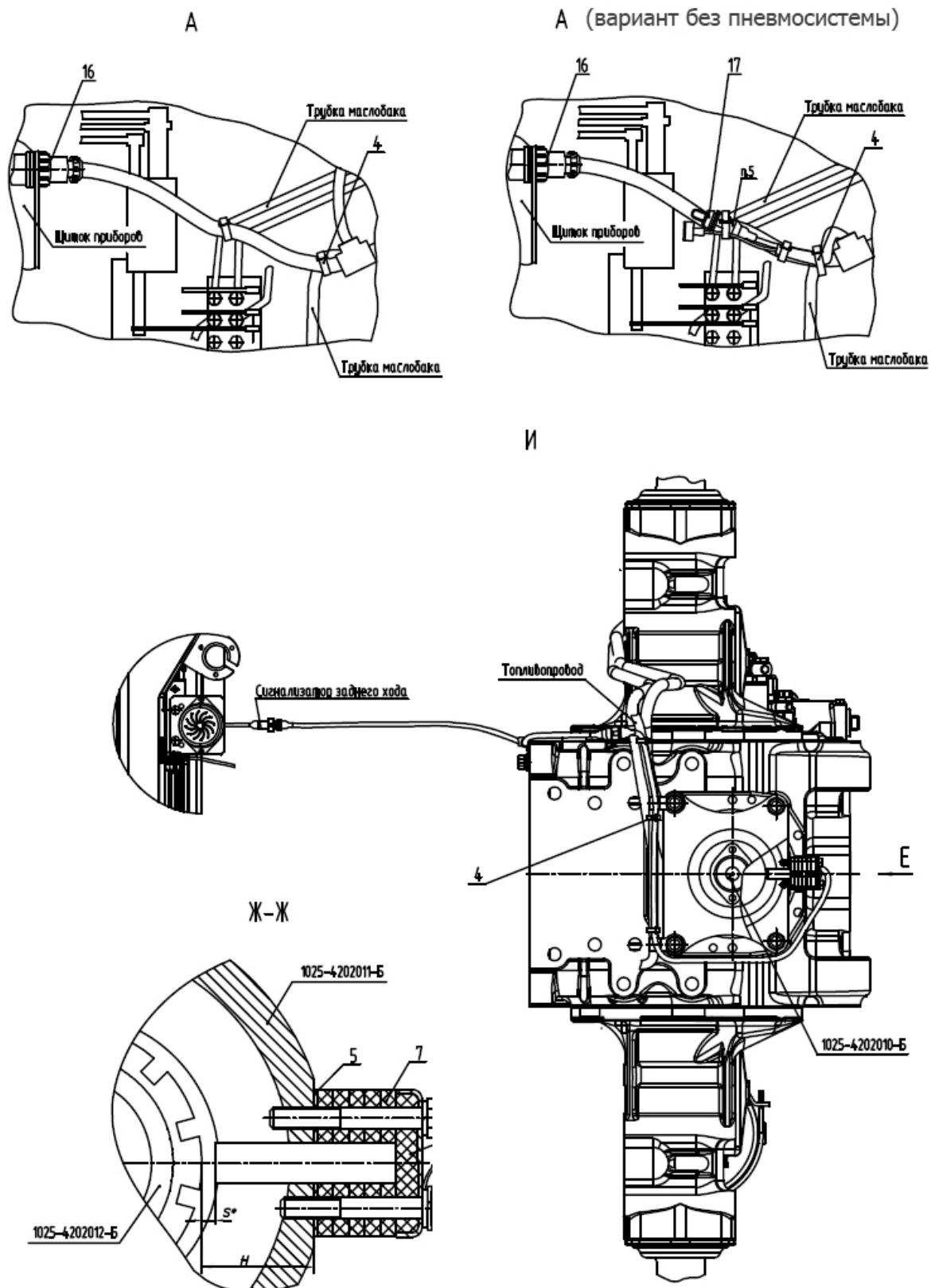

Рис.37.6 Электрооборудование кабины (лист 1 из 3)



Рис.37.6 Электрооборудование кабины (лист 2 из 3)

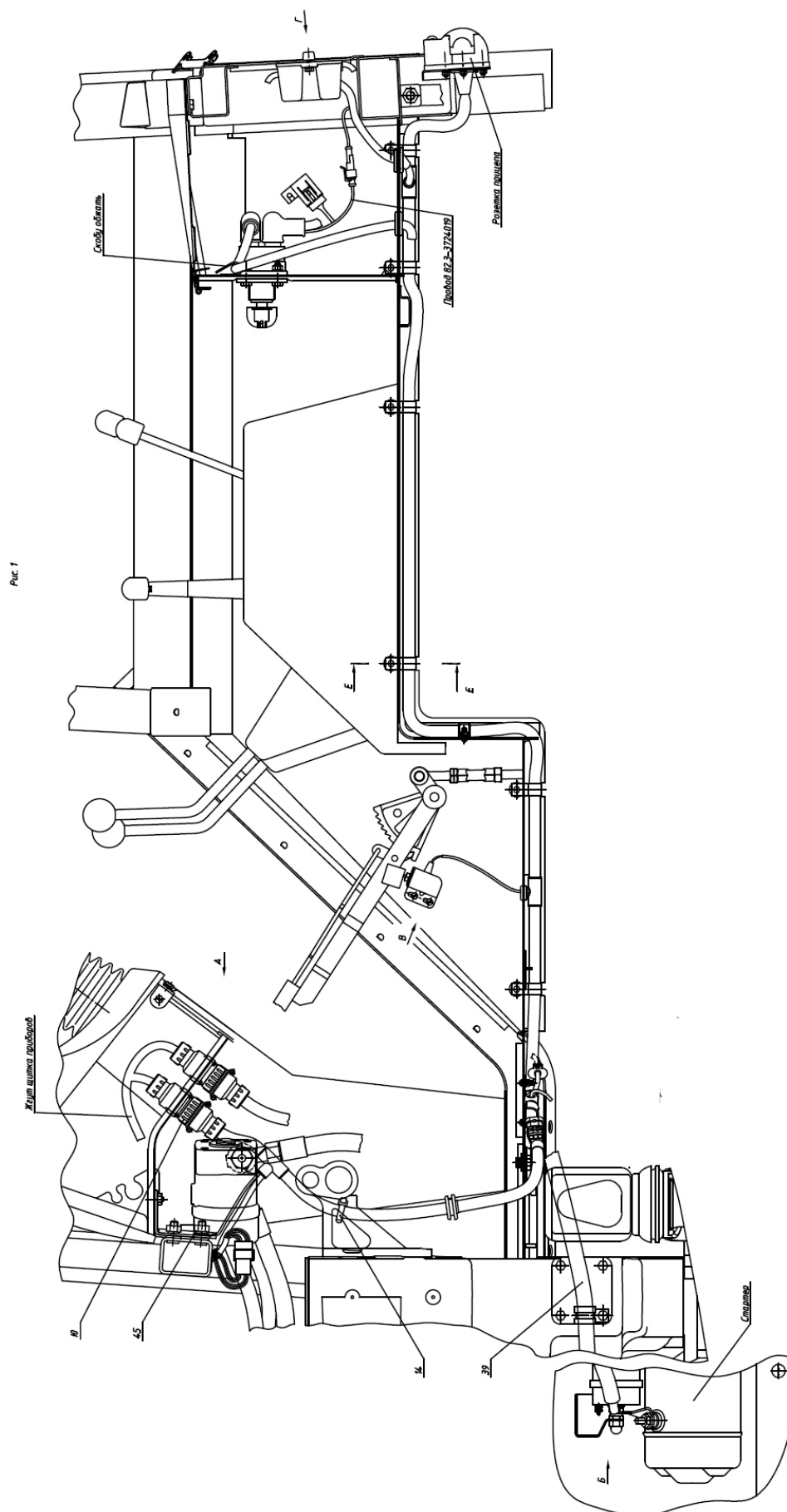

Рис.37.6 Электрооборудование кабины (лист 3 из 3)

**Группа 37. Электрооборудование**  
**Подгруппа 3700 Электрооборудование кабины**

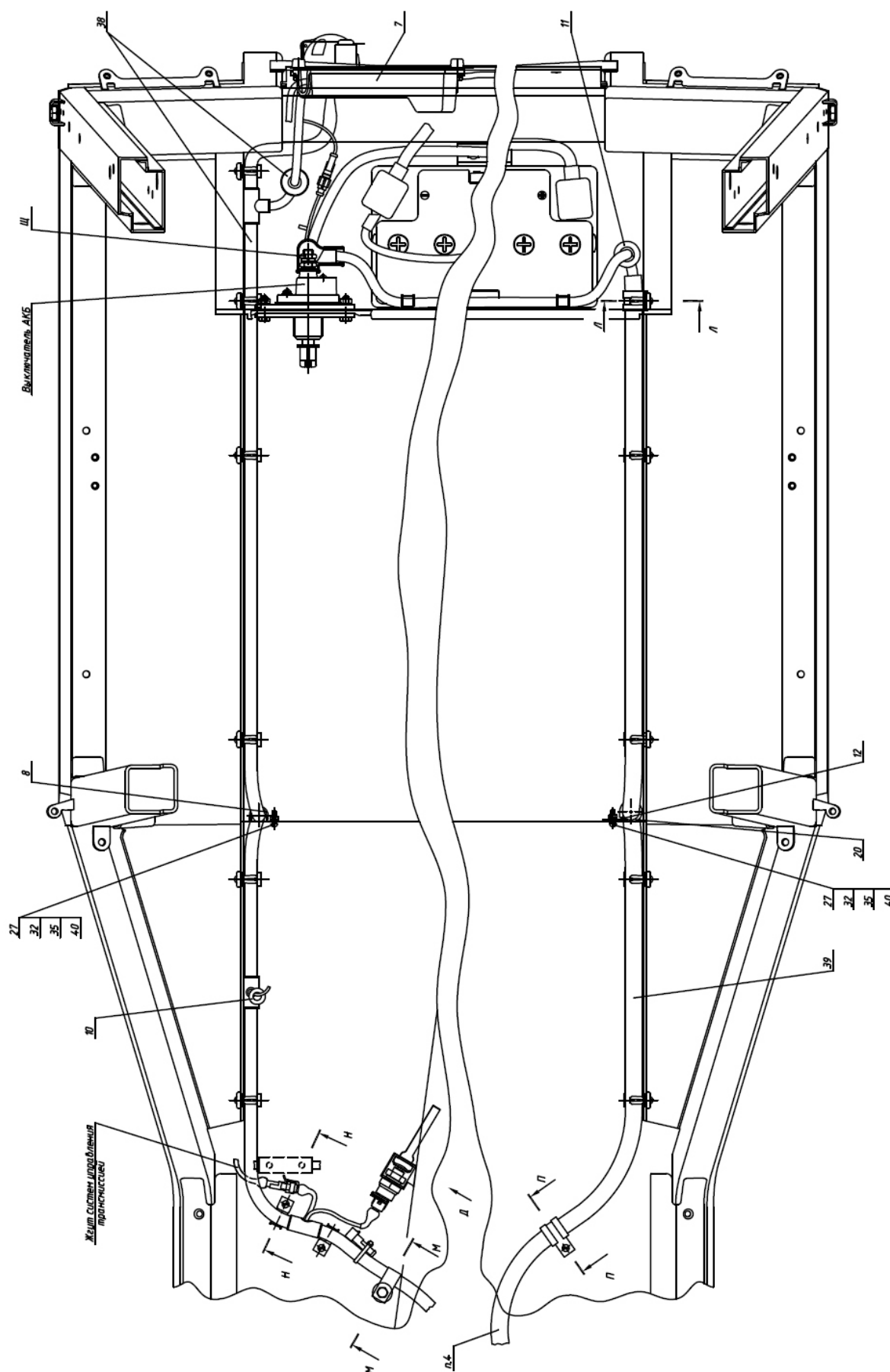
Рис.	Поз.	Обозначение	Кол.	Наименование
37.6		<b>82.3-3700050</b>		Электрооборудование кабины
	1	80-3710012	1	Кронштейн
	2	85-3710025	1	Гайка
	3	85-3710032	1	Рычаг
	5	923-3723012	1	Хомутик
	7	70-3723034	1	Крышка панелей
	8	80-3723038	3	Скоба
	9	85-3723041	10	Скоба
	10	70-3723042-01	1	Втулка
	11	70-3723042-02	1	Втулка
	12	822-3723044	2	Хомутик
	14	80-3723045	2	Манжета
	16	70-3801026-01	1	Планка
	19	A37.10.031	11	Бонка
	20	ППР-50-01	3	Профиль
	24		1	Болт М6-6gx20.58.35.019 ГОСТ 7798-70
	25		1	Болт М6-6gx25.88.35.019 ГОСТ 7798-70
	27		7	Винт В.М5-6gx16.58.019 ГОСТ 17473-80
	28		4	Винт В.М6-6gx20.58.019 ГОСТ 17473-80
	31		5	Гайка М6-6Н.6.019 ГОСТ 5915-70
	32		7	Гайка М5-6Н.6.019 ГОСТ 5927-70
	34		1	Шайба 14 Л ГОСТ 6402-70
	35		7	Шайба С.5.01.019 ГОСТ 11371-78
	36		1	Шайба С.6.01.019 ГОСТ 11371-78
	37		11	Шуруп 2-4x16.019 ГОСТ 1144-80
	38		1	Жгут 80-3724300-Е ГОСТ 23544-84
	39		1	Провод 82.3-3724041 ГОСТ 23544-84
	40		7	Шайба 5 Т ОСТ 37.001.115-75
	41		6	Шайба 6Т ОСТ 37.001.115-75
	48	3720.10	1	Выключатель сигнала торможения
	50	3710.60	1	Выключатель лампы ручного тормоза
	53	3829.75	1	Датчик аварийного давления ГОРУ для УК
	55	3723.20	2	Панель соединительная трехконтактная

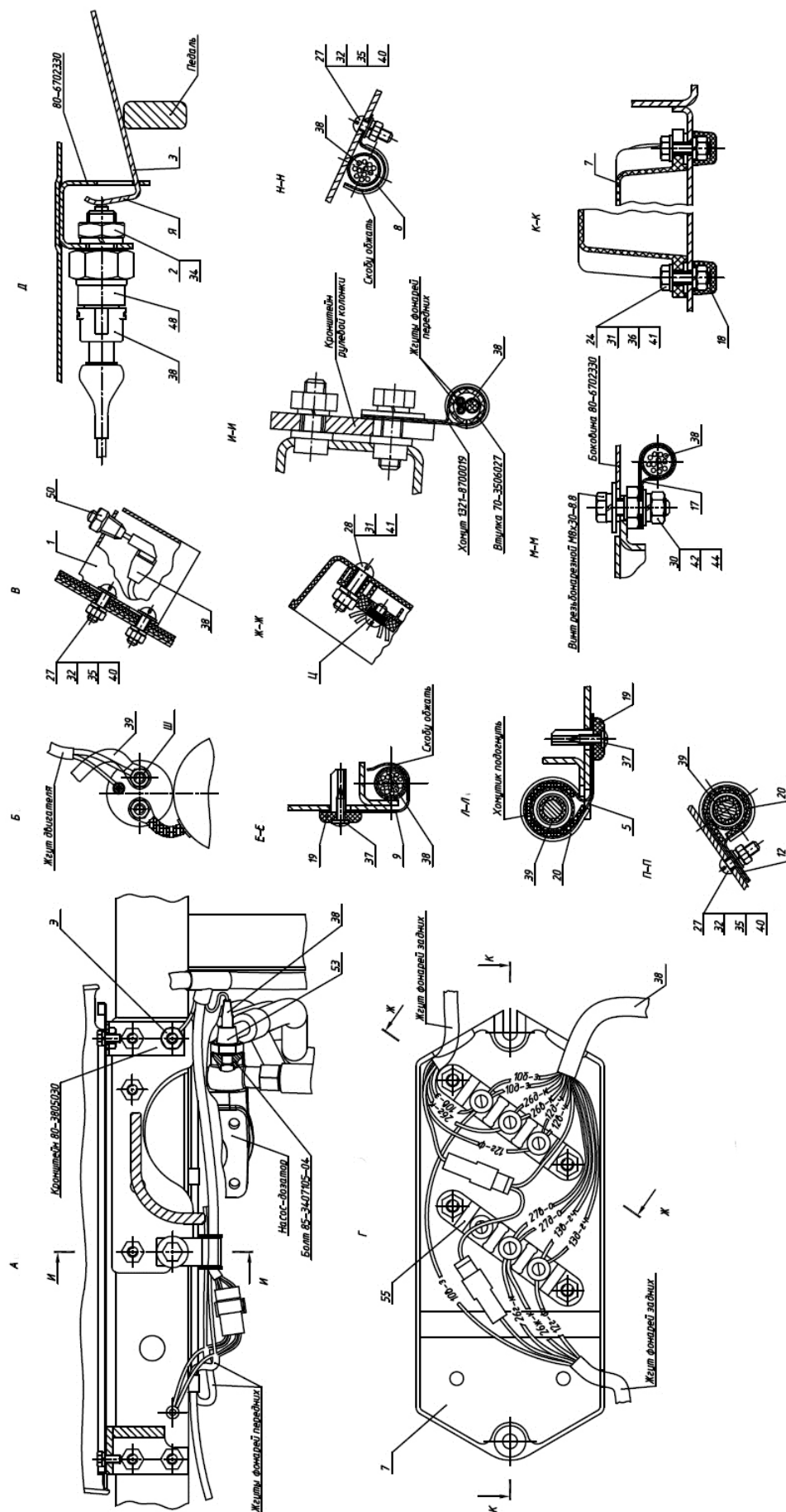

Рис.37.7 Установка фонарей задних

**Группа 37. Электрооборудование**  
**Подгруппа 3700. Электрооборудование**

Рис.	Поз.	Обозначение	Кол.	Наименование
37.7		<b>80-3700060-В-11</b>		Установка фонарей задних
	6	80-3724112	1	Перемычка
	11	70-3723035	1	Наконечник
	14	70-3723042-02	4	Втулка
	15	80-3723043	3	Скоба
	20		1	Болт М12-6gx25.88.35.019 ГОСТ 7796-70
	22		3	Винт В.М5-6gx12.58.019 ГОСТ 17473-80
	24		4	Винт В.М6-6gx18.58.019 ГОСТ 17473-80
	25		4	Винт В.М6-6gx25.58.019 ГОСТ 17473-80
	26		3	Винт В.М5-6gx35.58.019 ГОСТ 17475-80
	27		6	Гайка М6-6Н.6.019 ГОСТ 5915-70
	29		1	Гайка М12-6Н.6.019 ГОСТ 5915-70
	30		6	Гайка М5-6Н.6.019 ГОСТ 5927-70
	35		4	Шайба С.6.01.019 ГОСТ 11371-78
	37		1	Жгут 920-3724162-Б ГОСТ 23544-84
	38		1	Жгут 920-3724163-Б ГОСТ 23544-84
	40		6	Шайба 5 Т ОСТ 37.001.115-75
	41		10	Шайба 6Т ОСТ 37.001.115-75
	44		1	Шайба 12 ОТ ОСТ 37.001.115-75
	48	3723.35	1	Розетка прицепа
	50	3731.10	2	Световозвращатель
	52	3716.10	2	Фонарь задний
	54	3717.10	1	Фонарь освещения номерного знака



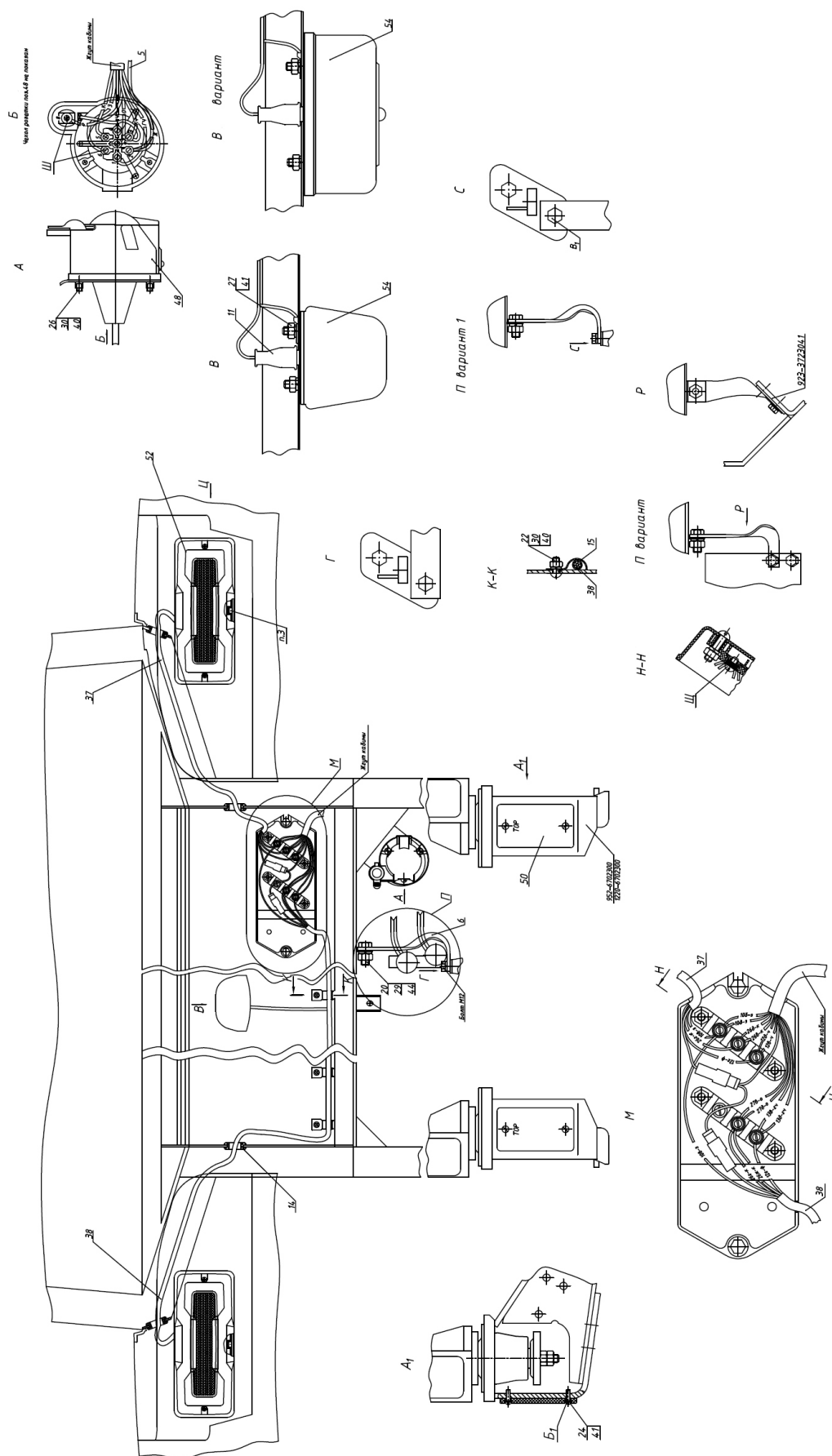

**Группа 37. Электрооборудование**  
**Подгруппа 3700 Электрооборудование**

Рис.	Поз.	Обозначение	Кол.	Наименование
37.8		<b>82.3-3700080</b>		Установка АКБ
	1	80В-3703020	2	Прижим
	2	80-3724038	1	Провод
	3	80-3724039	1	Провод
	6	80-3703061	1	Кронштейн (примен. с поз. 32)
	7	80-3703062	1	Пластина (примен. с поз. 33)
	8	70-3723042-02	1	Втулка
	9	ТМ-59-6000-38	2	Наконечник резиновый
	14		2	Болт М8-6gx35.88.35.019 ГОСТ 7796-70
	15		2	Болт М8-6gx30.88.35.019 ГОСТ 7796-70
	16		3	Болт М6-6gx20.88.35.019 ГОСТ 7798-70 (примен. с поз. 33)
	17		5	Болт М6-6gx20.88.35.019 ГОСТ 7798-70 (примен. с поз. 32)
	18		3	Гайка М6-6Н.6.019 ГОСТ 5915-70 (примен. с поз. 33)
	19		5	Гайка М6-6Н.6.019 ГОСТ 5915-70 (примен. с поз. 32)
	20		8	Гайка М8-6Н.6.019 ГОСТ 5915-70
	22		1	Провод 82.3-3724019 ГОСТ 23544-84
	23		1	Провод 923-3724042 ГОСТ 23544-84
	24		1	Провод 1025-3724044 ГОСТ 23544-84
	25		3	Шайба 6Т ОСТ 37.001.115-75 (примен. с поз. 33)
	26		5	Шайба 6Т ОСТ 37.001.115-75 (примен. с поз. 32)
	27		4	Шайба 8Т ОСТ 37.001.115-75
	31	3703.16	2	Батарея аккумуляторная 12/88
	32	3710.315	1	Выключатель 1212.3737-04 ТУ РБ 07513211.006-97 Допускается замена на поз.33 совместно с поз.7, поз.16, поз.18, поз.25
	33	3710.316	1	Выключатель 15.3737-02 ТУ ВУ 190245592.002-2015 Допускается замена на поз.32 совместно с поз.6, поз.17, поз.19, поз.26



Рис. 37.9 Электрооборудование отопителя

**Группа 37 Электрооборудование**  
**Подгруппа 3700. Электрооборудование отопителя**

Рис.	Поз.	Обозначение	Кол.	Наименование
<b>37.9</b>		<b>80-3700090-Ж-01</b>		<b>Электрооборудование отопителя</b>
	1	80-3724354	1	Жгут
	4	70-3723042-01	1	Втулка
	5	80-3747016	1	Кронштейн
	6	1221-8700029	1	Хомут
	9		2	Винт В.М6-6gx12.58.019 ГОСТ 17473-80
	10		2	Гайка М6-6Н.6.019 ГОСТ 5915-70
	11		2	Шайба 6Т ОСТ 37.001.115-75
	12	3709.15	1	Переключатель вентилятора
	13	3747.50	2	Реле на замыкание 30А

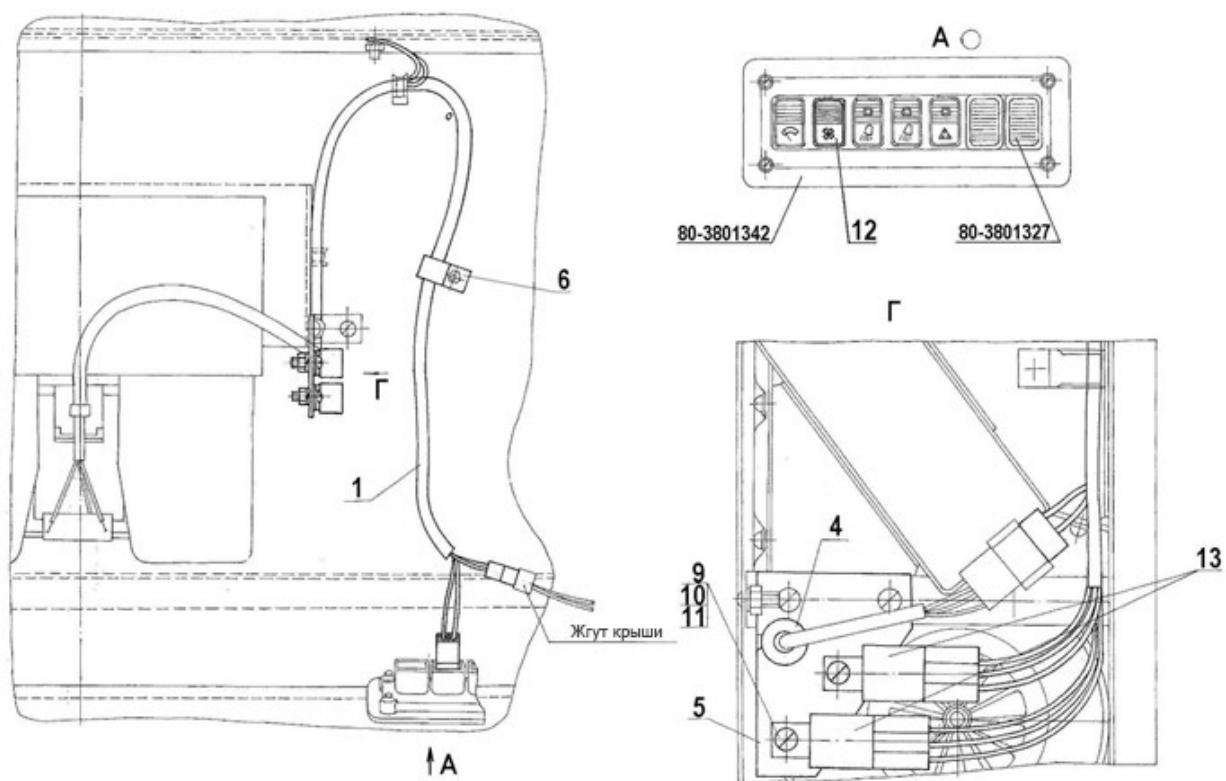

Рис.37.10 Электрооборудование крыши

**Группа 37. Электрооборудование**  
**Подгруппа 3700 Электрооборудование крыши**

Рис.	Поз.	Обозначение	Кол.	Наименование
37.10		<b>82.3-3700110</b>		Электрооборудование крыши
	1	70-3723042-01	3	Втулка
	3	80-3723045	1	Манжета
	5	923-3801342	1	Щиток
	6	82.3-7901018	1	Щиток
	10		2	Болт М6-6gx12.88.35.019 ГОСТ 7798-70
	11		1	Болт М8-6gx14.88.35.019 ГОСТ 7796-70
	15		1	Гайка М8-6Н.6.019 ГОСТ 5915-70
	18		1	Жгут крыши 82.3-3724350 ГОСТ 23544-84
	20		1	Жгут 80-3724231-В ГОСТ 23544-84
	21		1	Жгут 1221.6-3724232 ГОСТ 23544-84
	23		2	Провод 1221.6-3724035 ГОСТ 23544-84
	25		2	Шайба С.6.01.019 ГОСТ 11371-78
	26	3723.1100	1	Колодка гнездовая КГ1
	27	3723.1145	2	Колодка штыревая КШ2
	28	3723.1140	2	Колодка штыревая КШ1
	30		2	Шайба 6Т ОСТ 37.001.115-75
	31		1	Шайба 8Т ОСТ 37.001.115-75
	37	3710.30	2	Выключатель фар рабочих
	38	3723.122	1	Колодка штыревая 1-0967628-1
	39	3714.40	1	Плафон освещения кабины 100x124
	41	3711.80	2	Фара рабочая светодиодная
	42	3711.60	2	Фара рабочего освещения светодиодная
	44		1	Фиксатор 0967633-1
	45		8	Шуруп 4x10.019 ТУ ВУ 400024166.016-2009

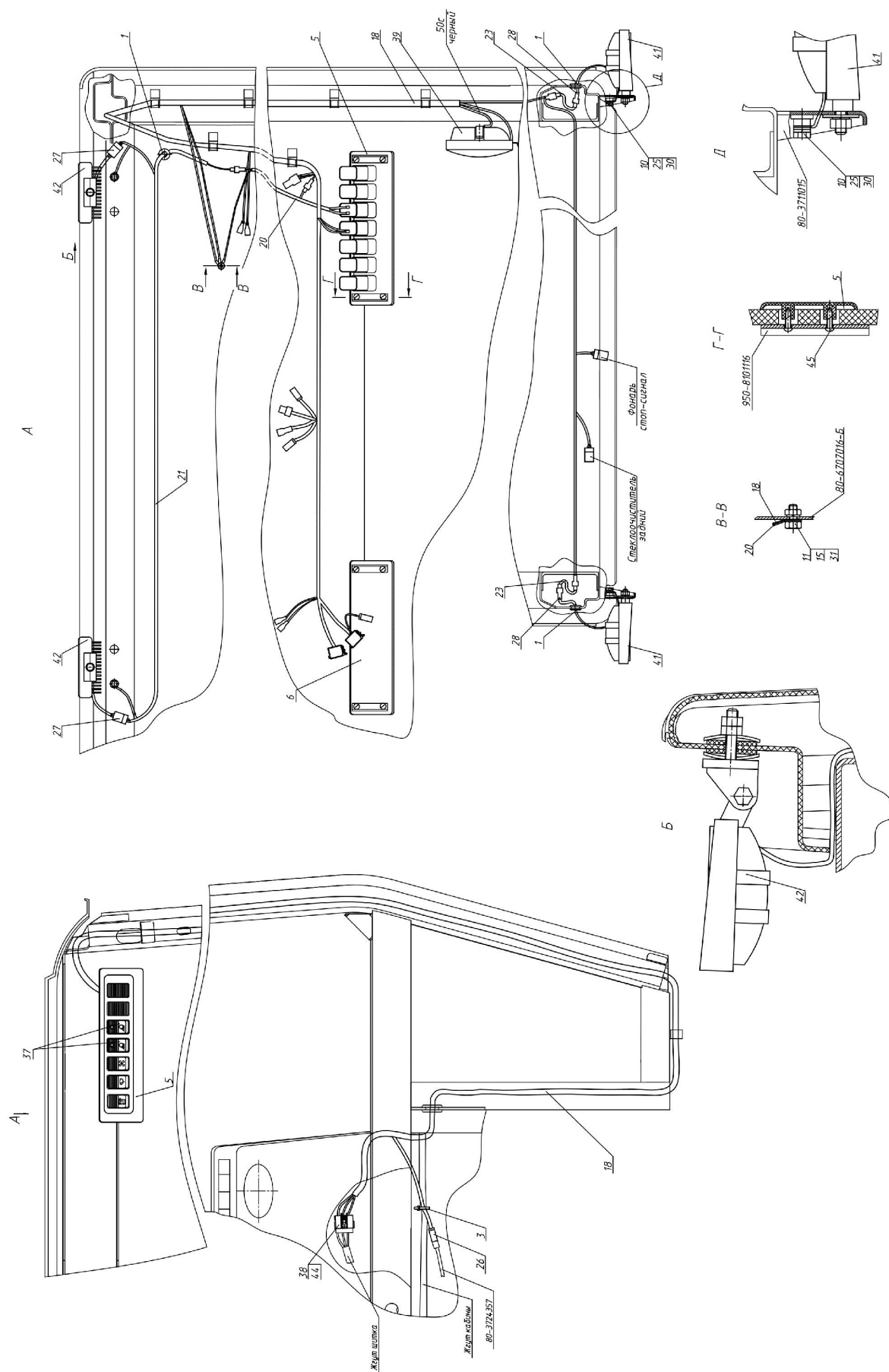

Рис.37.11 Электрооборудование кондиционера

**Группа 37 Электрооборудование**  
**Подгруппа 3700. Электрооборудование**

Рис.	Поз.	Обозначение	Кол.	Наименование
37.11		<b>1221.6E-3700115</b>	1	Электрооборудование кондиционера
	1	80-3723045	1	Манжета
	2	80-3801327	3	Заглушка
	4		1	Жгут 1221.6-3724355 ГОСТ 23544-84
	5		1	Жгут 80-3724375 ГОСТ 23544-84
	7	3747.50	1	Реле на замыкание 30А

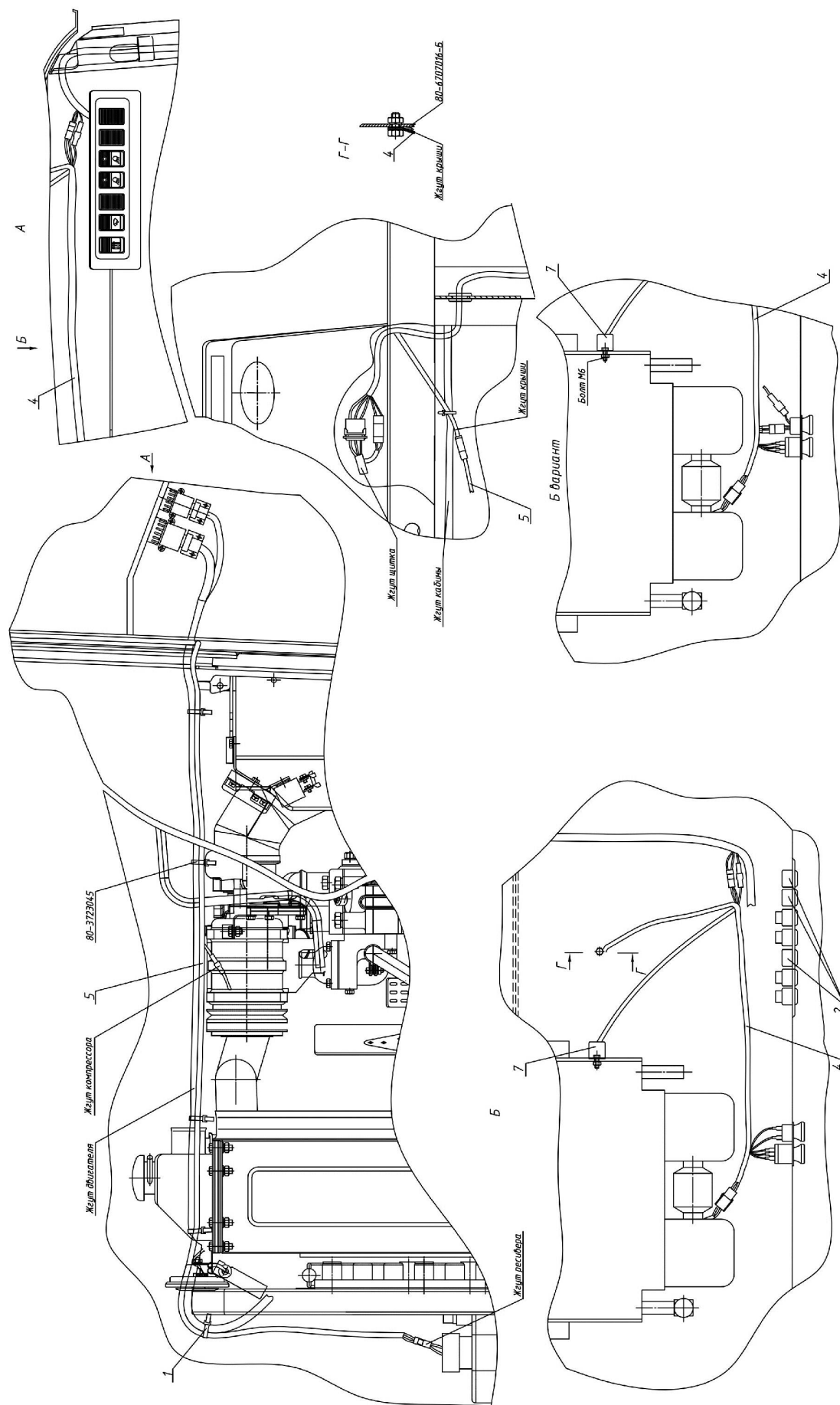

Рис. 37.12 Управление зеркалами



**Группа 37 Электрооборудование  
Подгруппа 3700. Электрооборудование**

<b>Рис.</b>	<b>Поз.</b>	<b>Обозначение</b>	<b>Кол.</b>	<b>Наименование</b>
37.12		<b>1221.6-3700130</b>		Управление зеркалами
	1	923-3723024	4	Втулка
	2	80-3723045	2	Манжета
	4		1	Жгут 1523.6-3724358 ГОСТ 23544-84
	5		2	Шайба С.8.01.019 ГОСТ 11371-78
	6		2	Колодка гнездовая 602606 ОСТ 37.003.032-88
	7		1	Переключатель П150М-25.53 ТУ РБ 14795799.001-97
	8		1	Переключатель Ф53.602.000 Ф53.602.000 ТУ

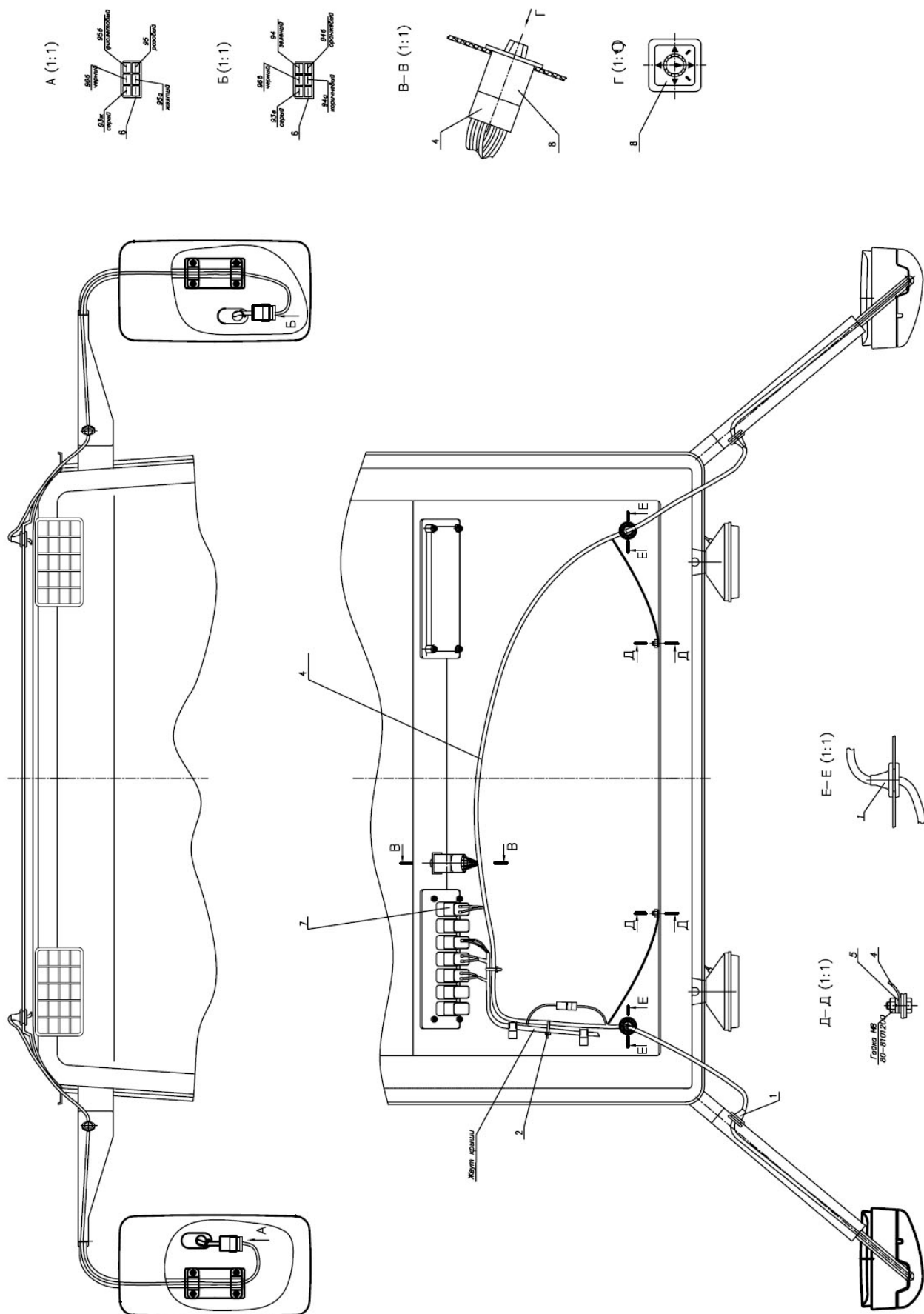

Рис.37.13 Установка фонарей автопоезда

**Группа 37. Электрооборудование**  
**Подгруппа 3700 Электрооборудование**

Рис.	Поз.	Обозначение	Кол.	Наименование
37.13		<b>82.3-3738010</b>		Установка фонарей автопоезда
	1	70-3723042-01	1	Втулка
	3		6	Гайка М5-6Н.6.019 ГОСТ 5927-70
	5		1	Жгут 80-3724231-В ГОСТ 23544-84
	6		1	Жгут 82.3-3724233 ГОСТ 23544-84
	7		1	Жгут 920-3724235 ГОСТ 23544-84
	9		6	Шайба 5Т ОСТ 37.001.115-75
	13	3710.40	1	Выключатель знака автопоезда
	14	3738.40	3	Фонарь автопоезда светодиодный

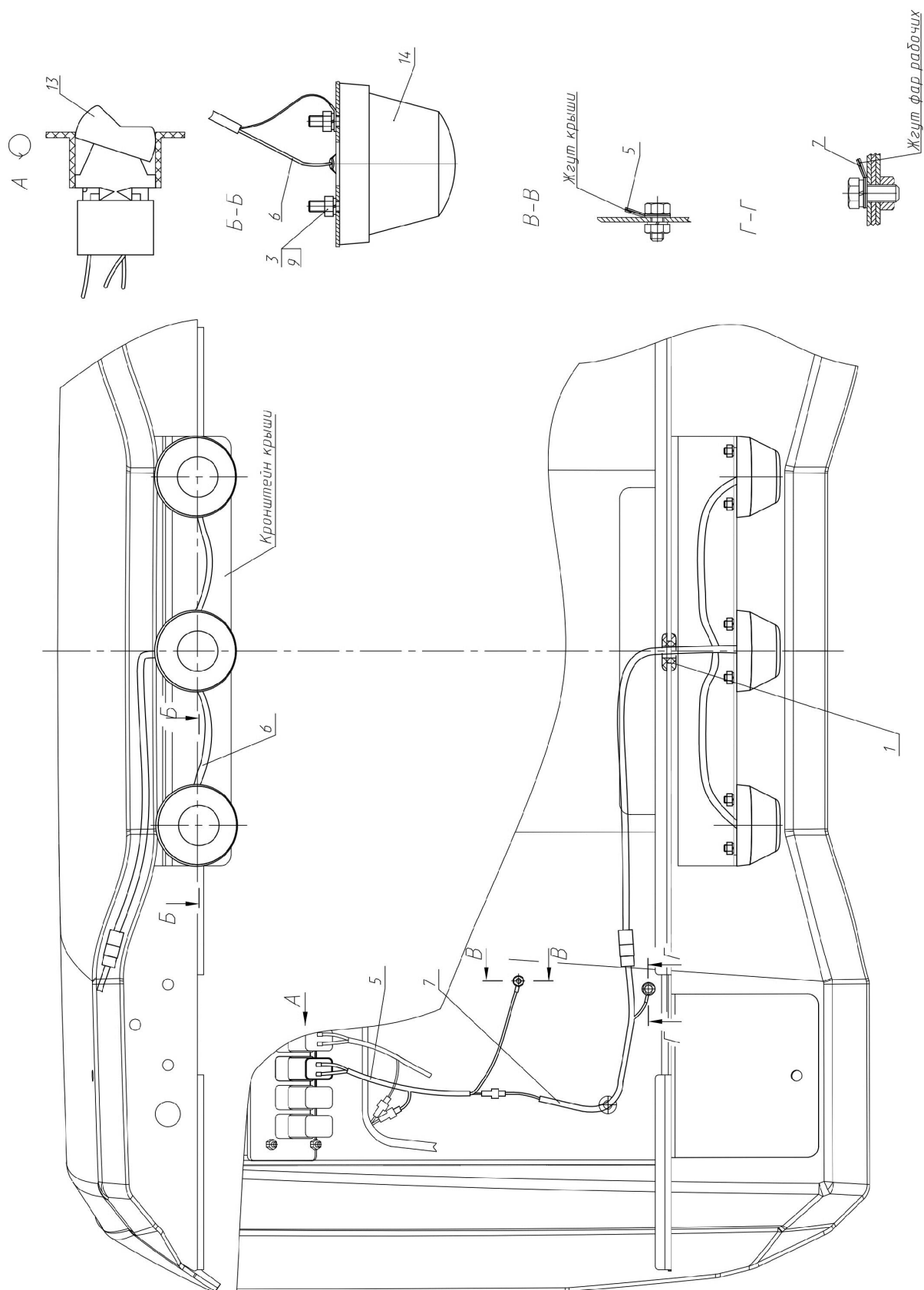
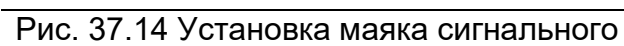

**Группа 37 Электрооборудование  
Подгруппа 3700. Электрооборудование**

<b>Рис.</b>	<b>Поз.</b>	<b>Обозначение</b>	<b>Кол.</b>	<b>Наименование</b>
37.14		<b>1221.6Е-3738010</b>	1	Установка маяка сигнального
	1	2522-3738005	1	Кронштейн
	2	952.6-3738025	1	Кронштейн
	3	A30.04.051	1	Хомут
	4	80-3723045	2	Манжета
	7		1	Болт М8-6gx45.88.35.019 ГОСТ 7795-70
	8		1	Болт М10-6gx55.88.35.019 ГОСТ 7795-70
	9		3	Гайка М6-6Н.6.019 ГОСТ 5915-70
	10		1	Гайка М8-6Н.6.019 ГОСТ 5915-70
	12		1	Гайка М10-6Н.6.019 ГОСТ 5915-70
	14		1	Жгут 80-3724234 ГОСТ 23544-84
	15		3	Шайба 6 Т ОСТ 37.001.115-75
	16		1	Шайба 8Т ОСТ 37.001.115-75
	17		1	Шайба 10 ОТ ОСТ 37.001.115-75
	19	3710.20	1	Выключатель маяка сигнального
	20	3738.30	1	Маяк сигнальный светодиодный

Рис.1



Рис.38.1. Щиток приборов (лист 1 из 4)



Рис.38.1. Щиток приборов (лист 2 из 4)

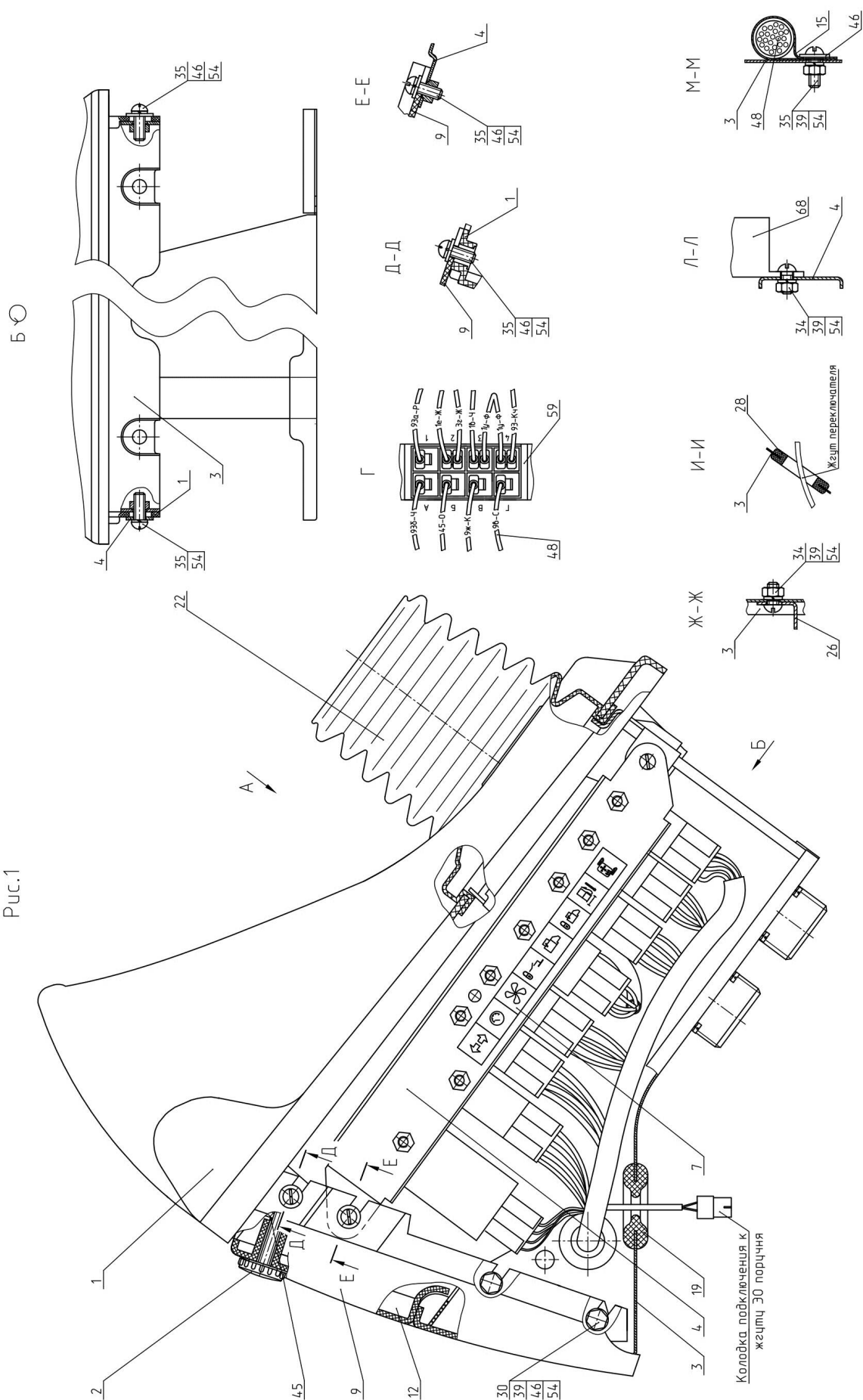

Рис.38.1. Щиток приборов (лист 3 из 4)

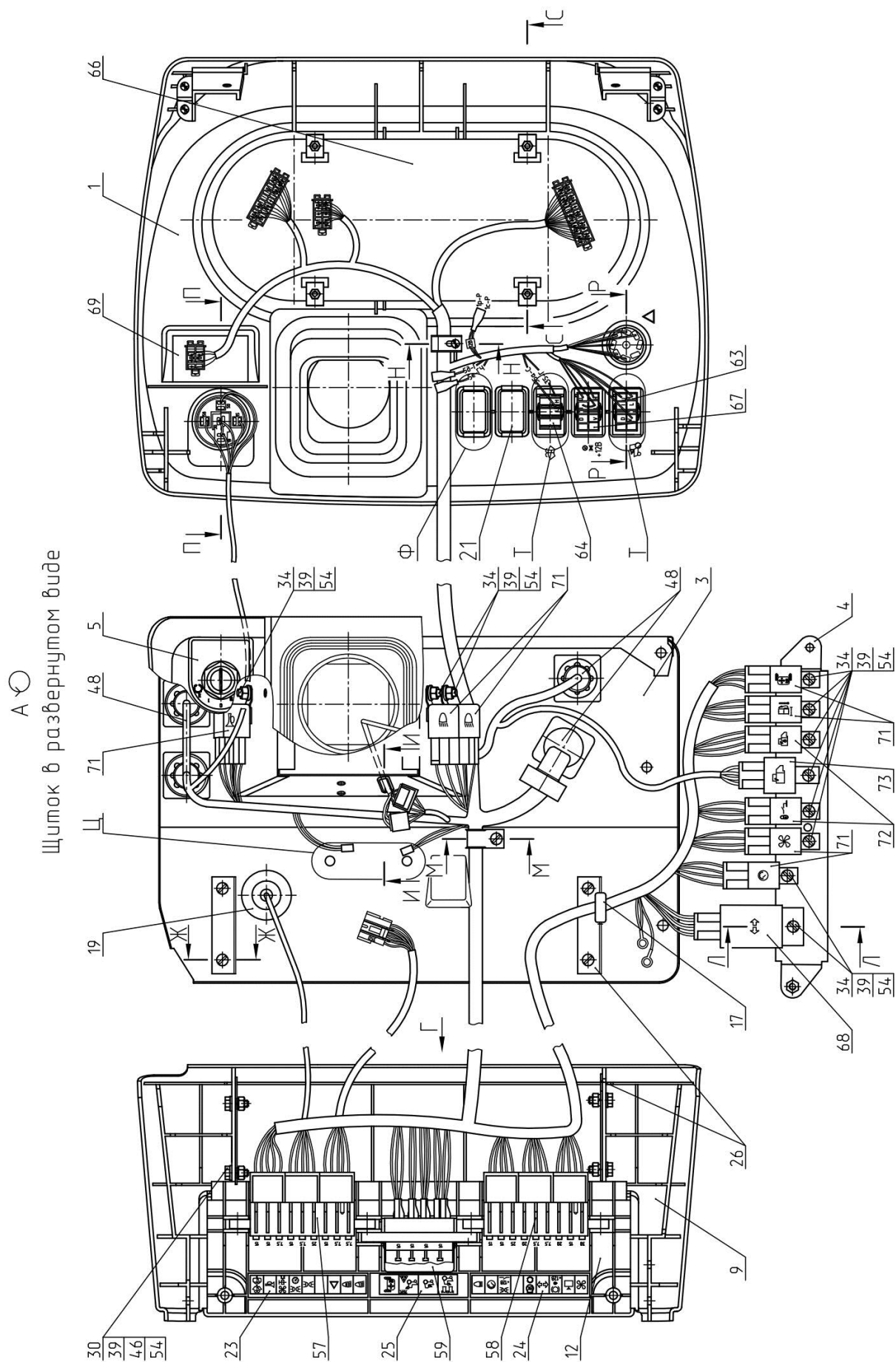

Рис.5  
Остальное - см. рис.1

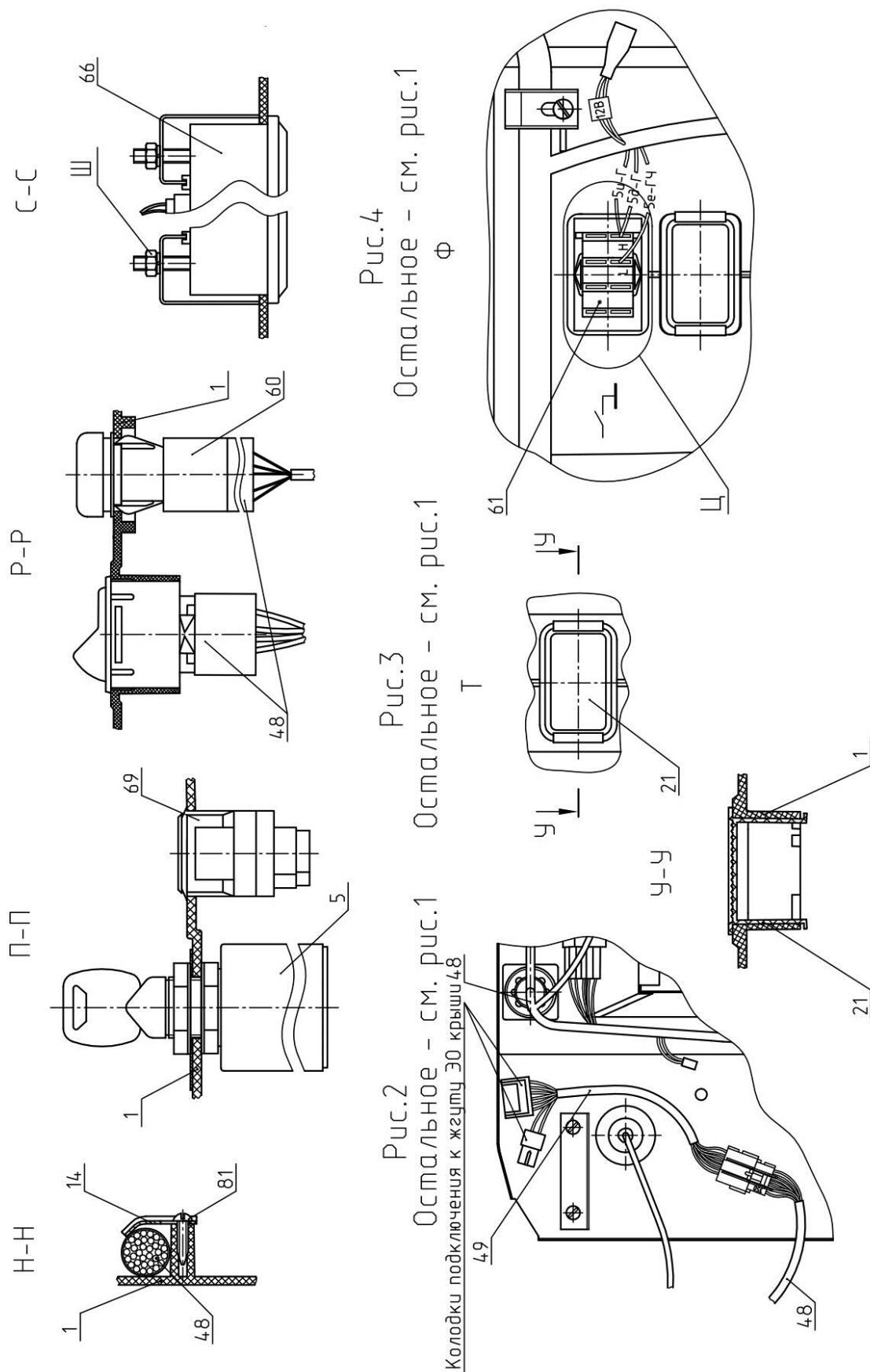

Рис.6  
Остальное - см. рис.1



Таблица 1.

Обозначение	Рис.	Масса, кг	Исполнение	Примечание
82.3-3805010	1	8,29	Полнокомплектное	Сварная стенка кабины
-01	2	8,64	Полнокомплектное	Штампованная стенка кабины
-02	3	8,25	Без кабины, с тентом	
-03	4	8,49	АКБ вне кабины	Сварная стенка кабины
-04	2,4	8,65	АКБ вне кабины	Штампованная стенка кабины
-05	3,4	8,26	Без кабины, с тентом, АКБ вне кабины	
-06	2,4,5	8,74	АКБ вне кабины с системой MERCER	Штампованная стенка кабины
-07	4,5	8,58	АКБ вне кабины с системой MERCER	Сварная стенка кабины
-08	4,5,6	7,61	АКБ вне кабины с CAN протоколом	Сварная стенка кабины
-09	2,4,5,6	7,82	АКБ вне кабины с CAN протоколом	Штампованная стенка кабины

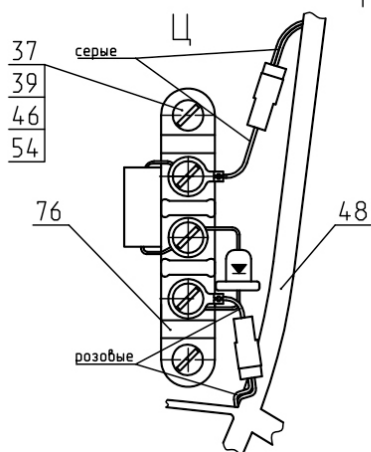
Ш вариант  
для 4-х цилиндровых двигателей

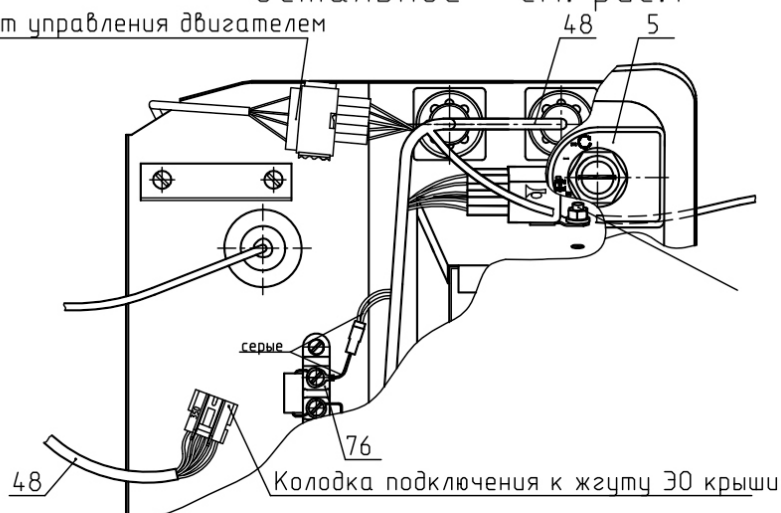
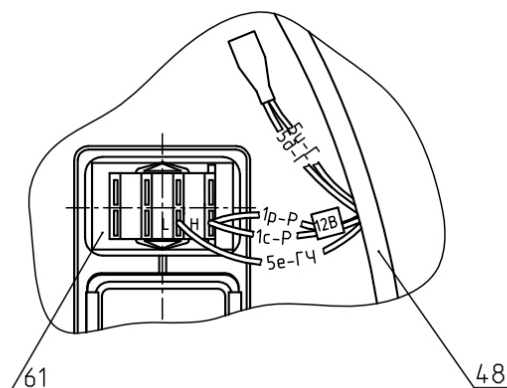

**Группа 38. Щиток приборов**  
**Подгруппа 3805 Щиток приборов**

Поз	Обозначение	Наименование	Кол.										Примечание
			- [2]	01	02	03	04	05	06	07	08	09	
1	926.6-3805020	Панель	1	1	1	1	1	1	1	1	1	1	*, -01
2	826-3805065	Винт	2	2	2	2	2	2	2	2	2	2	полнокомплектное;
3	80-3805050-Б1-03	Основание	1	1	1	1	1	1	1	1	1	1	-02, -05 тент;
4	80-3805070	Панель	1	1	1	1	1	1	1	1	1	1	-03 ... -09
5	926-3710010	Выключатель стартера и приборов	1	1		1	1		1	1			АКБ вне кабины;
5	926-3710010-01	Выключатель стартера и приборов									1	1	-06, -07
5	926-3710010-02	Выключатель стартера и приборов			1			1					с сист. Мерсе;
7	926-3805025-Б	Табличка	1	1	1	1	1	1	1	1	1	1	-08, -09
9	826-3805041-Б	Стенка	1	1	1	1	1	1	1	1	1	1	с CAN-протоколом;
12	826-3805061-Б	Крышка	1	1	1	1	1	1	1	1	1	1	*, -03, -07, -08
14	80-3723026	Скоба	1	1	1	1	1	1	1	1	1	1	Сварная стенка;
15	922-3723044	Хомутик	1	1	1	1	1	1	1	1	1	1	-01, -04, -06, -09
17	70-3723042-02	Втулка	1	1	1	1	1	1	1	1	1	1	Штампованная стенка.
19	80-3723049	Втулка	1	1	1	1	1	1	1	1	1	1	
21	80-3801327	Заглушка	2	2	4	1	1	3	1	1	1	1	
22	80-3805012-Б	Уплотнитель	1	1	1	1	1	1	1	1	1	1	
23	926-3805026	Табличка	1	1	1	1	1	1	1	1	1	1	
24	926-3805027	Табличка	1	1	1	1	1	1	1	1	1	1	
25	926-3805037	Табличка	1	1	1	1	1	1	1	1	1	1	
26	80-3805043	Кронштейн	2	2	2	2	2	2	2	2	2	2	
28	50-4607064	Втулка	1	1	1	1	1	1	1	1	1	1	
30		Болт М6-6gx16.88.35.019 ГОСТ 7798-70	4	4	4	4	4	4	4	4	4	4	
34		Винт В.М6-6gx12.58.019 ГОСТ 17473-80	15	15	15	15	15	15	15	15	15	15	
35		Винт В.М6-6gx16.58.019 ГОСТ 17473-80	6	6	6	6	6	6	6	6	6	6	
37		Винт В.М6-6gx25.58.019 ГОСТ 17473-80							2	2	2	2	
39		Гайка М6-6Н.6.019 ГОСТ 5915-70	20	20	20	20	20	20	22	22	22	22	
45		Кольцо 006-010-25-1-4 ГОСТ 18829-2017/ГОСТ 9833-73	2	2	2	2	2	2	2	2	2	2	
46		Шайба С.6.01.019 ГОСТ 11371-78	8	8	8	8	8	8	10	10	10	10	
48		Жгут 82-3724390 ГОСТ 23544-84	1	1	1	1	1	1	1	1			
48		Жгут 82.4-3724390 ГОСТ 23544-84									1	1	
49		Жгут-перемычка 82.3-3724395 ГОСТ 23544-84		1			1		1			1	
54		Шайба 6Т ОСТ 37.001.115-75	25	25	25	25	25	25	27	27	27	27	
57	3722.105	Блок предохранителей	1	1	1	1	1	1	1	1	1	1	
58	3722.120	Блок предохранителей	1	1	1	1	1	1	1	1	1	1	
59	3722.200	Блок предохранителей	1	1	1	1	1	1	1	1	1	1	
60	3710.10	Выключатель аварийной сигнализации	1	1	1	1	1	1	1	1	1	1	
61	3710.55	Переключатель "Вкл/выкл АКБ"				1	1	1	1	1	1	1	
63	3710.30	Выключатель фар рабочих	1	1		1	1		1	1	1	1	
64	3710.35	Выключатель стеклоомывателя	1	1		1	1		1	1	1	1	
66	3801.70	Панель приборов ПП без CAN для 800...1221	1	1	1	1	1	1	1	1			
66	3801.60	Панель приборов ПП CAN для серий 800...1221									1	1	
67	3709.20	Переключатель света	1	1	1	1	1	1	1	1	1	1	
68	3747.10	Прерыватель указателей поворота	1	1	1	1	1	1	1	1	1	1	
69	3813.70	Пульт управления панели приборов	1	1	1	1	1	1	1	1	1	1	
71	3747.50	Реле на замыкание 30А	7	7	7	7	7	7	7	7	7	7	
72	3747.40	Реле на размыкание 20А	2	2	2	2	2	2	2	2	2	2	
73	3747.25	Реле стартера	1	1	1	1	1	1	1	1	1	1	
76	3741.45	Сопротивление добавочное генератора (CAN)							1	1	1	1	
81		Шуруп 4x16.019 ТУ ВУ 400024166.016-2009	1	1	1	1	1	1	1	1	1	1	

Рис.1



Рис.38.2 Установка щитка приборов (лист 1 из 2)



Рис. 2  
Остальное - см. рис. 1  
В-В

Рис.38.2 Установка щитка приборов (лист 2 из 2)

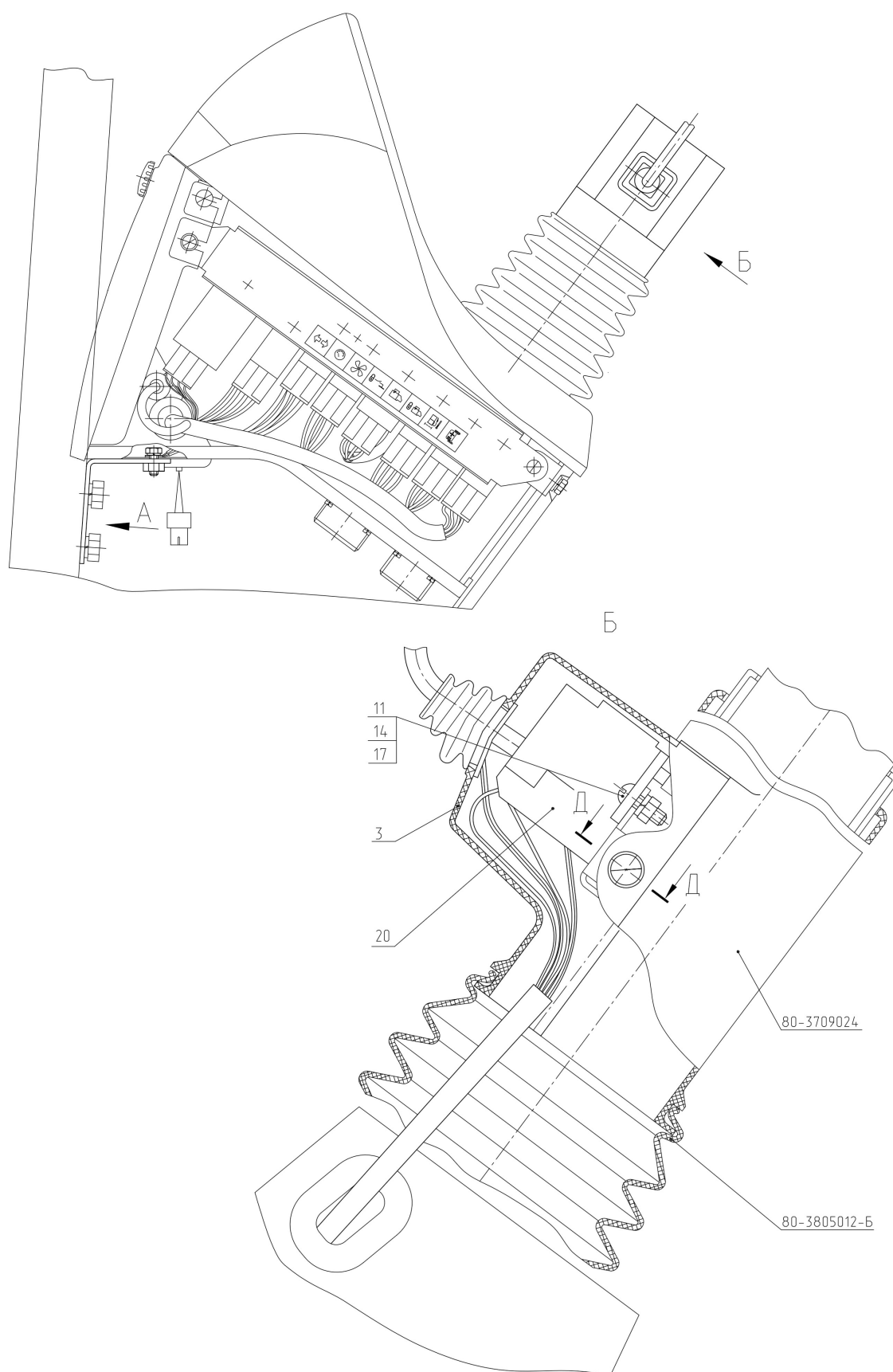
**Группа 38. Щиток приборов**  
**Подгруппа 3805. Щиток приборов**

Рис.	Поз.	Обозначение	Кол.	Наименование
38.2		<b>926-3805005</b>		Установка щитка приборов
	1	80-3805030	1	Кронштейн
	3	80-3709023	1	Кожух (Допуск. замена на поз. 6 совместно с поз. 21)
	6	80-3709023-B	1	Кожух (Допуск. замена на поз. 3 совместно с поз. 20)
	9		2	Болт М8-6gx16.88.35.019 ГОСТ 7796-70
	11		2	Винт В.М5-6gx16.58.019 ГОСТ 17473-80
	12		2	Винт В.М6-6gx12.58.019 ГОСТ 17474-80
	14		2	Гайка М5-6Н.6.019 ГОСТ 5927-70
	16		1	Шайба С.8.01.019 ГОСТ 11371-78
	17		2	Шайба 5Т ОСТ 37.001.115-75
	18		2	Шайба 8Т ОСТ 37.001.115-75
	20	3709.50	1	Переключатель указателей поворотов и света (Примен. с поз. 3)
	21	3709.96	1	Переключатель подрулевой (Примен. с поз. 6)

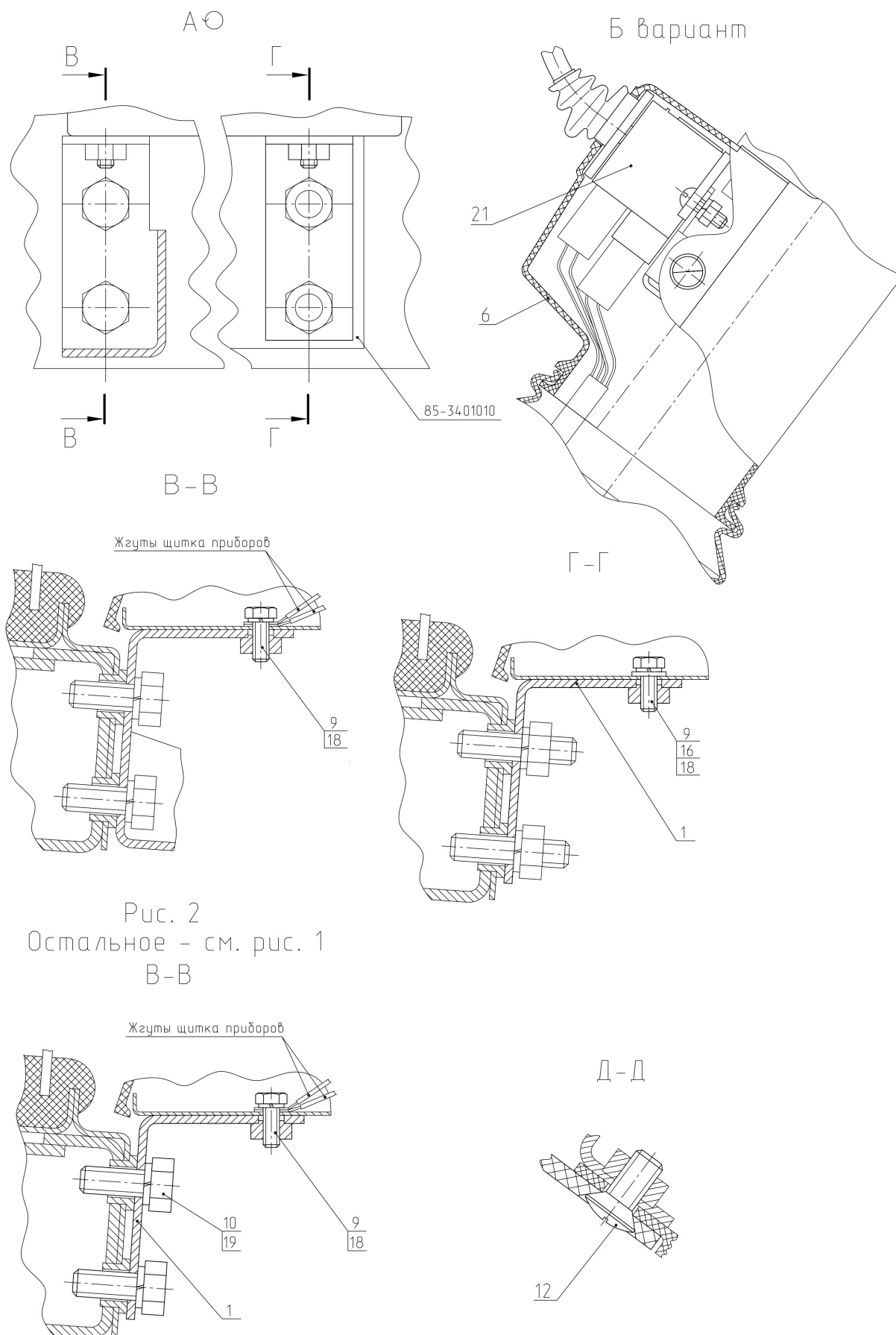

Рис.38.3. Сигнализатор заднего хода

**Группа 38. Щиток приборов**  
**Подгруппа 3839 Сигнализатор заднего хода**

Рис.	Поз.	Обозначение	Кол.	Наименование
38.3		<b>80-3839005</b>		Установка сигнализатора заднего хода
	2	80-3839002-Б	1	Кронштейн
	5		2	Болт М6-6gx14.88.35.019 ГОСТ 7796-70
	7		2	Гайка М6-6Н.6.019 ГОСТ 5915-70
	14		2	Шайба 6 Т ОСТ 37.001.115-75
	18	3839.20	1	Сигнализатор заднего хода

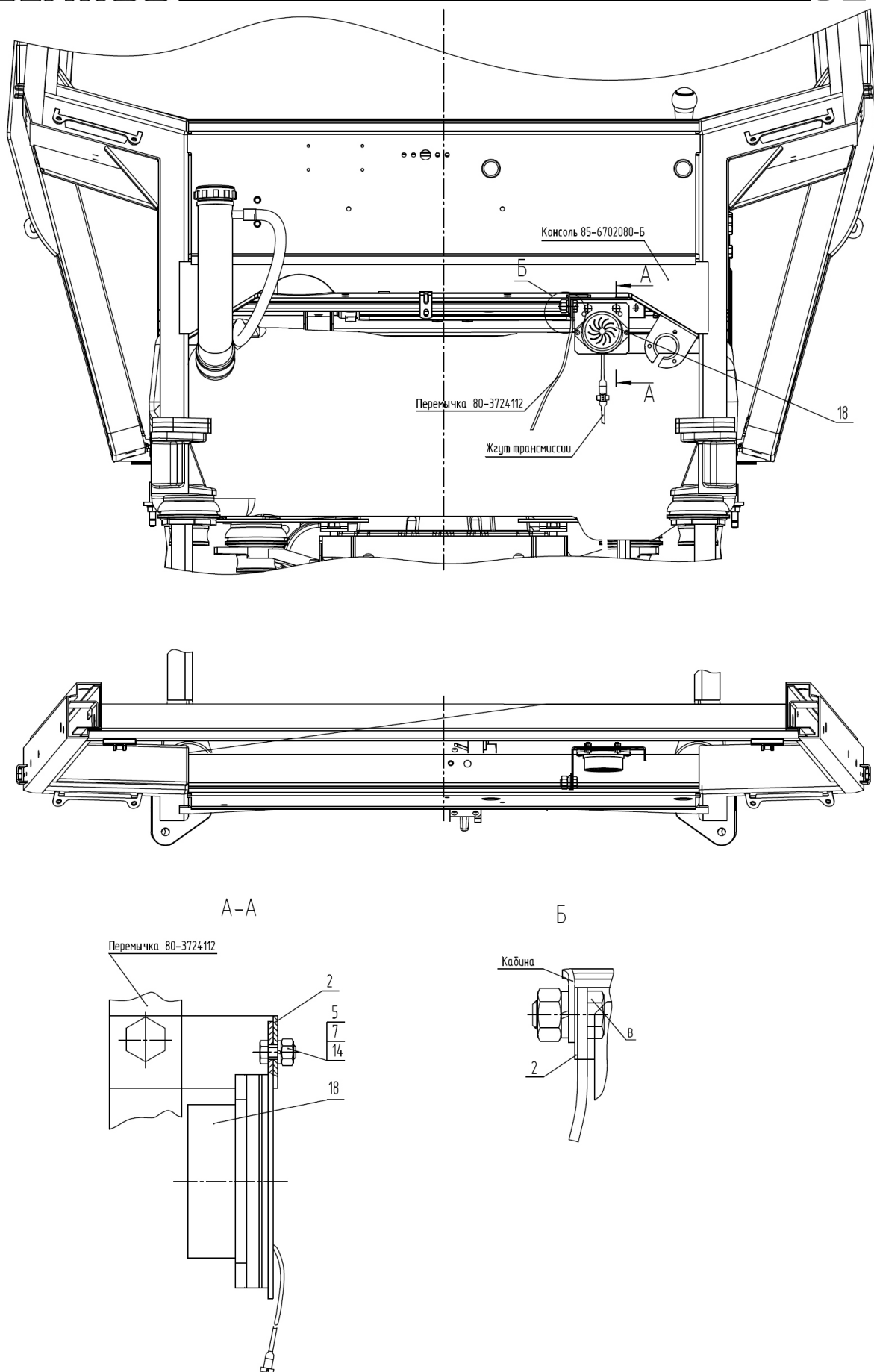

Рис.38.4. Установка датчиков скорости



**Группа 38. Щиток приборов**  
**Подгруппа 3843 Установка датчиков скорости**

Рис.	Поз.	Обозначение	Кол.	Наименование
38.4		<b>80-3843005-Б</b>	1	Установка датчиков скорости
	1	80-3843001	10	Прокладка
	2	80-3723045	3	Манжета
	3	822-3723001	4	Скоба
	6		4	Болт М8-6gx30.88.35.019 ГОСТ 7796-70
	8		2	Шайба С.8.01 ГОСТ 11371-78
	9		3	Шайба С.12.01.019 ГОСТ 11371-78
	11		4	Шайба 8Т ОСТ 37.001.115-75
	14	3843.10	2	Датчик оборотов

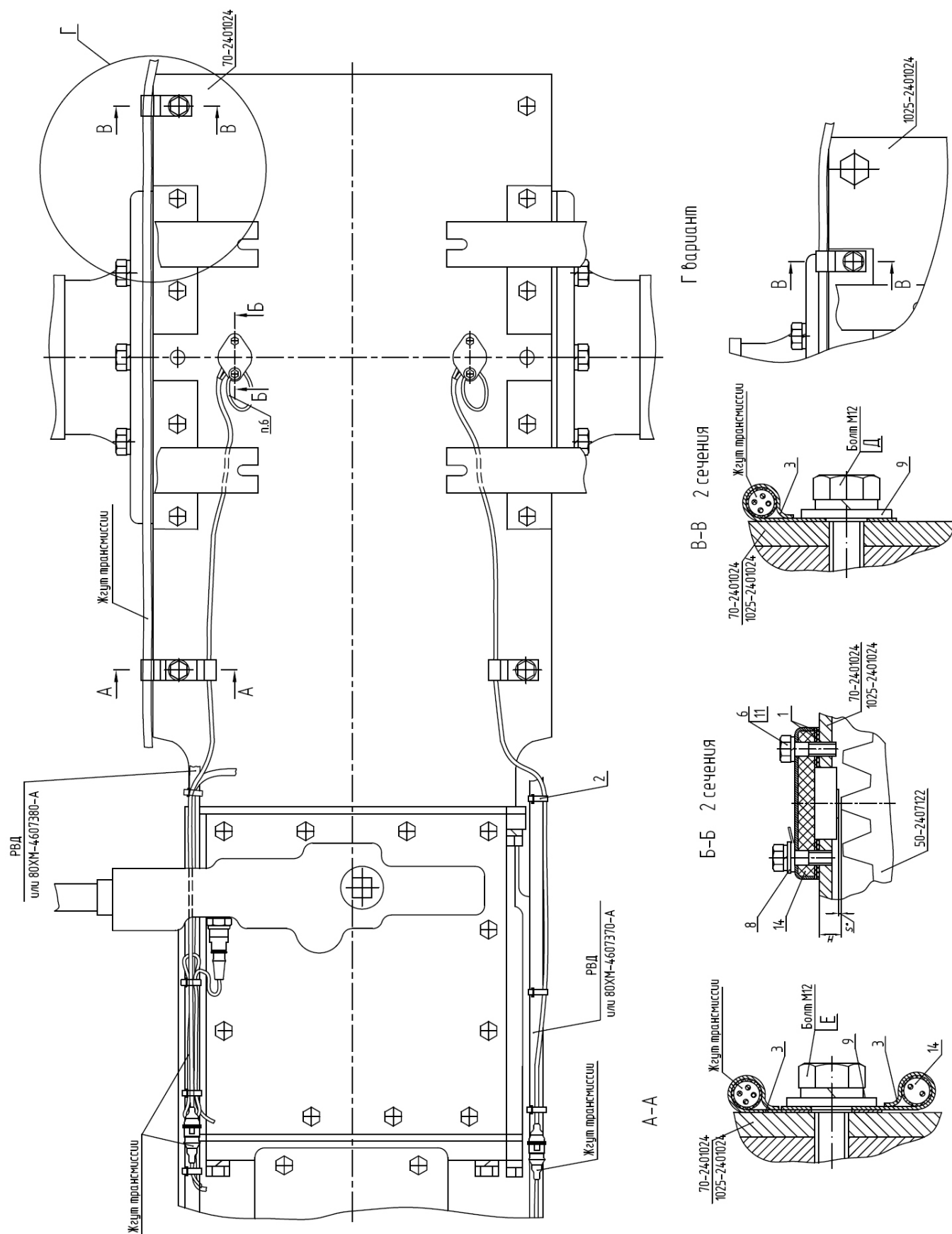

Рис.39.1. Инструмент оператора

**Группа 39. Инструмент и принадлежности**  
**Подгруппа 3901. Инструмент оператора**

Рис.	Поз.	Обозначение	Кол.	Наименование
39.1	1	7812-1633-01 <sup>1)</sup>	1	Ключ гаечный торцовый с внутр. шести-гранником изогнутый S=24
	2	70-3901027	1	Ключ торцовый S=27x32
	3	3900.0001 <sup>1)</sup>	1	Набор инструмента
	4	40-3103017	2	Гайка крепления диска колеса
	5	36-3104019	2	Гайка

<sup>1)</sup> По заказу

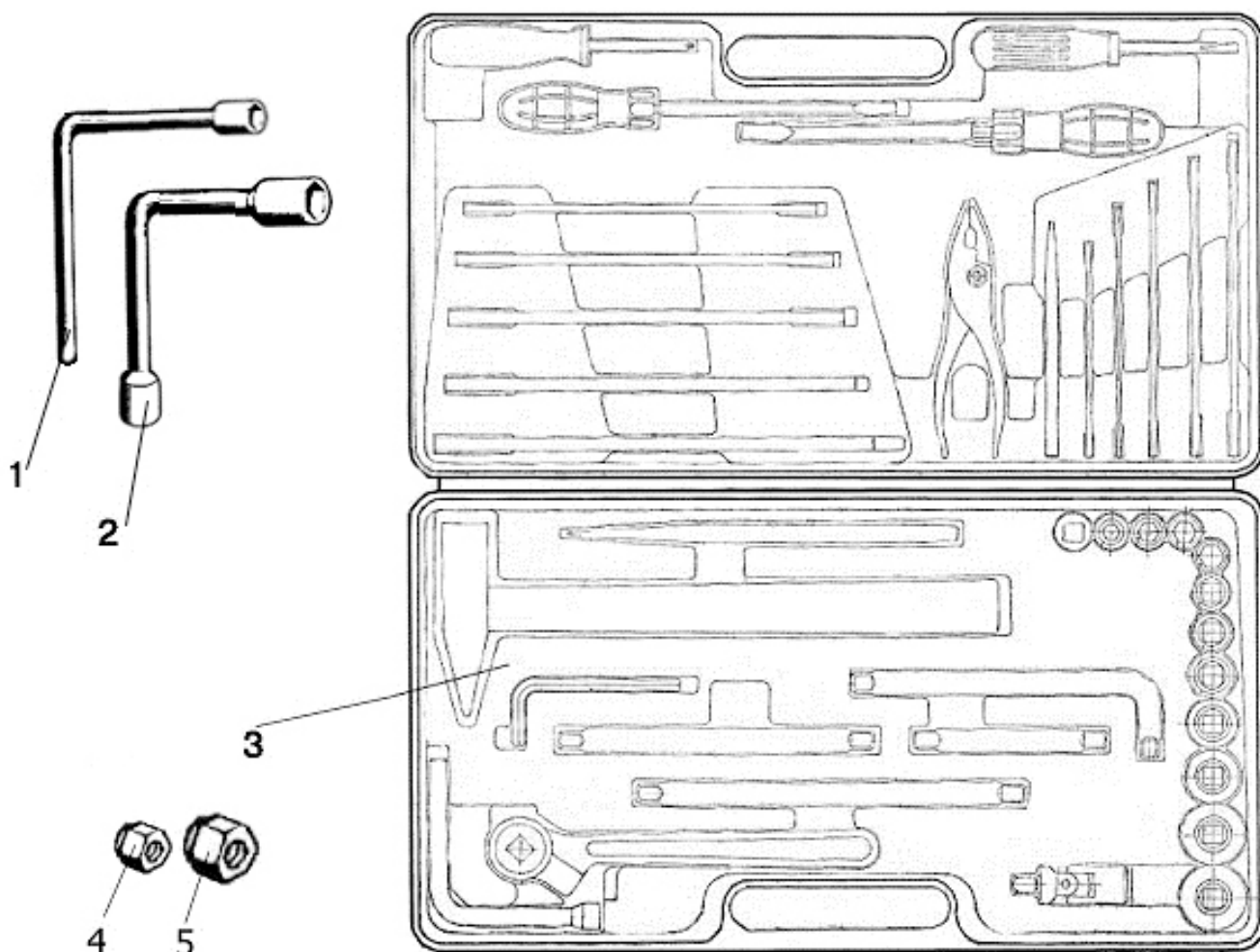

Рис.39.2. Аптечка

**Группа 39. Инструмент и принадлежности**  
**Подгруппа 3912. Аптечка**

Рис.	Поз.	Обозначение	Кол.	Наименование
39.2	1	70-3912153-А	1	Кронштейн
	2	70-3912152	1	Корпус аптечки
	3	70-3912151	1	Крышка аптечки
	4		3	Шайба С 6.01.019 ГОСТ 11371-78
	5	70-3723033	3	Скоба
	6	1221-6700068	1	Пластина

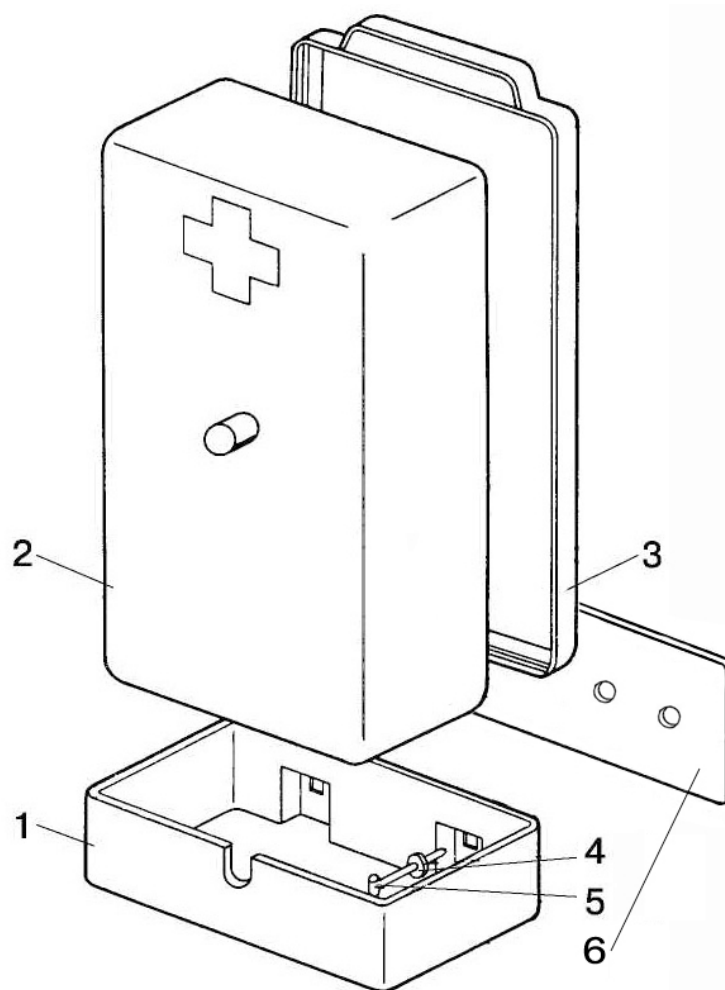

Рис. 42.1 BOM задний

**Группа 42. Отбор мощности**  
**Подгруппа 4202. Вал отбора мощности задний**

Рис.	Поз.	Обозначение	Кол.	Наименование
42.1		<b>82.3-4202010</b>	1	Задний вал отбора мощности (1-67)
		<b>1025-4202020-В</b>	1	Редуктор (13-49, 52-54, 56, 57)
		70-4202030-А	1	Шестерня коронная (1-12)
		1025-4202060	1	Водило (15-19)
		1025-4202035	1	Шестерня солнечная (21-24, 26)
		1321-4202190	1	Ограждение (59, 65-67)
	1	50-4202046-Б	1	Муфта переключения
	2		1	Шарик 7,938-100 ГОСТ 3722-81
	3	A61.03.002	1	Кольцо
	4		1	Кольцо 2С90 ГОСТ 13941-86
	5		1	Кольцо 2С50 ГОСТ 13940-86
	6		1	Подшипник 210 АУШ1 ГОСТ 8338-75
	7	50-4202066-А	1	Стакан
	8		1	Кольцо 2С110 ГОСТ 13941-86
	9	70-4202043	1	Шестерня коронная
	10	50-4202068	1	Винт
	11		1	Гайка М12х1,25-6Н.6.019 ГОСТ 5915-70
	12	70-4202044-Б	1	Вал
	13	70-4202083-А	1	Гайка
	14		1	Подшипник 208 А ГОСТ 8338-75
	15	85-4202065	1	Водило
	16	70-4202026	3	Ось сателлита
	17		6	Подшипник SKF К20х26х17
	18	70-4202024	3	Сателлит
	19	70-4202431	3	Штифт
	20	1025-4202003	1	Втулка
	21	1025-4202036	1	Шестерня солнечная
	22	1025-4202037	1	Муфта
	23		1	Кольцо 2С68 ГОСТ 13940-86
	24		1	Подшипник 309К ГОСТ 8338-75
	25		1	Кольцо С45 ГОСТ 13940-86
	26		1	Кольцо 2С100 ГОСТ 13941-86
	27	80-1701392-А	1	Кольцо
	28	80-1701379	1	Диск упорный
	29	80-1701375	2	Диск ведомый ДМ 05
	30	80-1701384	2	Диск ведущий
	31		1	Кольцо ORAR00261-V70GA 171,04х3,53 FKM
	32	1025-4202002	1	Поршень
	33		1	Кольцо ORAR00227-V70GA 53,57х3,53 FKM
	34	1025-4202001	1	Прокладка
	35	1025-4202006-Б	1	Корпус
	36	420-4202034	2	Пружина тарельчатая
	37	1025-4202021	1	Диск нажимной
	38		1	Кольцо 2С56 ГОСТ 13940-86
	39	86-1802035-А	2	Диск ведущий
	40	86-1802032	2	Диск ведомый
	41	1025-4202014	1	Диск упорный
	42		1	Кольцо 2С110 ГОСТ 13941-86
	43		1	Подшипник 60310 А ГОСТ 7242-81
	44		1	Кольцо 2С50 ГОСТ 13940-86
	45	1025-4202022	2	Шайба
	46	ШЦК 5х14	3	Штифт
	47	1025-4202017	1	Муфта

Рис. 42.1 BOM задний

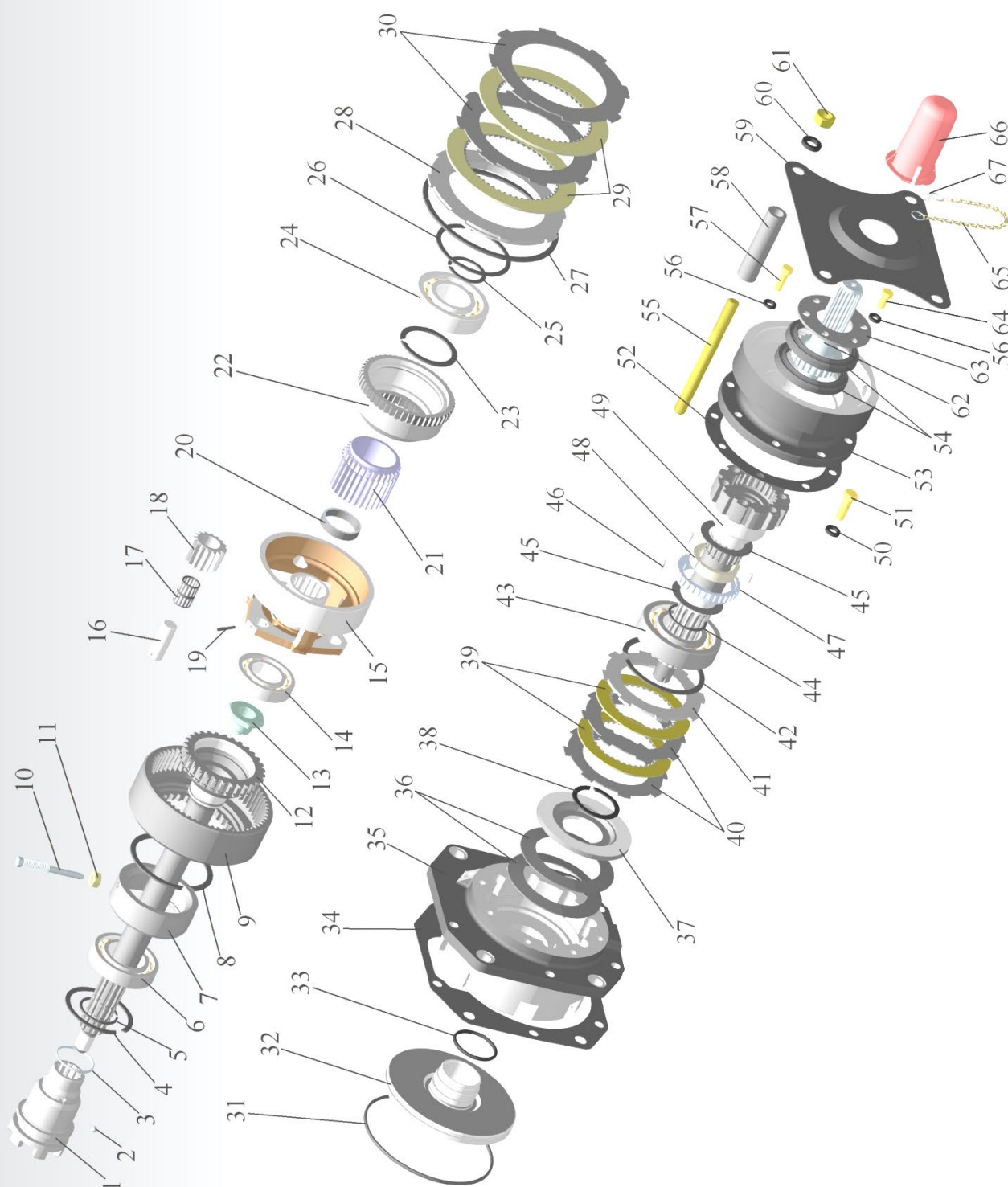
**Группа 42. Отбор мощности**  
**Подгруппа 4202. Вал отбора мощности задний**

Рис.	Поз.	Обозначение	Кол.	Наименование
42.1	48	1025-4202018	1	Ступица
	49	1025-4202012-Б	1	Вал
	50		5	Шайба 12 ОТ ОСТ 37.001.115-75
	51		5	Болт М12-6gx40.88.35.019 ГОСТ 7796-70
	52	1025-4202004	1	Прокладка
	53	1025-4202011-Б	1	Крышка
	54		2	Манжета BAUM5SLX7 75x100x10 SIMRIT 75 FKM 585 или Манжета 75x100x10 TRAB00750-VCBVR или Манжета 75x100x10 SKT 047544-V
	55	1221-4202028	4	Шпилька
	56		14	Шайба 10 ОТ ОСТ 37.001.115-75
	57		8	Болт М10-6gx30.88.35.019 ГОСТ 7796-70
	58	1025-4202016	4	Втулка
	59	1321-4202096	1	Плита
	60		4	Шайба 16 ОТ ОСТ 37.001.115-75
	61		4	Гайка М16-6Н.6.019 ГОСТ 5915-70
	62	80-4202019-Б	1	Хвостовик (8 шлиц)
		80-4202019-Б-01*	1	Хвостовик (6 шлиц)
		80-4202019-Б-02*	1	Хвостовик (21 шлиц)
	63	80-4202081-А	1	Пластина
	64		6	Болт М10-6gx20.88.35.019 ГОСТ 7796-70
	65	70-4235035	1	Цепочка
	66	80-4202101	1	Колпак
	67		1	Шплинт 3,2x18.019 ГОСТ 397-79

\* По заказу



Рис.42.2. ВОМ задний (Шестерня коронная)



**Группа 42. Отбор мощности**  
**Подгруппа 4202. Вал отбора мощности задний**

Рис.	Поз.	Обозначение	Кол.	Наименование
42.2		<b>70-4202030-A</b>	1	Шестерня коронная (1-12)
	1	50-4202046-Б	1	Муфта переключения
	2		1	Шарик 7,938-100 ГОСТ 3722-81
	3	A61.03.002	1	Кольцо
	4		1	Кольцо 2С90 ГОСТ 13941-86
	5		1	Кольцо 2С50 ГОСТ 13940-86
	6		1	Подшипник 210 АУШ1 ГОСТ 8338-75
	7	50-4202066-A	1	Стакан
	8		1	Кольцо 2С110 ГОСТ 13941-86
	9	70-4202043	1	Шестерня коронная
	10	50-4202068	1	Винт
	11		1	Гайка М12х1,25-6Н.6.019 ГОСТ 5915-70
	12	70-4202044-Б	1	Вал

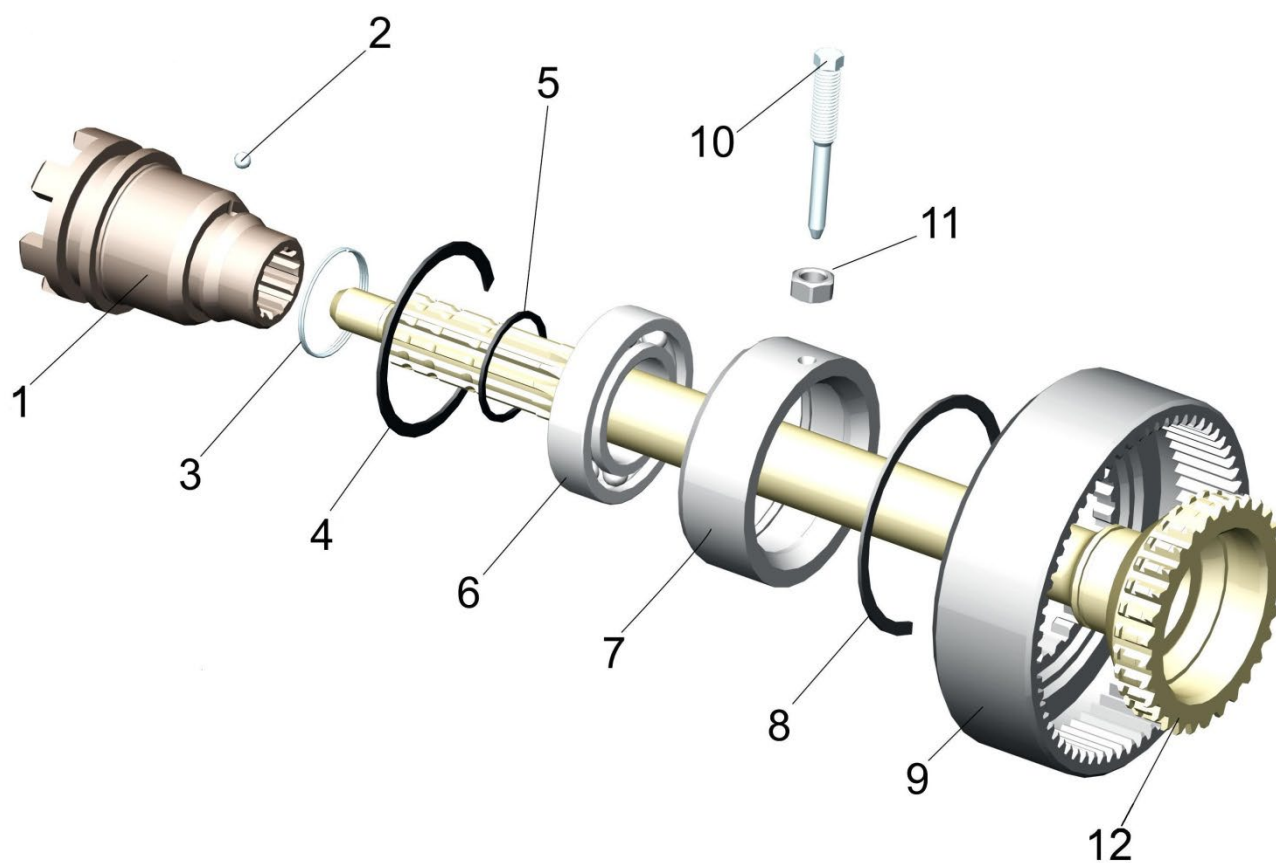

Рис. 42.3 Балласт

**Группа 42. ВОМ**  
**Подгруппа 4235. Балласт**

Рис.	Поз.	Обозначение	Кол.	Наименование
42.3		1025-4235010 <sup>1)</sup> 1025-4235010-01 <sup>2)</sup>	1	Балласт
		70-4235030	1	Шкворень (21-25)
	1	1521-4235020	1	Кронштейн
	2		10	Болт М16-6gx32.88.35.019 ГОСТ 7796-70
	3		30	Шайба 16 ОТ ОСТ 37.001.115-75
	4	70-4605036	2	Болт 20 ОТ ОСТ 37.001.115-75
	5		3	Шайба М20-6Н.6.019 ГОСТ 5915-70
	6		3	Гайка
	7	80-4235028	1	Пластина правая
	8	80-4235028-01	1	Пластина левая
	9	80-4235029	2	Втулка
	10		6	Болт М16-6gx50.88.35.019 ГОСТ 7796-70
	11		12	Болт М16-6gx40.88.35.019 ГОСТ 7796-70
	12	80-4235011	8 <sup>1)</sup> / 6 <sup>2)</sup>	Груз
	13	1521-4235011-А	2	Груз
	14	1025-4235015-01 <sup>1)</sup> 1025-4235015-02 <sup>2)</sup>	1	Струна
	15	40-3502084	1	Шайба
	16	1025-4235018	1	Проушина
	17		2	Болт М16-6gx45.88.35.019 ГОСТ 7796-70
	18		2	Шайба С 16.01.019 ГОСТ 11371-78
	19	1025-4235012	2	Болт
	20		4	Гайка М18-6Н.6.019 ГОСТ 5915-70
	21	50-4605079-Б	1	Шкворень
	22		2	Шплинт 3,2x25.016 ГОСТ 397-79
	23	70-4235035	2	Цепочка
	24		1	Кольцо 011-015-25-2-4 ГОСТ 18829-73/ГОСТ 9833-73
	25	A61.07.001	1	Шплинт
<sup>1)</sup> 8x45, 2x40 (440 кг) <sup>2)</sup> 6x45, 2x40 (350 кг)				

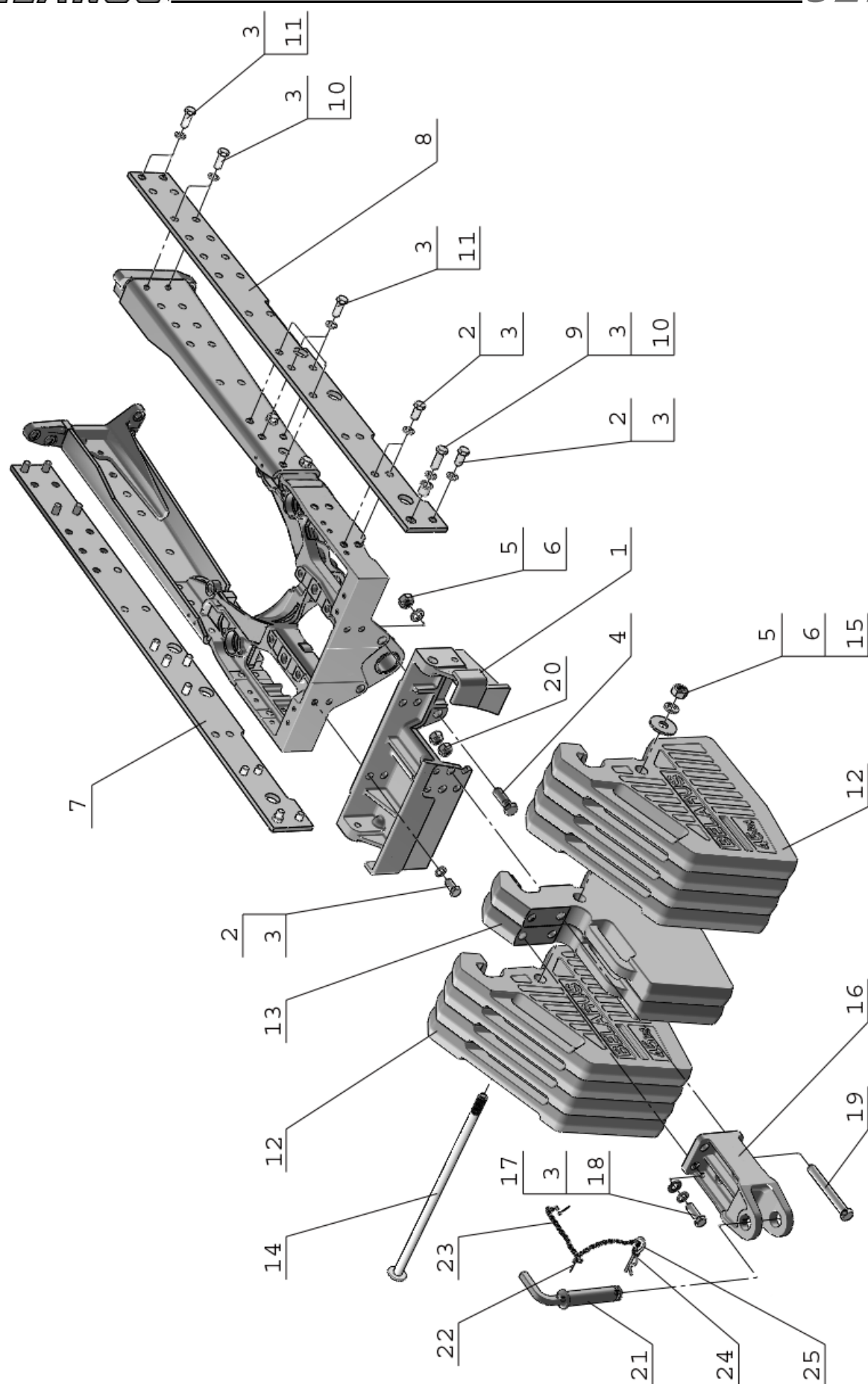

Рис. 46.1. Привод насосов (с одним насосом)

**Группа 46. Гидросистема**  
**Подгруппа 4604. Привод насосов**

Рис.	Поз.	Обозначение	Кол.	Наименование
46.1		<b>77-4604010-01</b>		Поз(1-20)
	1		4	Болт М10-6gx20.88.35.019 ГОСТ 7796-70
	2		4	Шайба 10 ОТ ОСТ 37.001.115-75
	3	77-4604018	1	Крышка
	4	36-1022054-А	1	Прокладка
	5	77-4604016-01	1	Шайба
	6		1	Подшипник 210 АУШ1 ГОСТ 8338-75
	7	77-4604017	1	Шайба
	8	77-4604012	1	Вал
	9	77-4604013	1	Шестерня
	10		1	Кольцо 2С65 ГОСТ 13940-86
	11		1	Подшипник 307 А ГОСТ 8338-75
	12	77-4604011	1	Корпус
	13		1	Болт М6-6gx16.88.35.019 ГОСТ 7798-70
	14		1	Шайба 6 Т ОСТ 37.001.115-75
	15	77-4604045	1	Ось
	16		1	Кольцо 013-017-25-1-4 ГОСТ 18829-73 / ГОСТ 9833-73
	17	50-1022062-Б	1	Прокладка
	18		1	Насос шестеренный НШ6Г-3Л 09
	19		4	Шайба 8 Т ОСТ 37.001.115-75
	20		4	Болт М8-6gx30.88.35.019 ГОСТ 7796-70

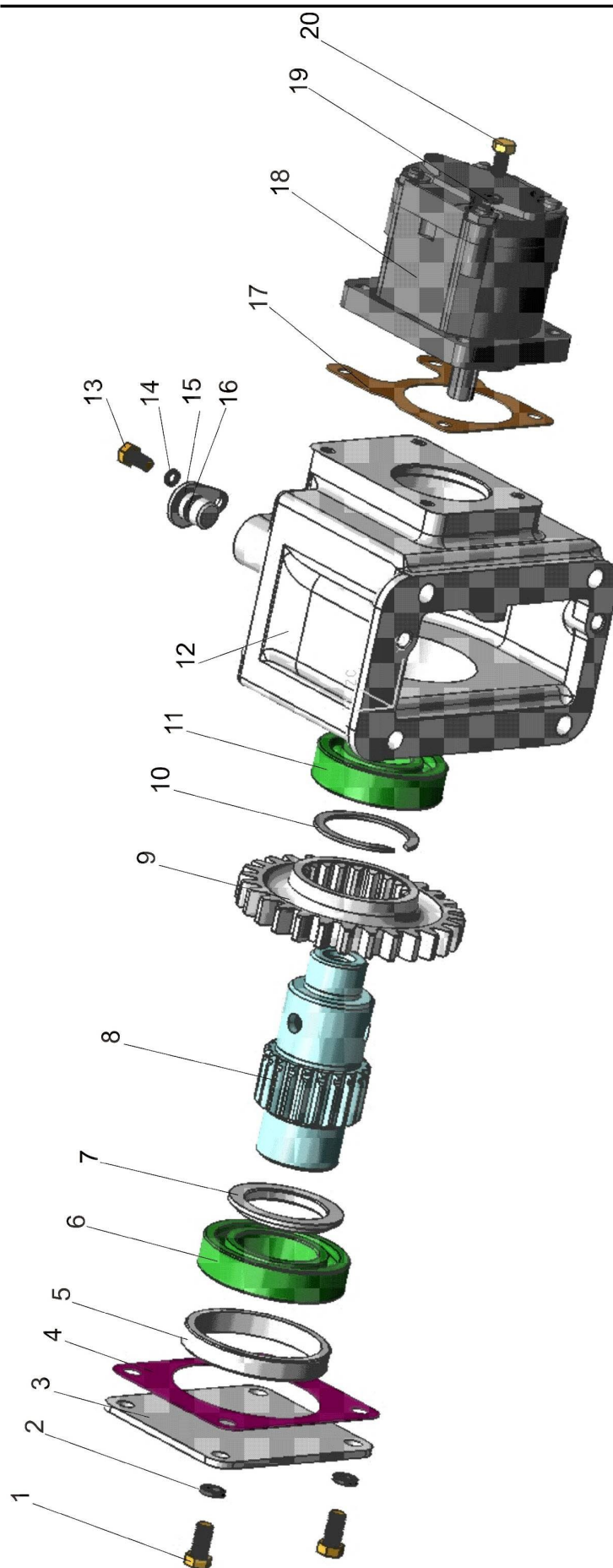

Рис. 46.2 Устройство навесное с силовым регулятором

**Группа 46. Гидронавесная система**  
**Подгруппа 4605. Механизм задней навески (с силовым регулятором)**

Рис.	Поз.	Обозначение	Кол.	Наименование
46.2		<b>82.3-4605010</b>	1	Механизм задней навески (комплектация с силовым регулятором) (1-123)
		82.3-4605090	1	Тяга верхняя (с шарниром Ø 25.7 мм) (108-120), 2 кат
		82.3-4605690 <sup>1)</sup>	1	Тяга верхняя (с захватом Walterscheid 2 кат) (106-120)
		82.3-4605790 <sup>1)</sup>	1	Тяга верхняя (с захватом CBM 2 кат) (106-120)
		80-4605150-02	1/0/2	Раскос регулируемый (под разъемную и цельную тяги) (22-39, 99-105)
		50-4605012	1/0/2	Раскос винтовой (под разъемную и цельную тяги) (1, 73, 86, 87)
		1220-4605012 <sup>1)</sup>	0/1/2	Раскос винтовой (под телескопическую тягу) (1, 73, 86, 87)
		1220-4605150 <sup>1)</sup>	0/1/2	Раскос шестеренчатый (под телескопическую тягу) (22-39, 99-105)
		50-4605030-A3-03 <sup>1)</sup>	1	Тяга разъемная правая 2 кат (под наружную блокировку) (с шарниром b <sup>2)</sup> =45мм, Ø28.7 мм) (42, 44, 46, 47, 65, 66)
		50-4605035-A3-03 <sup>1)</sup>	1	Тяга разъемная левая 2 кат (под наружную блокировку) (с шарниром b <sup>2)</sup> =45мм, Ø28.7 мм) (42, 44, 46, 47, 65, 66)
		50-4605030-A3-04 <sup>1)</sup>	1	Тяга разъемная правая 2 кат (под внутреннюю блокировку) (с шарниром b <sup>2)</sup> =45мм, Ø28.7 мм) (42, 67, 68, 69, 71, 78)
		50-4605035-A3-04 <sup>1)</sup>	1	Тяга разъемная левая 2 кат (под внутреннюю блокировку) (с шарниром b <sup>2)</sup> =45мм, Ø28.7 мм) (42, 67, 68, 69, 71, 78)
		H50-4605030-A2 <sup>1)</sup>	1	Тяга разъемная укороченная правая 2 кат (под наружную блокировку) (с шарниром b <sup>2)</sup> =45мм, Ø28.7 мм) (42, 65, 66, 67, 71)
		H50-4605035-A2 <sup>1)</sup>	1	Тяга разъемная укороченная левая 2 кат (под наружную блокировку) (с шарниром b <sup>2)</sup> =45мм, Ø28.7 мм) (42, 65, 66, 67, 71)
		Ф50-4605030-A <sup>1)</sup>	1	Тяга разъемная укороченная изогнутая правая 2 кат (под наружную блокировку) (с шарниром b <sup>2)</sup> =45мм, Ø28.7 мм) (42, 65, 66, 67, 71)
		Ф50-4605035-A <sup>1)</sup>	1	Тяга разъемная укороченная изогнутая левая 2 кат (под наружную блокировку) (с шарниром b <sup>2)</sup> =45мм, Ø28.7 мм) (42, 65, 66, 67, 71)
		1220-4605030 <sup>1)</sup>	2	Тяга телескопическая 2 кат (под внутреннюю блокировку) (с шарниром b <sup>2)</sup> =45мм, Ø28.7 мм) (43, 65, 66, 67, 71)
		1220-4605030-01 <sup>1)</sup>	2	Тяга телескопическая 2 кат (под наружную блокировку) (с шарниром b <sup>2)</sup> =45мм, Ø28.7 мм) (43, 65, 66, 67, 71)
		1220-4605030-03 <sup>1)</sup>	2	Тяга телескопическая 2 кат (под наружную блокировку) (с шарниром b <sup>2)</sup> =45мм, Ø28.7 мм) (43, 44, 46, 47, 65, 66)
		1220-4605030-05 <sup>1)</sup>	2	Тяга телескопическая 2 кат (под внутреннюю блокировку) (с шарниром b <sup>2)</sup> =45мм, Ø28.7 мм) (43, 67, 68, 69, 71, 78)

<sup>1)</sup> По заказу, <sup>2)</sup> b – ширина шарнира

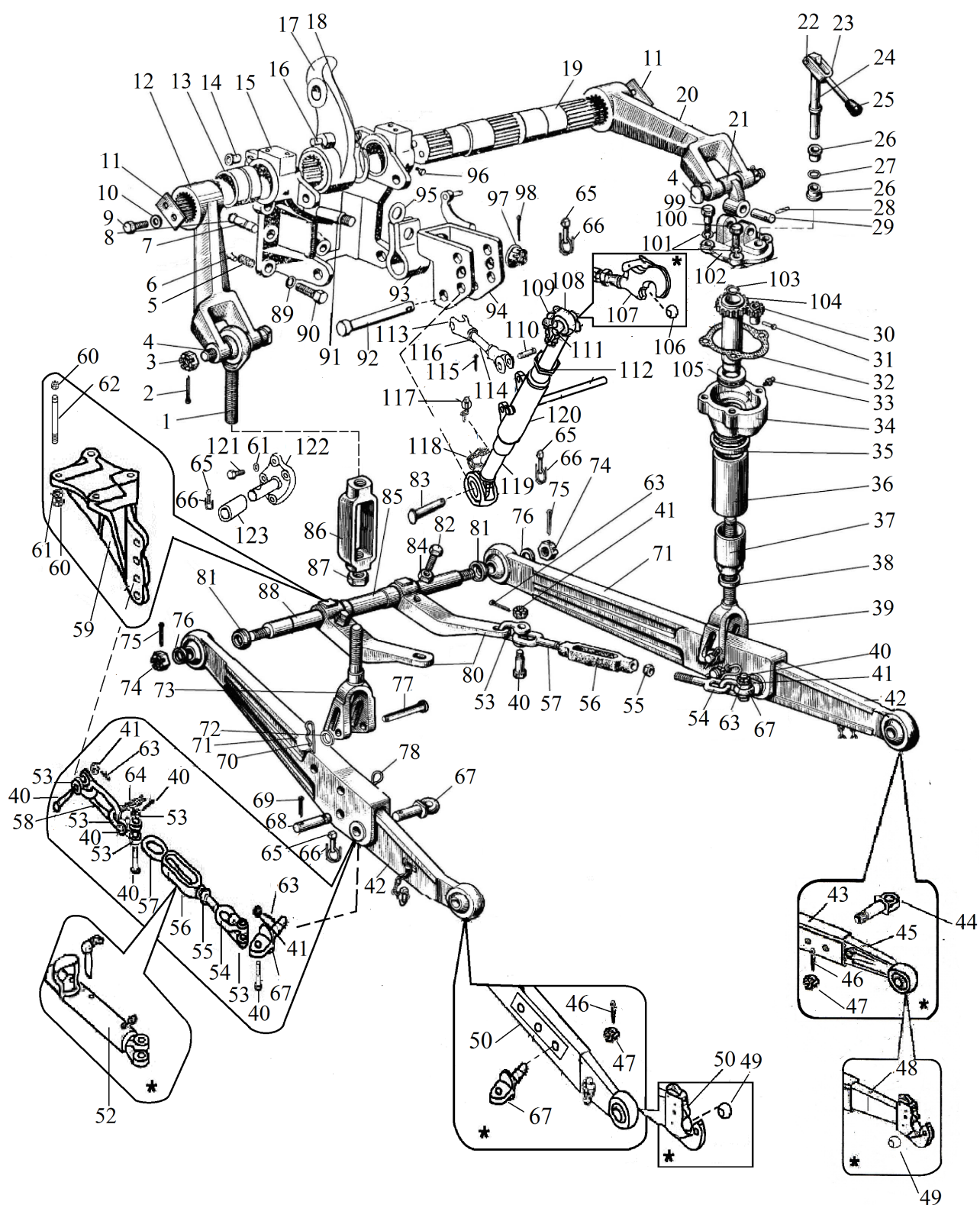
**Группа 46. Гидронавесная система**  
**Подгруппа 4605. Механизм задней навески (с силовым регулятором)**

Рис.	Поз.	Обозначение	Кол.	Наименование
46.2		1221-4605030 <sup>1)</sup>	1	Тяга телескопическая правая (под внутреннюю блокировку) (с захватом Walterscheid 2 кат) (48, 67, 68, 69, 71, 78)
		1221-4605035 <sup>1)</sup>	1	Тяга телескопическая левая (под внутреннюю блокировку) (с захватом Walterscheid 2 кат) (48, 67, 68, 69, 71, 78)
		1221-4605030-01 <sup>1)</sup>	1	Тяга телескопическая правая (под наружную блокировку) (с захватом Walterscheid 2 кат) (44, 48, 46, 47, 50, 65, 66)
		1221-4605035-01 <sup>1)</sup>	1	Тяга телескопическая левая (под наружную блокировку) (с захватом Walterscheid 2 кат) (44, 48, 46, 47, 50, 65, 66)
		A61.04.000	2	Стяжка наружная винтовая (под ось Ø32мм) (55, 56, 57)
		80-4605280 <sup>1)</sup>	2	Стяжка наружная телескопическая (52)
		1220-4605580 <sup>1)</sup>	2	Стяжка наружная винтовая (под ось Ø35мм) (54, 55, 56, 57)
		1220-4605515 <sup>1)</sup>	2	Стяжка внутренняя винтовая (под ось Ø35 мм) (54, 55, 56, 57, 80)
		50-4605115 <sup>1)</sup>	2	Стяжка внутренняя винтовая (под ось Ø32 мм) (54, 55, 56, 57, 80)
	1	A61.02.100	1	Винт (для раскоса 50-4605012)
		1220-4605075	1	Винт (для раскоса 1220-4605012)
	2		2	Шплинт 4×36.019 ГОСТ 397-79
	3	70-3003032	2	Гайка (под палец Ø18 мм)
			2	Гайка (под палец Ø20 мм) M20×1.5-6H.04.019 ГОСТ 5919-73
	4	80-4605076	2	Палец (Ø18 мм)
		50-4605076	2	Палец (Ø18, под крюк прицепной)
		921-4605076	2	Палец (Ø20 мм)
		142-4605076	2	Палец (Ø20, под крюк прицепной)
	5	21A-1601150	4	Пружина демпфера диска сцепления
	6	70-4605317	2	Ограничитель
	7	50-4605027	2	Штифт
	8	54.38.619	2	Кольцо стопорное
	9		4	Болт M12-6g×25.88.35.019 ГОСТ 7796-70
	10		4	Шайба 12 ОТ ОСТ 37.001.115-75
	11	40-4605023-A2	2	Шайба
	12	80-4605021	1	Рычаг (левый, отв. под палец-Ø18 мм)
		80-4605021-01	1	Рычаг (левый, отв. под палец-Ø20 мм)
	13	70-4605032	2	Втулка
	14	70-4605308-Б	2	Втулка
	15	70-4605016-Б	1	Кронштейн
	16	80-4605313	1	Палец
	17	70-4605024-A	1	Рычаг
	18		2	Кольцо С15 ГОСТ 13942-86
	19	70-4605023	1	Поворотный вал
		70-4605023-01	1	Поворотный вал (тропическое исполнение)
	20	80-4605022	1	Рычаг правый (отв. под палец-Ø18 мм)
		80-4605022-01	1	Рычаг правый (отв. под палец-Ø20 мм)
	21	70-4605168	1	Серьга (для раскоса 80-4605150-02)
		1220-4605168-Б	1	Серьга (для раскоса 1220-4605150)
	22	A61.01.016-Б	1	Ось (для раскоса 80-4605150-02)
		A61.01.016	1	Ось (для раскоса 1220-4605150)

<sup>1)</sup> По заказу, <sup>2)</sup> б – ширина шарнира



**Группа 46. Гидронавесная система**  
**Подгруппа 4605. Механизм задней навески (с силовым регулятором)**

Рис.	Поз.	Обозначение	Кол.	Наименование
46.2	23	A61.01.400	1	Вилка
	24	A61.01.600	1	Вал
	25	A61.01.014	1	Рукоятка
	26	A61.01.017	2	Втулка
	27		1	Кольцо 016-021-30-2-4 ГОСТ 18829-2017/9833-73
	28		1	Штифт (для раскоса 80-4605150-02) A.8×45.65Г ГОСТ 14229-93
		142-4605431	2	Кольцо (для раскоса 1220-4605150)
	29	A61.01.004	1	Палец (для раскоса 80-4605150-02)
		142-4605404-Б	1	Палец (для раскоса 1220-4605150)
	30	A61.01.001	1	Шестерня (для раскоса 80-4605150-02)
		142-4605413	1	Шестерня (для раскоса 1220-4605150)
	31	A61.01.005	1	Ось
	32	A61.01.003	1	Прокладка (для раскоса 80-4605150-02)
		142-4605421	1	Прокладка (для раскоса 1220-4605150)
	33		1	Масленка 1.3.Ц9.ХР ГОСТ 19853-74
	34	A61.01.104	1	Корпус (для раскоса 80-4605150-02)
		142-4605415	1	Корпус (для раскоса 1220-4605150)
	35	A61.01.013	1	Втулка обжимная (для раскоса 80-4605150-02)
		142-4605402	1	Втулка (для раскоса 1220-4605150)
	36	A61.01.008	1	Труба (для раскоса 80-4605150-02)
		142-4605407	1	Труба (для раскоса 1220-4605150)
	37	A61.01.011	1	Колпак (для раскоса 80-4605150-02)
		142-4605406	1	Колпак (для раскоса 1220-4605150)
	38	A61.01.009	1	Ограничитель (для раскоса 80-4605150-02)
		142-4605401	1	Ограничитель (для раскоса 1220-4605150)
	39	70-4605100	1	Вилка (для раскоса 80-4605150-02)
		1220-4605100	1	Вилка (для раскоса 1220-4605150)
	40	50-4605086	4	Болт (для стяжек 50-4605115, 1220-4605515)
		50-4605086	8	Болт (для стяжек A61.04.000, 1220-4605580)
	41		4	Гайка (для стяжек 50-4605115, 1220-4605515) M12-6H.04.019 ГОСТ 5919-73
			8	Гайка (для стяжек A61.04.000, 1220-4605580) M12-6H.04.019 ГОСТ 5919-73
	42	C50-4605040-A	1	Тяга (для тяг 50-4605030-A3-03/-04)
		H50—4605040-A2	1	Тяга (для тяг H50-4605030-A2, Ф50-4605030-A)
		C50-4605045-A	1	Тяга (для тяг 50-4605035-A3-03/-04)
		H50-4605045-A2	1	Тяга (для тяг H50-4605035-A2, Ф50-4605035-A)
	43	1220-4605050	2	Тяга (для тяг 1220-4605030/-01/-03/-05, 1220-4605035/-01/03/-05, 1221-4605030/-01,1221-4605035/-01)
	44	1220-4605108-01	2	Проушина
	45	1220-4605040-02	2	Тяга (с шарниром b <sup>2</sup> )=45мм, Ø28.7 мм)
	46		2	Шплинт 5×36.019 ГОСТ 397-79
	47	70-4605316	2	Гайка
	48	1221-4605040	1	Тяга правая (с захватом Walterscheid 2 кат)
		1221-4605040-01	1	Тяга левая (с захватом Walterscheid 2 кат)
	49	80-4605693	2	Шарнир (прикладывается к трактору)

<sup>1)</sup> По заказу, <sup>2)</sup> b – ширина шарнира

**Группа 46. Гидронавесная система**  
**Подгруппа 4605. Механизм задней навески (с силовым регулятором)**

Рис.	Поз.	Обозначение	Кол.	Наименование
46.2	50	500-4605530 <sup>1)</sup>	1	Тяга цельная укороченная с цепочкой правая 2 кат(под наружную винтовую блокировку) (с шарниром b <sup>2)</sup> =45мм, Ø28.7 мм)
		500-4605535 <sup>1)</sup>	1	Тяга цельная укороченная с цепочкой левая 2 кат (под наружную винтовую блокировку) (с шарниром b <sup>2)</sup> =45мм, Ø28.7 мм)
		80-4605530 <sup>1)</sup>	1	Тяга цельная правая 2 кат (под внутреннюю блокировку) (с шарниром b <sup>2)</sup> =45мм, Ø28.7 мм)
		80-4605535 <sup>1)</sup>	1	Тяга цельная левая 2 кат (под внутреннюю блокировку) (с шарниром b <sup>2)</sup> =45мм, Ø28.7 мм)
		80-4605530-01 <sup>1)</sup>	1	Тяга цельная правая 2 кат (под наружную телескопическую блокировку) (с шарниром b <sup>2)</sup> =45мм, Ø28.7 мм)
		80-4605535-01 <sup>1)</sup>	1	Тяга цельная левая 2 кат (под наружную телескопическую блокировку) (с шарниром b <sup>2)</sup> =45мм, Ø28.7 мм)
		80-4605630 <sup>1)</sup>	1	Тяга цельная правая (под внутреннюю блокировку) (с захватом Walterscheid 2 кат)
		80-4605635 <sup>1)</sup>	1	Тяга цельная левая (под внутреннюю блокировку) (с захватом Walterscheid 2 кат)
		80-4605630-01 <sup>1)</sup>	1	Тяга цельная правая (под наружную телескопическую блокировку) (с захватом Walterscheid 2 кат)
		80-4605635-01 <sup>1)</sup>	1	Тяга цельная левая (под наружную телескопическую блокировку) (с захватом Walterscheid 2 кат)
		80-4605730 <sup>1)</sup>	1	Тяга цельная правая (под внутреннюю блокировку) (с захватом МТЗ 2 кат)
		80-4605735 <sup>1)</sup>	1	Тяга цельная левая (под внутреннюю блокировку) (с захватом МТЗ 2 кат)
		80-4605730-01 <sup>1)</sup>	1	Тяга цельная правая (под наружную телескопическую блокировку) (с захватом МТЗ 2 кат)
		80-4605735-01 <sup>1)</sup>	1	Тяга цельная левая (под наружную телескопическую блокировку) (с захватом МТЗ 2 кат)
	52	80-4605280	2	Стяжка телескопическая
	53	A61.09.002	4	Серьга (для стяжек 50-4605115, 1220-4605515)
		A61.09.002	8	Серьга (для стяжек A61.04.000, 1220-4605580)
	54	1220-4605058	1	Винт (М20, правый) (для стяжек 1220-4605580, 1220-4605515)
		A61.04.002	1	Винт (М18, правый) (для стяжек A61.04.00, 50-4605115)
	55		2	Гайка (для стяжки 1220-4605580) М20-6Н.04.019 ГОСТ 5916-70
			2	Гайка (для стяжек A61.04.000, 50-4605115) М18-6Н.04.019 ГОСТ 5916-70
	56	A61.04.003-01	1	Стяжка (для стяжки 1220-4605580)
		A61.04.003	1	Стяжка (для стяжек A61.04.000)
	57	1220-4605058-01	1	Винт (М20, левый) (для стяжек 1220-4605580, 1220-4605515)
		A61.04.002-01	1	Винт (М18, левый) (для стяжек A61.04.00, 50-4605115)
	58	40-4605098	2	Кольцо

<sup>1)</sup> По заказу, <sup>2)</sup> b – ширина шарнира

**Группа 46. Гидронавесная система**  
**Подгруппа 4605. Механизм задней навески (с силовым регулятором)**

Рис.	Поз.	Обозначение	Кол.	Наименование
46.2	59	80-4605091	1	Кронштейн (правый)
		80-4605091-01	1	Кронштейн (левый)
	60		16	Гайка М16×1.5-6Н.6.019 ГОСТ 5915-70
	61		16	Шайба 160Т ОСТ 37.001.115-75
	62	50-4609082	8	Шпилька
	63		4	Шплинт (для стяжек 50-4605115, 1220-4605515) 3.2×18.019 ГОСТ 397-79
			8	Шплинт (для стяжек А61.04.000, 1220-4605580) 3.2×18.019 ГОСТ 397-79
	64	Н50-4605060	2	Цепочка (для тяг 500-4605530, 500-4605535)
	65	А61.05.005	4	Чека (без доп. точек)
		А61.05.005	8	Чека (с доп. точками)
	66	А61.05.004	4	Кольцо (без доп. точек)
		А61.05.004	8	Кольцо (с доп. точками)
	67	70-4605048-А	2	Проушина
	68	50-4605049-Б	2	Палец
	69		2	Шплинт 5×36.019 ГОСТ 397-79
	70	А61.07.001	2	Шплинт
	71	70-4605050	1	Тяга (для тяг 50-4605030-А3-03, 50-4605030-А3-04; Н50-4605030-А2)
		70-4605055	1	Тяга (для тяг 50-4605035-А3-03, 50-4605035-А3-04; Н50-4605035-А2)
		Ф70-4605050	1	Тяга (для тяги Ф50-4605030-А)
		Ф70-4605055	1	Тяга (для тяги Ф50-4605035-А)
	72		2	Шайба (под разъемную и цельную тяги) С18.01.019 ГОСТ 11371-78
		50-3503071	2	Шайба (под телескопическую тягу)
	73	50-4605100-Б	1	Вилка (под разъемную и цельную тяги)
		1220-4605200	1	Вилка (под телескопическую тягу)
	74	А04.02.020	2	Гайка
	75		2	Шплинт 5×45.019 ГОСТ 397-79
	76	70-4605047	2	Втулка (для разъемных и цельных тяг, без доп. точки, под ось Ø32мм)
		Ф50-4605047-А2	2	Втулка (для разъемных и цельных тяг, с доп. точкой, под ось Ø32мм)
		80-4605047	2	Шайба (для телескопической тяги, с и без доп. точки, под ось Ø35мм)
	77	Ф50-4605084	2	Палец (под разъемную и цельную тягу)
		1220-4605084	2	Палец (под телескопическую тягу)
	78	А61.07.001	2	Шплинт
	80	50-4605033-Б1	2	Кронштейн (для стяжки 50-4605115)
		80-4605033	2	Кронштейн (для стяжки 1220-4605515)
	81	50-4605068-Б1	2	Шайба (для разъемных и цельных тяг)
		80-4605068	2	Шайба (для телескопических тяг)
	82	50-4605019	2	Болт
	83	А61.10.001-02	1	Палец
	84		2	Гайка М16-6Н.04.019 ГОСТ 5916-70
	85	50-4605018-Б	1	Втулка (под стяжку 50-4605115)
		80-4605018	1	Втулка (под стяжку 1220-4605515)
	86	А61.02.001	1	Стяжка (для раскоса 50-4605012)
		142-4605422	1	Стяжка (для раскоса 1220-4605012)
	87	А61.02.003	1	Контргайка (для раскоса 50-4605012)
		142-4605424	1	Контргайка (для раскоса 1220-4605012)

<sup>1)</sup> По заказу, <sup>2)</sup> b – ширина шарнира

**Группа 46. Гидронавесная система**  
**Подгруппа 4605. Механизм задней навески (с силовым регулятором)**

Рис.	Поз.	Обозначение	Кол.	Наименование
46.2	88	70-4605026	1	Ось (для разъемных и цельных тяг, без доп. точки, Ø32мм)
		70-4605026-01	1	Ось (для разъемных и цельных тяг, без доп. точки, Ø32мм, тропическое исполнение)
		Ф50-4605026	1	Ось (для разъемных и цельных тяг, с доп. точкой, Ø32мм)
		80-4605026	1	Ось (для телескопических тяг, без доп. точки, Ø35мм)
		80-4605026-01	1	Ось (для телескопических тяг, без доп. точки, Ø35мм, тропическое исполнение)
		80-4605026-02	1	Ось (для телескопических тяг, с доп. точкой, Ø35мм)
	89		5	Шайба 200Т ОСТ 37.001.115-75
	90	70-4605036	5	Болт
	91	70-4605320	1	Болт
	92	A61.10.001	1	Палец
	93	70-4605320	1	Пружина
	94	70-4605330-Б	1	Серьга
	95	70-4605304-Б	1	Шайба
	96		2	Масленка 1.3.Ц9.ХР ГОСТ 19853-74
	97	70-4605316	1	Гайка
	98		1	Шплинт 5×36.019 ГОСТ 397-79
	99	A61.01.006	2	Болт (для раскоса 80-4605150-02)
		142-4605408	2	Болт (для раскоса 1220-4605150)
	100		2	Болт (для раскоса 80-4605150-02) M14-6g×40.88.35.019 ГОСТ 7796-70
			2	Болт (для раскоса 1220-4605150) M16- 6g×40.109.40x.019 ГОСТ 7796-70
	101		4	Шайба (для раскоса 80-4605150-02) 140Т ОСТ 37.001.115.75
			4	Шайба (для раскоса 1220-4605150) 160Т ОСТ 37.001.115-75
	102	A61.01.204	1	Крышка (для раскоса 80-4605150-02)
		142-4605418-Б	1	Крышка (для раскоса 1220-4605150)
	103	A61.01.012	1	Ограничитель (для раскоса 80-4605150-02)
		142-4605403	1	Ограничитель (для раскоса 1220-4605150)
	104	A61.01.300	1	Труба (для раскоса 80-4605150-02)
		142-4605425	1	Труба (для раскоса 1220-4605150)
	105		1	Подшипник (для раскоса 80-4605150-02) 8109 ГОСТ 7872-89
			1	Подшипник (для раскоса 1220-4605150) 8210 ГОСТ 7872-89
	106	80-4605691	1	Шарнир (b <sup>2</sup> )=51мм, Ø25.7 мм)
	107	80-4605685	1	Захват (Walterscheid 2 кат)
		80-4605785	1	Захват (СВМ 2 кат)
	108	A61.02.100-05	1	Винт (с отверстием в шарнире Ø25.7мм 2кат)
	109	A61.05.100	1	Чека (с цепочкой, 9 звеньев)
	110		1	Палец 12×32 ОСТ 37.001.163-97
	111	A61.03.001-01	1	Палец (Ø25мм)
	112	A61.02.003	1	Контргайка
	113	50-3502203	2	Вилка
	114	2522-3507161-01	1	Тяга
	115		1	Шплинт 3.2×18.019 ГОСТ 397-79
	116		2	Гайка M12×1.25-6H.04.019 ГОСТ 5916-70

<sup>1)</sup> По заказу, <sup>2)</sup> b – ширина шарнира

**Группа 46. Гидронавесная система**  
**Подгруппа 4605. Механизм задней навески (с силовым регулятором)**

Рис.	Поз.	Обозначение	Кол.	Наименование
46.2	117	A61.05.100	1	Чека (с цепочкой, 9 звеньев)
	118	A61.03.002	2	Кольцо
	119	A61.02.100-03	1	Винт
	120	82.3-4605075	1	Труба
	121		8	Болт M16-6g×40.88.35.019 ГОСТ 7796-70
	122	Ф50-4605020	2	Кронштейн (доп. точка, совместно с осью Ø32мм)
		Ф80-4605020	2	Кронштейн (доп. точка, совместно с осью Ø35мм)
	123	Ф50-4605097	2	Втулка (для кронштейна Ф50-4605020)
		Ф80-4605097	2	Втулка (для кронштейна Ф80-4605020)
1) По заказу. 2) b – ширина шарнира				



Рис. 46.3 Устройство навесное без силового регулятора

**Группа 46. Гидронавесная система**  
**Подгруппа 4605. Механизм задней навески (без силового регулятора)**

Рис.	Поз.	Обозначение	Кол.	Наименование
46.3		<b>82.3-4605010</b>	1	Механизм задней навески (комплектация с силовым регулятором) (1-123)
		82.3-4605090	1	Тяга верхняя (с шарниром Ø 25.7 мм) (108-120), 2 кат
		82.3-4605690 <sup>1)</sup>	1	Тяга верхняя (с захватом Walterscheid 2 кат) (106-120)
		82.3-4605790 <sup>1)</sup>	1	Тяга верхняя (с захватом CBM 2 кат) (106-120)
		80-4605150-02	1/0/2	Раскос регулируемый (под разъемную и цельную тяги) (22-39, 99-105)
		50-4605012	1/0/2	Раскос винтовой (под разъемную и цельную тяги) (1, 73, 86, 87)
		1220-4605012 <sup>1)</sup>	0/1/2	Раскос винтовой (под телескопическую тягу) (1, 73, 86, 87)
		1220-4605150 <sup>1)</sup>	0/1/2	Раскос шестеренчатый (под телескопическую тягу) (22-39, 99-105)
		50-4605030-A3-03 <sup>1)</sup>	1	Тяга разъемная правая 2 кат (под наружную блокировку) (с шарниром b <sup>2)</sup> =45мм, Ø28.7 мм) (42, 44, 46, 47, 65, 66)
		50-4605035-A3-03 <sup>1)</sup>	1	Тяга разъемная левая 2 кат (под наружную блокировку) (с шарниром b <sup>2)</sup> =45мм, Ø28.7 мм) (42, 44, 46, 47, 65, 66)
		50-4605030-A3-04 <sup>1)</sup>	1	Тяга разъемная правая 2 кат (под внутреннюю блокировку) (с шарниром b <sup>2)</sup> =45мм, Ø28.7 мм) (42, 67, 68, 69, 71, 78)
		50-4605035-A3-04 <sup>1)</sup>	1	Тяга разъемная левая 2 кат (под внутреннюю блокировку) (с шарниром b <sup>2)</sup> =45мм, Ø28.7 мм) (42, 67, 68, 69, 71, 78)
		H50-4605030-A2 <sup>1)</sup>	1	Тяга разъемная укороченная правая 2 кат (под наружную блокировку) (с шарниром b <sup>2)</sup> =45мм, Ø28.7 мм) (42, 65, 66, 67, 71)
		H50-4605035-A2 <sup>1)</sup>	1	Тяга разъемная укороченная левая 2 кат (под наружную блокировку) (с шарниром b <sup>2)</sup> =45мм, Ø28.7 мм) (42, 65, 66, 67, 71)
		Ф50-4605030-A <sup>1)</sup>	1	Тяга разъемная укороченная изогнутая правая 2 кат (под наружную блокировку) (с шарниром b <sup>2)</sup> =45мм, Ø28.7 мм) (42, 65, 66, 67, 71)
		Ф50-4605035-A <sup>1)</sup>	1	Тяга разъемная укороченная изогнутая левая 2 кат (под наружную блокировку) (с шарниром b <sup>2)</sup> =45мм, Ø28.7 мм) (42, 65, 66, 67, 71)
		1220-4605030 <sup>1)</sup>	2	Тяга телескопическая 2 кат (под внутреннюю блокировку) (с шарниром b <sup>2)</sup> =45мм, Ø28.7 мм) (43, 44, 46, 47, 65, 66)
		1220-4605030-01 <sup>1)</sup>	2	Тяга телескопическая 2 кат (под наружную блокировку) (с шарниром b <sup>2)</sup> =45мм, Ø28.7 мм) (43, 44, 46, 47, 65, 66)
		1220-4605030-03 <sup>1)</sup>	2	Тяга телескопическая 2 кат (под наружную телескопическую блокировку) (с шарниром b <sup>2)</sup> =45мм, Ø28.7 мм) (43, 44, 46, 47, 65, 66)
		1220-4605030-05 <sup>1)</sup>	2	Тяга телескопическая 2 кат (под внутреннюю блокировку) (с шарниром b <sup>2)</sup> =45мм, Ø28.7 мм) (43, 67, 68, 69, 71, 78)
<sup>1)</sup> По заказу, <sup>2)</sup> b – ширина шарнира				

**Группа 46. Гидронавесная система**  
**Подгруппа 4605. Механизм задней навески (без силового регулятора)**

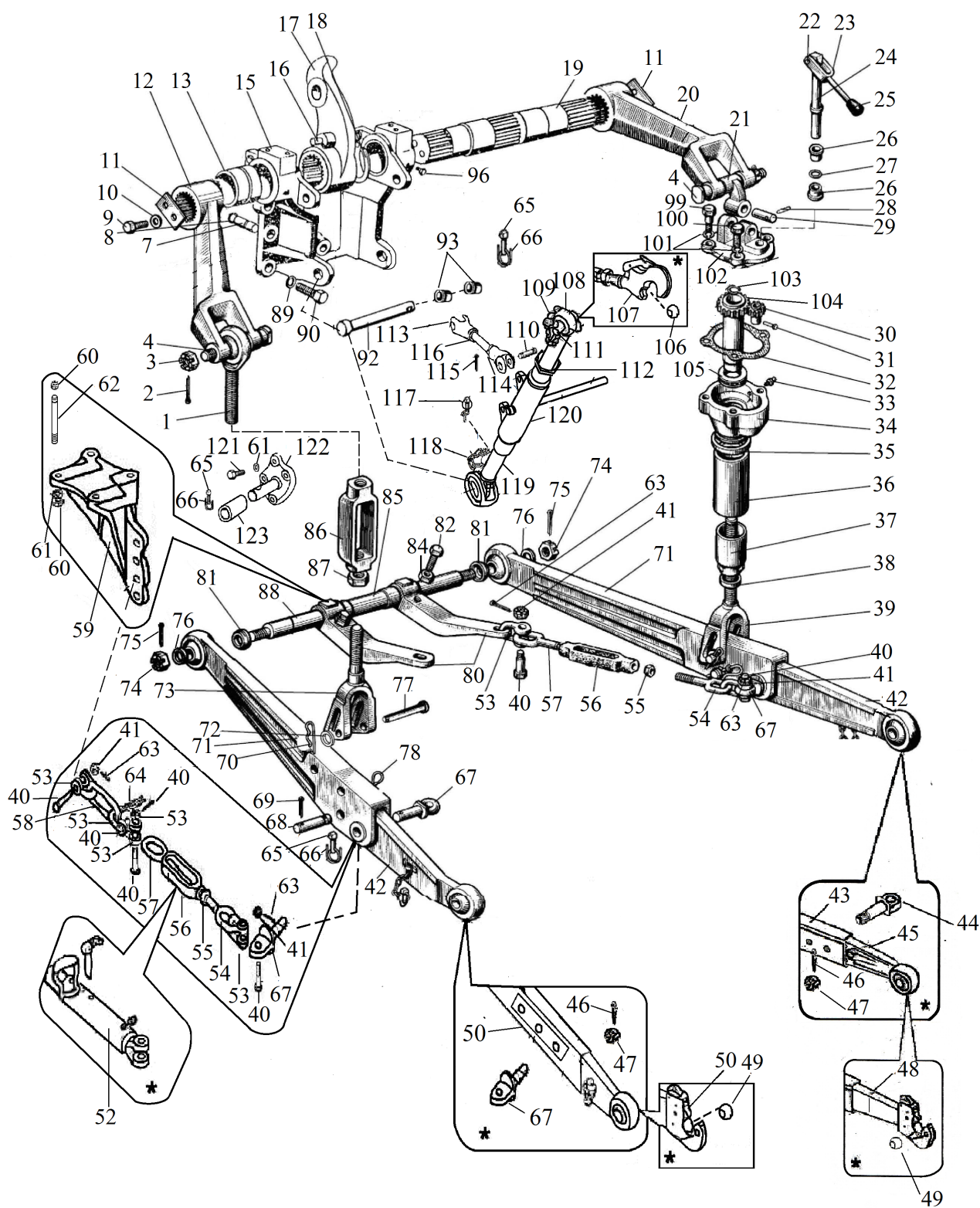
Рис.	Поз.	Обозначение	Кол.	Наименование
46.3		1221-4605030 <sup>1)</sup>	1	Тяга телескопическая правая (под внутреннюю блокировку) (с захватом Walterscheid 2 кат) (48, 67, 68, 69, 71, 78)
		1221-4605035 <sup>1)</sup>	1	Тяга телескопическая левая (под внутреннюю блокировку) (с захватом Walterscheid 2 кат) (48, 67, 68, 69, 71, 78)
		1221-4605030-01 <sup>1)</sup>	1	Тяга телескопическая правая (под наружную блокировку) (с захватом Walterscheid 2 кат) (44, 48, 46, 47, 50, 65, 66)
		1221-4605035-01 <sup>1)</sup>	1	Тяга телескопическая левая (под наружную блокировку) (с захватом Walterscheid 2 кат) (44, 48, 46, 47, 50, 65, 66)
		A61.04.000	2	Стяжка наружная винтовая (под ось Ø32мм) (55, 56, 57)
		80-4605280 <sup>1)</sup>	2	Стяжка наружная телескопическая (52)
		1220-4605580 <sup>1)</sup>	2	Стяжка наружная винтовая (под ось Ø35мм) (54, 55, 56, 57)
		1220-4605515 <sup>1)</sup>	2	Стяжка внутренняя винтовая (под ось Ø35 мм) (54, 55, 56, 57, 80)
		50-4605115 <sup>1)</sup>	2	Стяжка внутренняя винтовая (под ось Ø32 мм) (54, 55, 56, 57, 80)
	1	A61.02.100	1	Винт (для раскоса 50-4605012)
		1220-4605075	1	Винт (для раскоса 1220-4605012)
	2		2	Шплинт 4×36.019 ГОСТ 397-79
	3	70-3003032	2	Гайка (под палец Ø18 мм)
			2	Гайка (под палец Ø20 мм) M20×1.5-6H.04.019 ГОСТ 5919-73
	4	80-4605076	2	Палец (Ø18 мм)
		50-4605076	2	Палец (Ø18, под крюк прицепной)
		921-4605076	2	Палец (Ø20 мм)
		142-4605076	2	Палец (Ø20, под крюк прицепной)
	7	50-4605027	2	Штифт
	8	54.38.619	2	Кольцо стопорное
	9		4	Болт M12-6g×25.88.35.019 ГОСТ 7796-70
	10		4	Шайба 12 ОТ ОСТ 37.001.115-75
	11	40-4605023-A2	2	Шайба
	12	80-4605021	1	Рычаг (левый, отв. под палец-Ø18 мм)
		80-4605021-01	1	Рычаг (левый, отв. под палец-Ø20 мм)
	13	70-4605032	2	Втулка
	15	70-4605016-Б	1	Кронштейн
		80-4605016-01	1	Кронштейн
	16	80-4605313	1	Палец
	17	70-4605024-A	1	Рычаг
	18		2	Кольцо С15 ГОСТ 13942-86
	19	70-4605023	1	Поворотный вал
		70-4605023-01	1	Поворотный вал (тропическое исполнение)
	20	80-4605022	1	Рычаг правый (отв. под палец-Ø18 мм)
		80-4605022-01	1	Рычаг правый (отв. под палец-Ø20 мм)
	21	70-4605168	1	Серьга (для раскоса 80-4605150-02)
		1220-4605168-Б	1	Серьга (для раскоса 1220-4605150)
	22	A61.01.016	1	Ось (для раскоса 80-4605150-02)
		A61.01.016	1	Ось (для раскоса 1220-4605150)
	23	A61.01.400	1	Вилка
	24	A61.01.600	1	Вал

<sup>1)</sup> По заказу, <sup>2)</sup> b – ширина шарнира



**Группа 46. Гидронавесная система**  
**Подгруппа 4605. Механизм задней навески (без силового регулятора)**

Рис.	Поз.	Обозначение	Кол.	Наименование
46.3	25	A61.01.014	1	Рукоятка
	26	A61.01.017	2	Втулка
	27		1	Кольцо 016-021-30-2-4 ГОСТ 18829-2017/9833-73
	28		1	Штифт (для раскоса 80-4605150-02) А.8×45.65Г ГОСТ 14229-93
		142-4605431	2	Кольцо (для раскоса 1220-4605150)
	29	A61.01.004	1	Палец (для раскоса 80-4605150-02)
		142-4605404-Б	1	Палец (для раскоса 1220-4605150)
	30	A61.01.001	1	Шестерня (для раскоса 80-4605150-02)
		142-4605413	1	Шестерня (для раскоса 1220-4605150)
	31	A61.01.005	1	Ось
	32	A61.01.003	1	Прокладка (для раскоса 80-4605150-02)
		142-4605421	1	Прокладка (для раскоса 1220-4605150)
	33		1	Масленка 1.3.Ц9.ХР ГОСТ 19853-74
	34	A61.01.104	1	Корпус (для раскоса 80-4605150-02)
		142-4605415	1	Корпус (для раскоса 1220-4605150)
	35	A61.01.013	1	Втулка обжимная (для раскоса 80-4605150-02)
		142-4605402	1	Втулка (для раскоса 1220-4605150)
	36	A61.01.008	1	Труба (для раскоса 80-4605150-02)
		142-4605407	1	Труба (для раскоса 1220-4605150)
	37	A61.01.011	1	Колпак (для раскоса 80-4605150-02)
		142-4605406	1	Колпак (для раскоса 1220-4605150)
	38	A61.01.009	1	Ограничитель (для раскоса 80-4605150-02)
		142-4605401	1	Ограничитель (для раскоса 1220-4605150)
	39	70-4605100	1	Вилка (для раскоса 80-4605150-02)
		1220-4605100	1	Вилка (для раскоса 1220-4605150)
	40	50-4605086	4	Болт (для стяжек 50-4605115, 1220-4605515)
		50-4605086	8	Болт (для стяжек А61.04.000, 1220-4605580)
	41		4	Гайка (для стяжек 50-4605115, 1220-4605515) М12-6Н.04.019 ГОСТ 5919-73
			8	Гайка (для стяжек А61.04.000, 1220-4605580) М12-6Н.04.019 ГОСТ 5919-73
	42	C50-4605040-A	1	Тяга (для тяг 50-4605030-A3-03/-04)
		H50-4605040-A2	1	Тяга (для тяг H50-4605030-A2, Ф50-4605030-A)
		C50-4605045-A	1	Тяга (для тяг 50-4605035-A3-03/-04)
		H50-4605045-A2	1	Тяга (для тяг H50-4605035-A2, Ф50-4605035-A)
	43	1220-4605050	2	Тяга (для тяг 1220-4605030/-01/-03/-05, 1220-4605035/-01/03/-05, 1221-4605030/-01,1221-4605035/-01)
	44	1220-4605108-01	2	Проушина
	45	1220-4605040-02	2	Тяга (с шарниром b <sup>2</sup> )=45мм, Ø28.7 мм)
	46		2	Шплинт 5×36.019 ГОСТ 397-79
	47	70-4605316	2	Гайка
	48	1221-4605040	1	Тяга правая (с захватом Walterscheid 2 кат)
		1221-4605040-01	1	Тяга левая (с захватом Walterscheid 2 кат)
	49	80-4605693	2	Шарнир (прикладывается к трактору)
	50	500-4605530 <sup>1)</sup>	1	Тяга цельная укороченная с цепочкой правая 2 кат (под наружную винтовую блокировку) (с шарниром b <sup>2</sup> )=45мм, Ø28.7 мм)
		500-4605535 <sup>1)</sup>	1	Тяга цельная укороченная с цепочкой левая 2 кат (под наружную винтовую блокировку) (с шарниром b <sup>2</sup> )=45мм, Ø28.7 мм)

<sup>1)</sup> По заказу, <sup>2)</sup> b – ширина шарнира

**Группа 46. Гидронавесная система**  
**Подгруппа 4605. Механизм задней навески (без силового регулятора)**

Рис.	Поз.	Обозначение	Кол.	Наименование
46.3	50	80-4605530 <sup>1)</sup>	1	Тяга цельная правая 2 кат (под внутреннюю блокировку) (с шарниром b <sup>2)</sup> =45мм, Ø28.7 мм)
		80-4605535 <sup>1)</sup>	1	Тяга цельная левая 2 кат (под внутреннюю блокировку) (с шарниром b <sup>2)</sup> =45мм, Ø28.7 мм)
		80-4605530-01 <sup>1)</sup>	1	Тяга цельная правая 2 кат (под наружную блокировку) (с шарниром b <sup>2)</sup> =45мм, Ø28.7 мм)
		80-4605535-01 <sup>1)</sup>	1	Тяга цельная левая 2 кат (под наружную блокировку) (с шарниром b <sup>2)</sup> =45мм, Ø28.7 мм)
		80-4605630 <sup>1)</sup>	1	Тяга цельная правая (под внутреннюю блокировку) (с захватом Walterscheid 2 кат)
		80-4605635 <sup>1)</sup>	1	Тяга цельная левая (под внутреннюю блокировку) (с захватом Walterscheid 2 кат)
		80-4605630-01 <sup>1)</sup>	1	Тяга цельная правая (под наружную телескопическую блокировку) (с захватом Walterscheid 2 кат)
		80-4605635-01 <sup>1)</sup>	1	Тяга цельная левая (под наружную телескопическую блокировку) (с захватом Walterscheid 2 кат)
		80-4605730 <sup>1)</sup>	1	Тяга цельная правая (под внутреннюю блокировку) (с захватом МТЗ 2 кат)
		80-4605735 <sup>1)</sup>	1	Тяга цельная левая (под внутреннюю блокировку) (с захватом МТЗ 2 кат)
		80-4605730-01 <sup>1)</sup>	1	Тяга цельная правая (под наружную блокировку) (с захватом МТЗ 2 кат)
		80-4605735-01 <sup>1)</sup>	1	Тяга цельная левая (под наружную блокировку) (с захватом МТЗ 2 кат)
	52	80-4605280	2	Стяжка телескопическая
	53	A61.09.002	4	Серьга (для стяжек 50-4605115, 1220-4605515)
		A61.09.002	8	Серьга (для стяжек A61.04.000, 1220-4605580)
	54	1220-4605058	1	Винт (М20, правый) (для стяжек 1220-4605580, 1220-4605515)
		A61.04.002	1	Винт (М18, правый) (для стяжек A61.04.00, 50-4605115)
	55		2	Гайка М20-6Н.04.019 ГОСТ 5916-70 (для стяжки 1220-4605580)
			2	Гайка М18-6Н.04.019 ГОСТ 5916-70 (для стяжек A61.04.000, 50-4605115)
	56	A61.04.003-01	1	Стяжка (для стяжки 1220-4605580)
		A61.04.003	1	Стяжка (для стяжек A61.04.000)
	57	1220-4605058-01	1	Винт (М20, левый) (для стяжек 1220-4605580, 1220-4605515)
		A61.04.002-01	1	Винт (М18, левый) (для стяжек A61.04.00, 50-4605115)
	58	40-4605098	2	Кольцо
	59	80-4605091	1	Кронштейн (правый)
		80-4605091-01	1	Кронштейн (левый)
	60		16	Гайка М16×1.5-6Н.6.019 ГОСТ 5915-70
	61		16	Шайба 16ОТ ОСТ 37.001.115-75
	62	50-4609082	8	Шпилька
	63		4	Шплинт 3.2×18.019 ГОСТ 397-79 (для стяжек 50-4605115, 1220-4605515)
			8	Шплинт 3.2×18.019 ГОСТ 397-79 (для стяжек A61.04.000, 1220-4605580)
	64	H50-4605060	2	Цепочка (для тяг 500-4605530, 500-4605535)

<sup>1)</sup> По заказу, <sup>2)</sup> b – ширина шарнира

**Группа 46. Гидронавесная система**  
**Подгруппа 4605. Механизм задней навески (без силового регулятора)**

Рис.	Поз.	Обозначение	Кол.	Наименование
46.3	65	A61.05.005	4	Чека (без доп. точек)
		A61.05.005	8	Чека (с доп. точками)
	66	A61.05.004	4	Кольцо (без доп. точек)
		A61.05.004	8	Кольцо (с доп. точками)
	67	70-4605048-A	2	Проушина
	68	50-4605049-B	2	Палец
	69		2	Шплинт 5×36.019 ГОСТ 397-79
	70	A61.07.001	2	Шплинт
	71	70-4605050	1	Тяга (для тяг 50-4605030-A3-03, 50-4605030-A3-04; H50-4605030-A2)
		70-4605055	1	Тяга (для тяг 50-4605035-A3-03, 50-4605035-A3-04; H50-4605035-A2)
		Ф70-4605050	1	Тяга (для тяги Ф50-4605030-A)
		Ф70-4605055	1	Тяга (для тяги Ф50-4605035-A)
	72		2	Шайба (под разъемную и цельную тяги) С18.01.019 ГОСТ 11371-78
		50-3503071	2	Шайба (под телескопическую тягу)
	73	50-4605100-B	1	Вилка (под разъемную и цельную тяги)
		1220-4605200	1	Вилка (под телескопическую тягу)
	74	A04.02.020	2	Гайка
	75		2	Шплинт 5×45.019 ГОСТ 397-79
	76	70-4605047	2	Втулка (для разъемных и цельных тяг, без доп. точки, под ось Ø32мм)
		Ф50-4605047-A2	2	Втулка (для разъемных и цельных тяг, с доп. точкой, под ось Ø32мм)
		80-4605047	2	Шайба (для телескопической тяги, с и без доп. точки, под ось Ø35мм)
	77	Ф50-4605084	2	Палец (под разъемную и цельную тягу)
		1220-4605084	2	Палец (под телескопическую тягу)
	78	A61.07.001	2	Шплинт
	80	50-4605033-B1	2	Кронштейн (для стяжки 50-4605115)
		80-4605033	2	Кронштейн (для стяжки 1220-4605515)
	81	50-4605068-B1	2	Шайба (для разъемных и цельных тяг)
		80-4605068	2	Шайба (для телескопических тяг)
	82	50-4605019	2	Болт
	84		2	Гайка M16-6H.04.019 ГОСТ 5916-70
	85	50-4605018-B	1	Втулка (под стяжку 50-4605115)
		80-4605018	1	Втулка (под стяжку 1220-4605515)
	86	A61.02.001	1	Стяжка (для раскоса 50-4605012)
		142-4605422	1	Стяжка (для раскоса 1220-4605012)
	87	A61.02.003	1	Контргайка (для раскоса 50-4605012)
		142-4605424	1	Контргайка (для раскоса 1220-4605012)
	88	70-4605026	1	Ось (для разъемных и цельных тяг, без доп. точки, Ø32мм)
		70-4605026-01	1	Ось (для разъемных и цельных тяг, без доп. точки, Ø32мм, тропическое исполнение)
		Ф50-4605026	1	Ось (для разъемных и цельных тяг, с доп. точкой, Ø32мм)
		80-4605026	1	Ось (для телескопических тяг, без доп. точки, Ø35мм)
		80-4605026-01	1	Ось (для телескопических тяг, без доп. точки, Ø35мм, тропическое исполнение)
		80-4605026-02	1	Ось (для телескопических тяг, с доп. точкой, Ø35мм)
	89		5	Шайба 200Т ОСТ 37.001.115-75
	90	70-4605036	5	Болт

<sup>1)</sup> По заказу, <sup>2)</sup> b – ширина шарнира

**Группа 46. Гидронавесная система**  
**Подгруппа 4605. Механизм задней навески (без силового регулятора)**

Рис.	Поз.	Обозначение	Кол.	Наименование
46.3	92	A61.10.001	1	Палец
	93	40-4605047-Б	2	Втулка
	96		2	Масленка 1.3.Ц9.ХР ГОСТ 19853-74
	99	A61.01.006	2	Болт (для раскоса 80-4605150-02)
		142-4605408	2	Болт (для раскоса 1220-4605150)
	100		2	Болт (для раскоса 80-4605150-02) М14-6g×40.88.35.019 ГОСТ 7796-70
			2	Болт (для раскоса 1220-4605150) М16-6g×40.109.40х.019 ГОСТ 7796-70
	101		4	Шайба (для раскоса 80-4605150-02) 14ОТ ОСТ 37.001.115.75
			4	Шайба (для раскоса 1220-4605150) 16ОТ ОСТ 37.001.115.75
	102	A61.01.204	1	Крышка (для раскоса 80-4605150-02)
		142-4605418-Б	1	Крышка (для раскоса 1220-4605150)
	103	A61.01.012	1	Ограничитель (для раскоса 80-4605150-02)
		142-4605403	1	Ограничитель (для раскоса 1220-4605150)
	104	A61.01.300	1	Труба (для раскоса 80-4605150-02)
		142-4605425	1	Труба (для раскоса 1220-4605150)
	105		1	Подшипник (для раскоса 80-4605150-02) 8109 ГОСТ 7872-89
			1	Подшипник (для раскоса 1220-4605150) 8210 ГОСТ 7872-89
	106	80-4605691	1	Шарнир (b <sup>2</sup> )=51мм, Ø25.7 мм)
	107	80-4605685	1	Захват (Walterscheid 2 кат)
		80-4605785	1	Захват (СВМ 2 кат)
	108	A61.02.100-05	1	Винт (с отверстием в шарнире Ø25.7мм 2кат)
	109	A61.05.100	1	Чека (с цепочкой, 9 звеньев)
	110		1	Палец 12×32 ОСТ 37.001.163-97
	111	A61.03.001-01	1	Палец (Ø25мм)
	112	A61.02.003	1	Контргайка
	113	50-3502203	2	Вилка
	114	2522-3507161-01	1	Тяга
	115		1	Шплинт 3.2×18.019 ГОСТ 397-79
	116		2	Гайка М12×1.25-6Н.04.019 ГОСТ 5916-70
	117	A61.05.100	1	Чека (с цепочкой, 9 звеньев)
	118	A61.03.002	2	Кольцо
	119	A61.02.100-03	1	Винт
	120	82.3-4605075	1	Труба
	121		8	Болт М16-6g×40.88.35.019 ГОСТ 7796-70
	122	Ф50-4605020	2	Кронштейн (доп. точка, совместно с осью Ø32мм)
		Ф80-4605020	2	Кронштейн (доп. точка, совместно с осью Ø35мм)
	123	Ф50-4605097	2	Втулка (для кронштейна Ф50-4605020)
		Ф80-4605097	2	Втулка (для кронштейна Ф80-4605020)

<sup>1)</sup> По заказу, <sup>2)</sup> b – ширина шарнира



Рис. 46.4. Стяжка телескопическая

**Группа 46. Гидронавесная система**  
**Подгруппа 4605. Стяжка телескопическая**

Рис.	Поз.	Обозначение	Кол.	Наименование
46.4		<b>80-4605280</b>		Стяжка телескопическая
	1	80-4605281	1	Вилка
	2	80-4605283 или 16x80 ОСТ 37.001.163-97	1	Ось (L=75 мм)
			1	Палец
	3	80-4605282-Б	1	Серьга
	4	50-4609018 или 50-4609018-А	1	Пружина
	5	80-4605293	1	Пластина
	6	80-4605289	1	Рукоятка
	7	80-4605290	1	Чека
	8	80-4605285-Б	1	Труба
	9	80-4605288-Б	1	Ползун
	10	70-4619042	1	Шайба
	11	921-4605284	1	Винт
	12		1	Шплинт 3,2x25.019 ГОСТ 397-79
	13		1	Шайба С 16.01.019 ГОСТ 11371-78

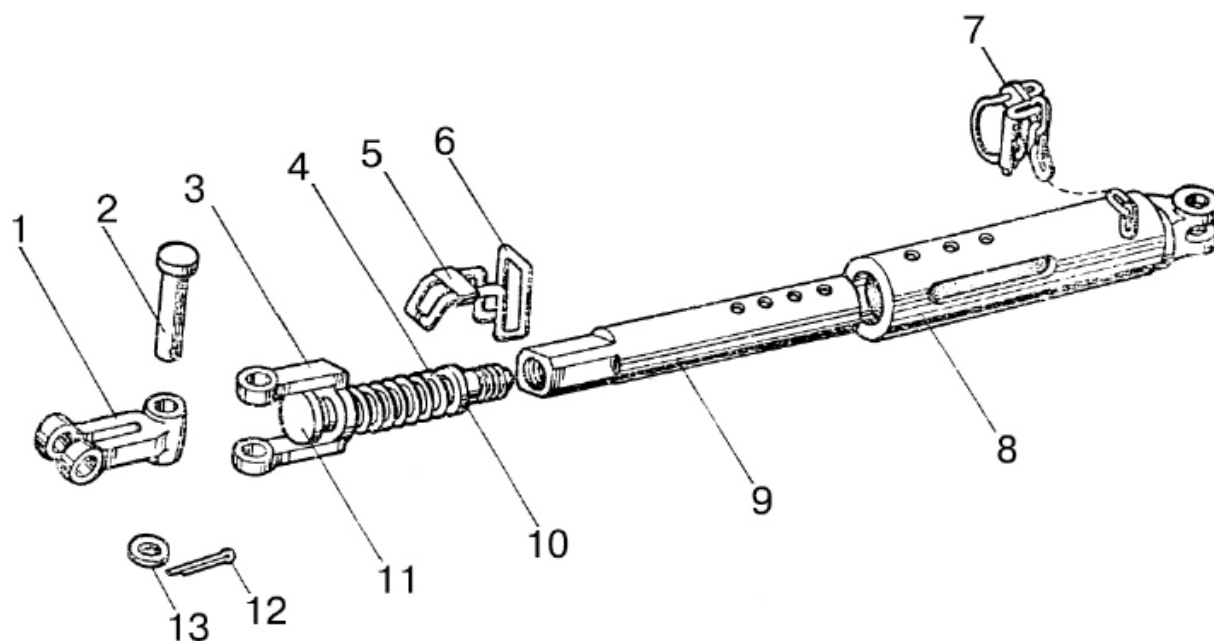

Рис. 46.5 Захват Walterscheid

**Группа 46. Гидронавесная система**  
**Подгруппа 4605. Захват «Walterscheid» 2кат.**

Рис.	Поз.	Обозначение	Кол.	Наименование
46.5	1	574934	1	Захват нижний 208147
	2	506618	1	Комплект защелки 202396
	3	506620	1	Крышка приводного механизма 200029
	4	506622	1	Пружинный штифт 8х16 308511
	5	506623	1	Защелка С 308515
	6	506625	1	Пружина 308524
	7	506628	1	Пружинный штифт 10х32 099432
	8	506628	1	Пружинный штифт 10х32 099432
	9	506631	1	Пружинный штифт 6х28 010486

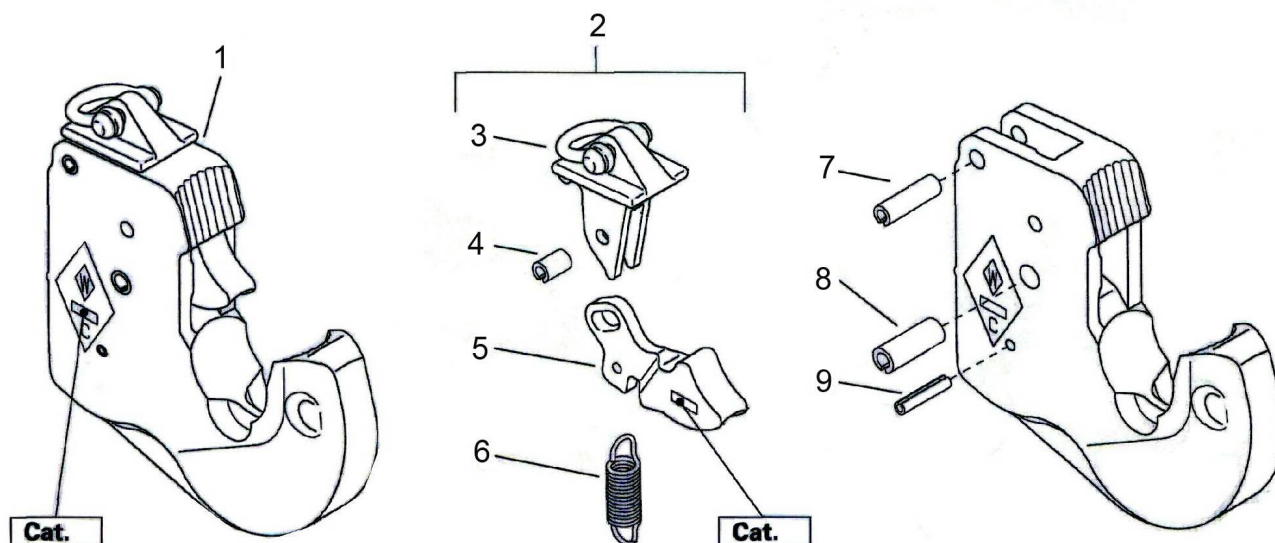

Рис. 46.6 Захват МТЗ

**Группа 46. Гидронавесная система**  
**Подгруппа 4605. Захват МТЗ 2кат.**

Рис.	Поз.	Обозначение	Кол.	Наименование
46.6		<b>1000-4605300</b>	1	Захват
	1	1000-4605305	1	Фиксатор
	2	1000-4605309	1	Ось
	3	1000-4605316	1	Вилка
	4	1000-4605310	1	Корпус захвата
	5	1000-4605308	1	Пружина
	6	1000-4605306	1	Вилка
	7	1000-4605317	2	Палец
	8	1000-4605321	1	Штифт
	9	1000-4605322	1	Втулка



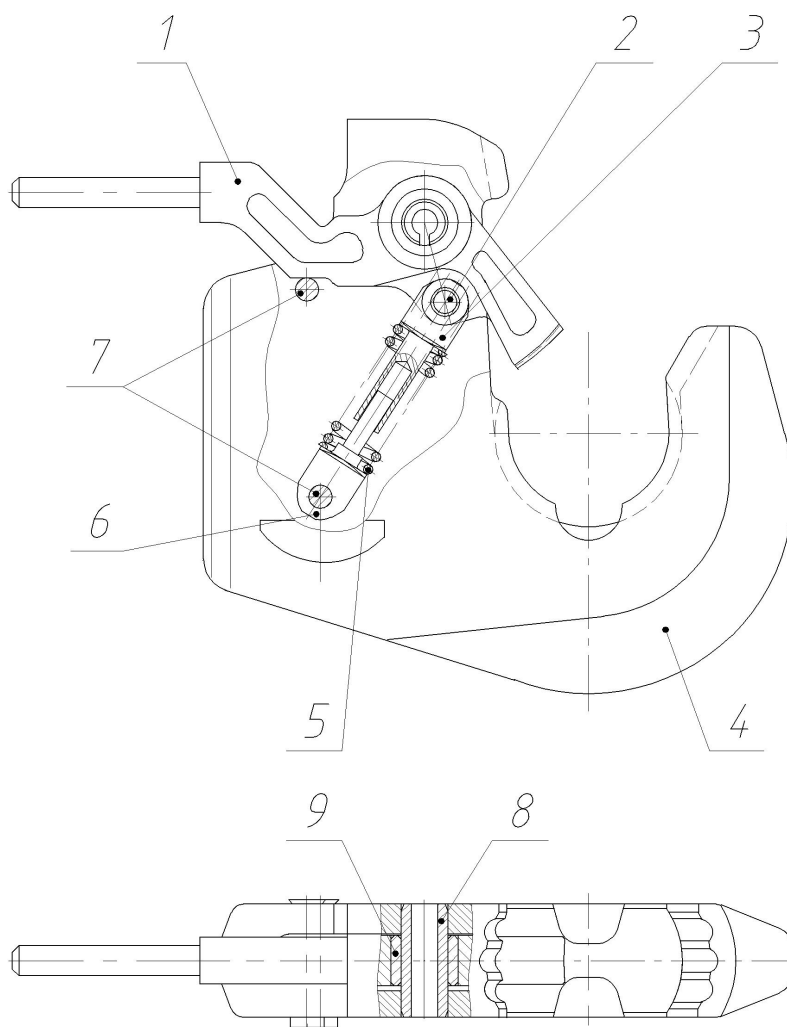

Рис. 46.7 Поперечина

**Группа 46. Гидросистема раздельно-агрегатная**  
**Подгруппа 4605. Поперечина**

Рис.	Поз.	Обозначение	Кол.	Наименование
46.7		1220-4605025	1	Поперечина

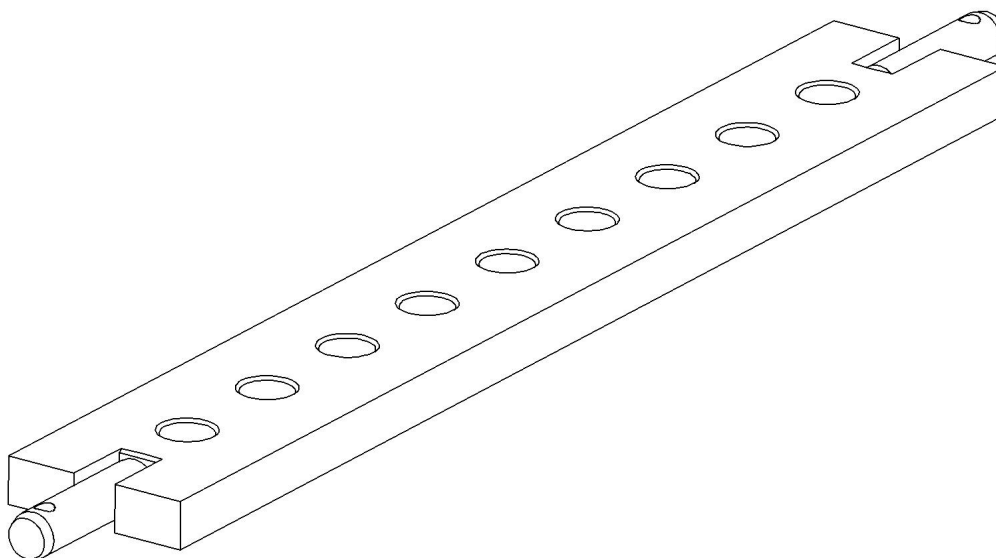

Рис. 46.8 Поперечина

**Группа 46. Гидросистема раздельно-агрегатная**  
**Подгруппа 4605. Поперечина**

Рис.	Поз.	Обозначение	Кол.	Наименование
46.8		<b>822-4605085</b>	1	Поперечина
	1	822-4605060	2	Наконечник
	2	822-4605065	1	Поперечина
	3	822-4605070	1	Шкворень
	4	80-4605047	2	Шайба
	5	A04.02.020	2	Гайка
	6	A61.07.001	1	Шплинт
	7		2	Шплинт 5x45.019 ГОСТ 397-79

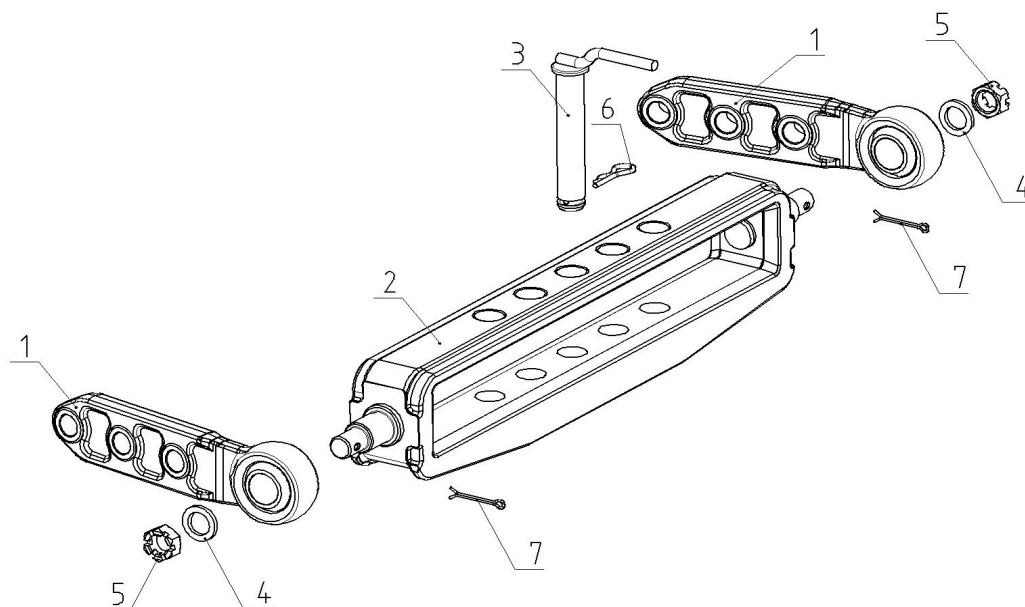

Рис. 46.9 Поперечина

**Группа 46. Гидросистема раздельно-агрегатная**  
**Подгруппа 4605. Поперечина**

Рис.	Поз.	Обозначение	Кол.	Наименование
<b>46.9</b>	1	80-4605046	1	Поперечина
	2	A61.10.002	2	Палец
	3	50-4605079-Б	1	Шкворень
	4	A61.11.001	1	Вилка
	5	A61.07.001	3	Шплинт

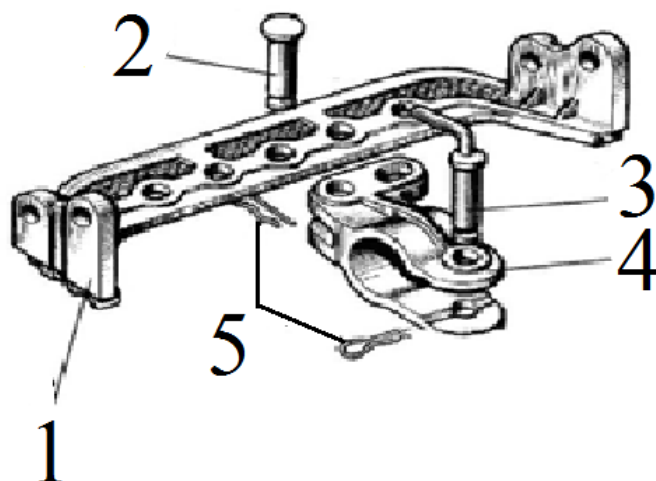

Рис. 46.10. Гидросистема 900Р-4600010 с силовым регулятором (лист 1 из 3)



Рис. 46.10. Гидросистема 900P-4600010 с силовым регулятором (лист 2 из 3)

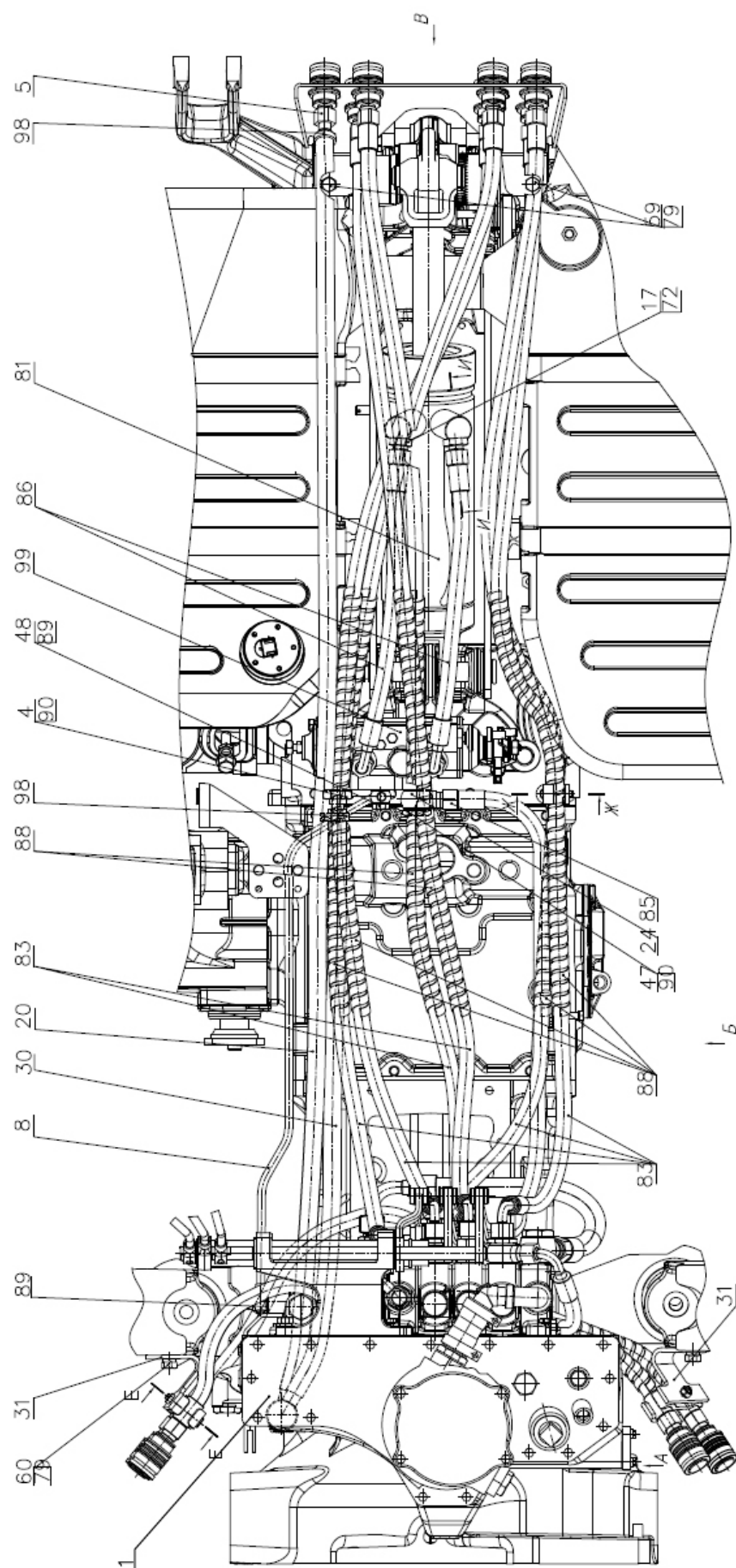

Рис. 46.10. Гидросистема 900P-4600010 с силовым регулятором (лист 3 из 3)

**Группа 46. Гидросистема**  
**Подгруппа 4607. Гидроагрегаты и арматура**

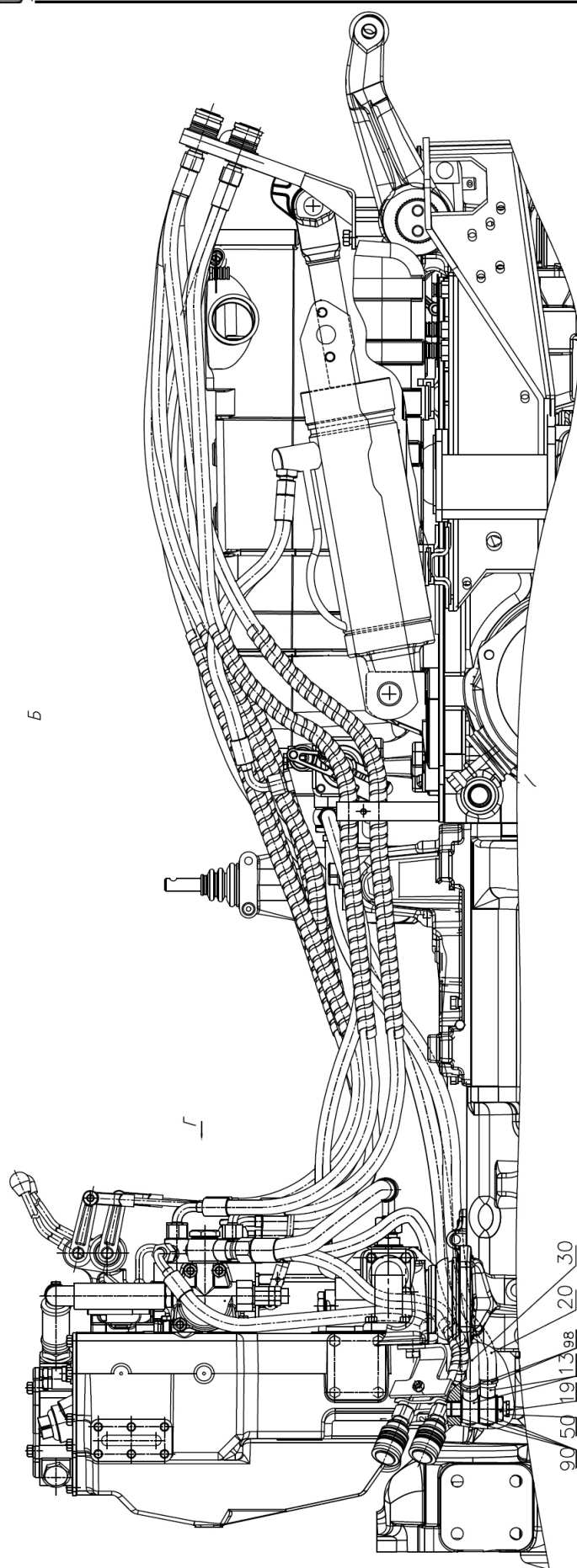
Рис.	Поз.	Обозначение	Кол.	Наименование
46.10		<b>900P-4600010</b>		Гидросистема (с силовым регулятором)
	1	900P-4600015	1	Корпус гидросистемы
	4	E1021-4607020	1	Труба
	5	1200P-4607550	1	Труба
	6	82-4607540-01	1	Кронштейн
		82-4607540 <sup>2)</sup>	1	Кронштейн
	8	80-4607200	1	Труба
	13	C80-4607380	2	Труба
	17	H.036.65.000-A2-06	1	Клапан замедлительный
	19	E1221-4607332	1	Болт
	20	РНД 14-23-1,6-56	1	Шланг
	22	P3022-4607218	1	Планка
	24	530-4614029	1	Угольник
	26	P90-4607018-01	1	Кронштейн
	28	P90-4607021-01	1	Втулка
	30	РНД 14-23-1,6-34	1	Шланг
	31	M80-4607017	2 <sup>1)</sup>	Кронштейн
	38	70-1405089	1	Штуцер ввертный
	44	50-4608049	1	Прокладка
	46	40-4607029-A	4 <sup>1)</sup>	Планка
	47	40-4607032	1	Болт зажимной
	48	D18-051	2	Болт
	50	9901.04	1	Пробка коническая 1/4"
	52		2 <sup>1)</sup>	Болт М8-6gx45.88.35.019 ГОСТ 7795-70
	56		1	Болт М8-6gx35.88.35.019 ГОСТ 7796-70
	59		2	Болт М12-6gx20.88.35.019 ГОСТ 7796-70
	60		1	Болт М12-6gx30.88.35.019 ГОСТ 7796-70
	61		4	Болт М14x1,5-6gx45.88.35.019 ГОСТ 7796-70
	68		2 <sup>1)</sup>	Гайка М8-6Н.6.019 ГОСТ 5915-70
	72		2	Кольцо 017-022-30-1-4 ГОСТ 18829-2017/ГОСТ 9833-73
	77		1 2 <sup>1)</sup>	Шайба 8Т ОСТ 37.001.115-75
	79		3	Шайба 12 ОТ ОСТ 37.001.115-75
	80		4	Шайба 14 ОТ ОСТ 37.001.115-75
	81	4600.02	1	Гидроцилиндр Ц100x200-3
	81	4600.07	1 <sup>3)</sup>	Гидроцилиндр Ц110x200-3
	83	4600.602	2 4 <sup>2)</sup>	Рукав высокого давления ф10x2SC 780-4607140-02
	85	4600.606	1	Рукав высокого давления ф10x2SC 780-4607140-06
	86	4600.612	2	Рукав высокого давления ф10x2SC 780-4607140-12
	88	4600.731	2 4 <sup>2)</sup>	Спираль защитная Ду=10, L=750мм
	89	4600.18	4	Шайба РМ14
	90	4600.20	6	Шайба РМ1/2"
	98	5000.02	4	Хомут с червячной резьбой 16-27
	99	80-4614020	1	Регулятор
1) по заказу боковые выходы 2) по заказу 3 пары задних выходов 3) по заказу цилиндр повышенной грузоподъемности.				

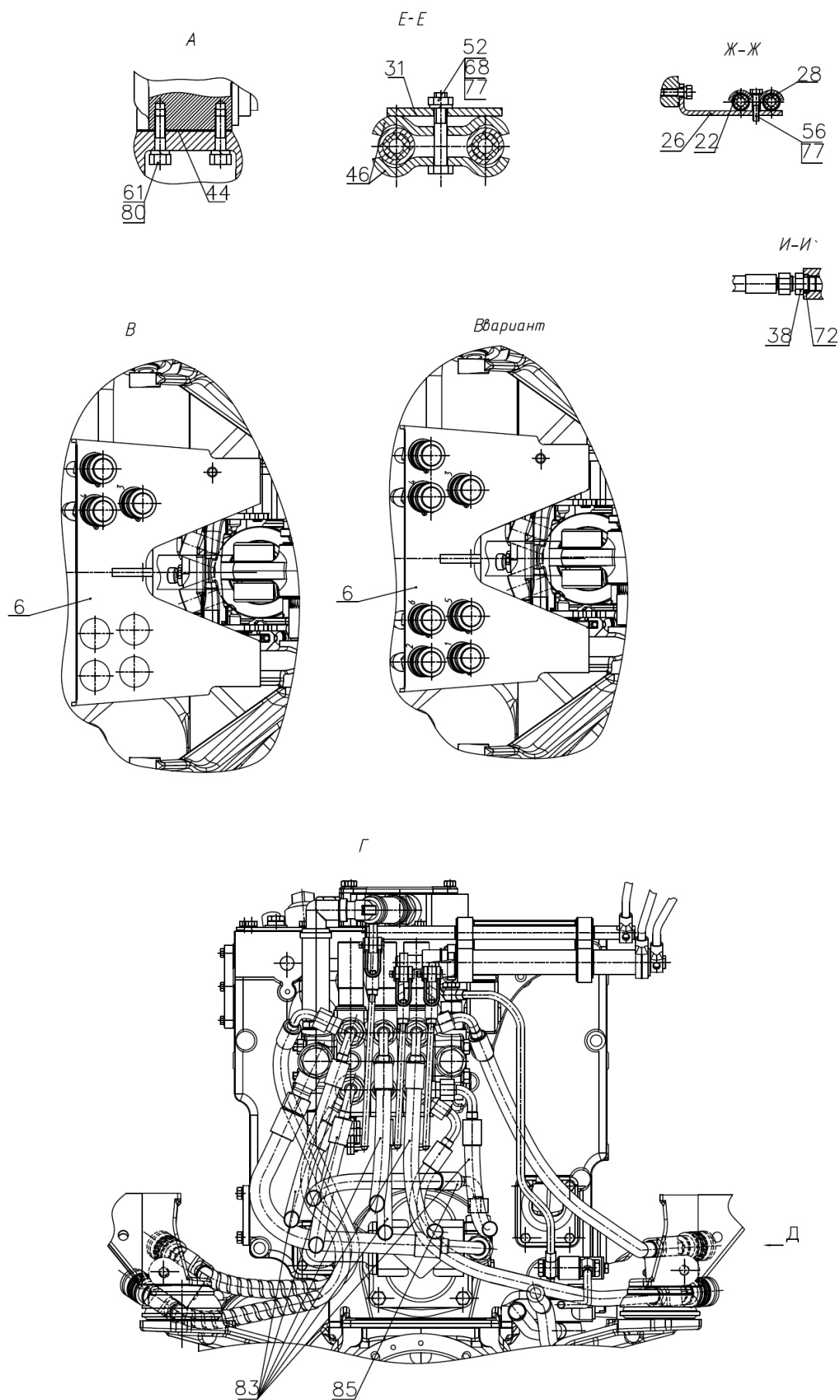

Рис. 46.11. Гидросистема 900P-4600010-01 без силового регулятора (лист 1 из 2)



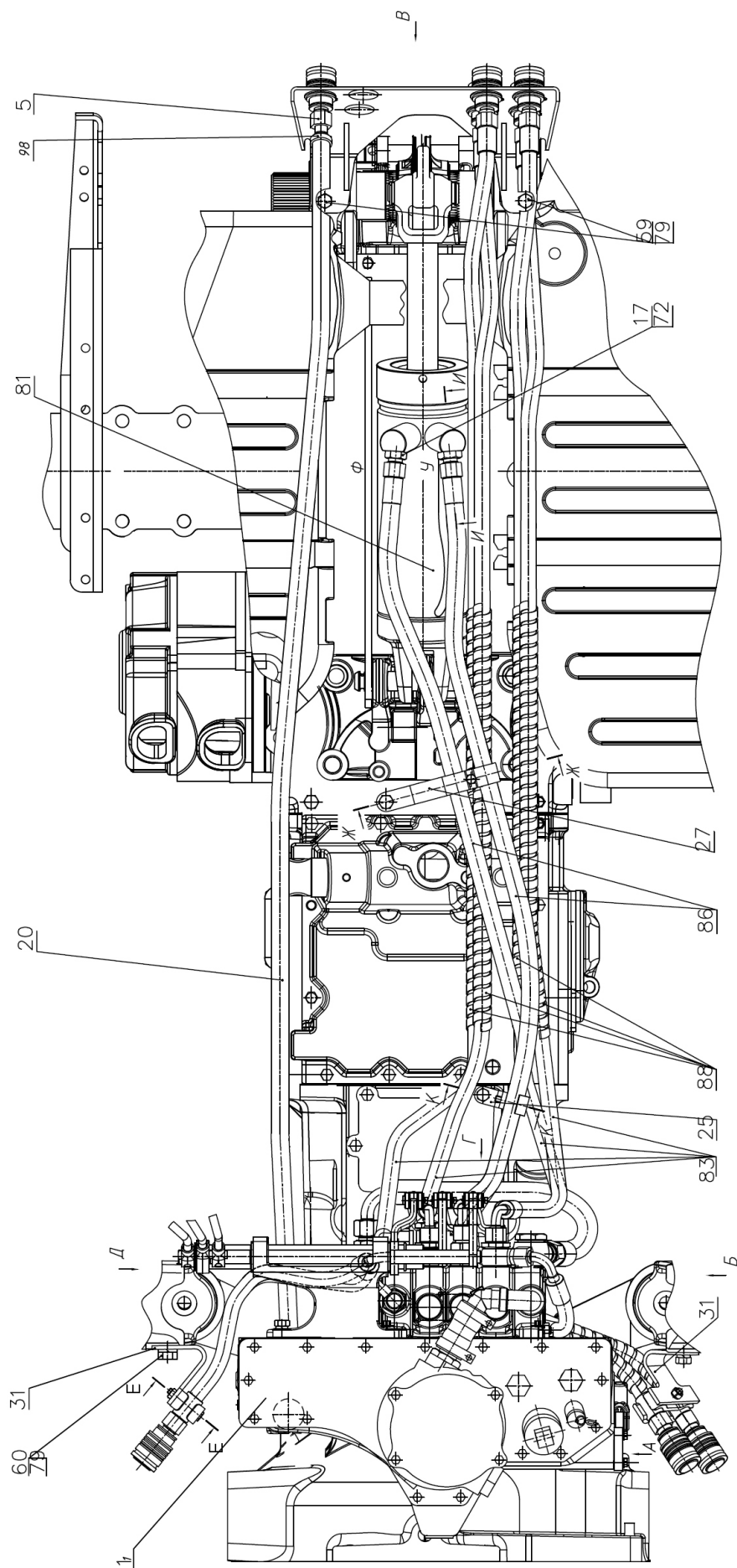

Рис. 46.11. Гидросистема 900P-4600010-01 без силового регулятора (лист 2 из 2)

**Группа 46. Гидросистема**  
**Подгруппа 4607. Гидроагрегаты и арматура**

Рис.	Поз.	Обозначение	Кол.	Наименование
46.11		<b>900P-4600010-01</b>		Гидросистема (без силового регулятора)
	1	900P-4600015-01	1	Корпус гидросистемы
	5	1200P-4607550	1	Труба
	6	82-4607540-02	1	Кронштейн
	13	C80-4607380	1	Труба
	17	H.036.65.000-A2-06	1	Клапан замедлительный
	19	80-4607455	1	Болт
	20	РНД 14-23-1,6-56	1	Шланг
	22	P3022-4607218	2	Планка
	25	P90-4607018	1	Кронштейн
	27	P90-4607019	1	Кронштейн
	28	P90-4607021-01	2	Втулка
	31	M80-4607017	2 <sup>1)</sup>	Кронштейн
	38	70-1405089	1	Штуцер ввертный
	44	50-4608049	1	Прокладка
	46	40-4607029-A	4 <sup>1)</sup>	Планка
	52		2 <sup>1)</sup>	Болт М8-6gx45.88.35.019 ГОСТ 7795-70
	56		2	Болт М8-6gx35.88.35.019 ГОСТ 7796-70
	59		2	Болт М12-6gx20.88.35.019 ГОСТ 7796-70
	60		1	Болт М12-6gx30.88.35.019 ГОСТ 7796-70
	61		4	Болт М14x1,5-6gx45.88.35.019 ГОСТ 7796-70
	68		2 <sup>1)</sup>	Гайка М8-6Н.6.019 ГОСТ 5915-70
	71		1	Шайба С.10.01.019 ГОСТ 11371-78
	72		2	Кольцо 017-022-30-1-4 ГОСТ 18829-2017/ГОСТ 9833-73
	77		2 2 <sup>1)</sup>	Шайба 8Т ОСТ 37.001.115-75
	79		3	Шайба 12 ОТ ОСТ 37.001.115-75
	80		4	Шайба 14 ОТ ОСТ 37.001.115-75
	81	4600.02	1	Гидроцилиндр Ц100x200-3
		4600.07	1 <sup>2)</sup>	Гидроцилиндр Ц110x200-3
	83	4600.602	4	Рукав высокого давления ф10x2SC 780-4607140-02
	86	4600.004	2	Рукав высокого давления Ф12,5x2 1522В-3407100-03
	88	4600.731	4	Спираль защитная Ду=10, L=750мм
	90	4600.20	2	Шайба РМ1/2"
	98	5000.02	2	Хомут с червячной резьбой 16-27
<sup>1)</sup> По заказу боковые выводы <sup>2)</sup> По заказу цилиндр повышенной грузоподъемности				

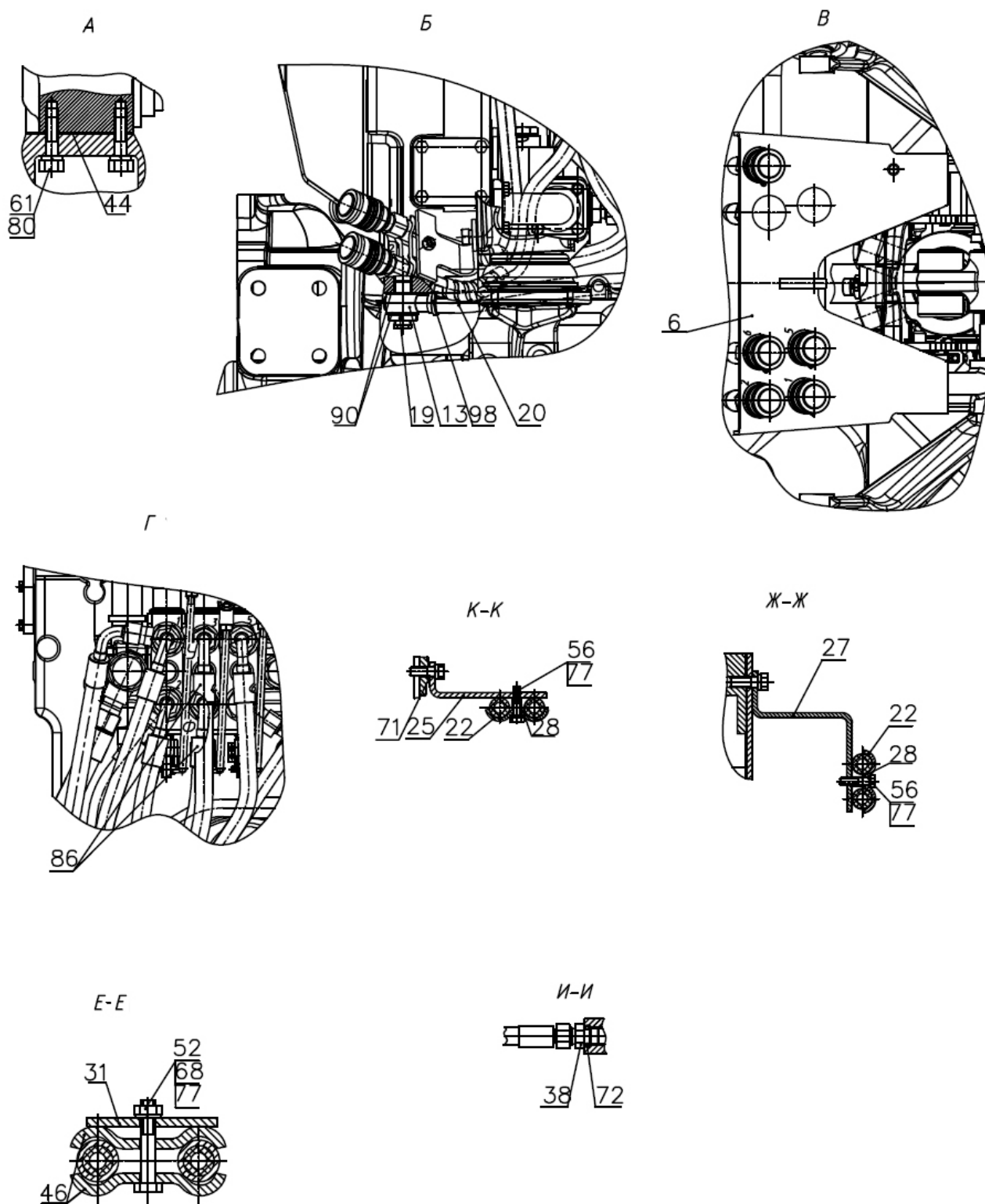

Рис. 46.12. Корпус гидросистемы 900P-4600015 с силовым регулятором (лист 1 из 2)



Рис. 46.12. Корпус гидросистемы 900P-4600015 с силовым регулятором (лист 2 из 2)

**Группа 46. Гидросистема**  
**Подгруппа 4607. Гидроагрегаты и арматура**

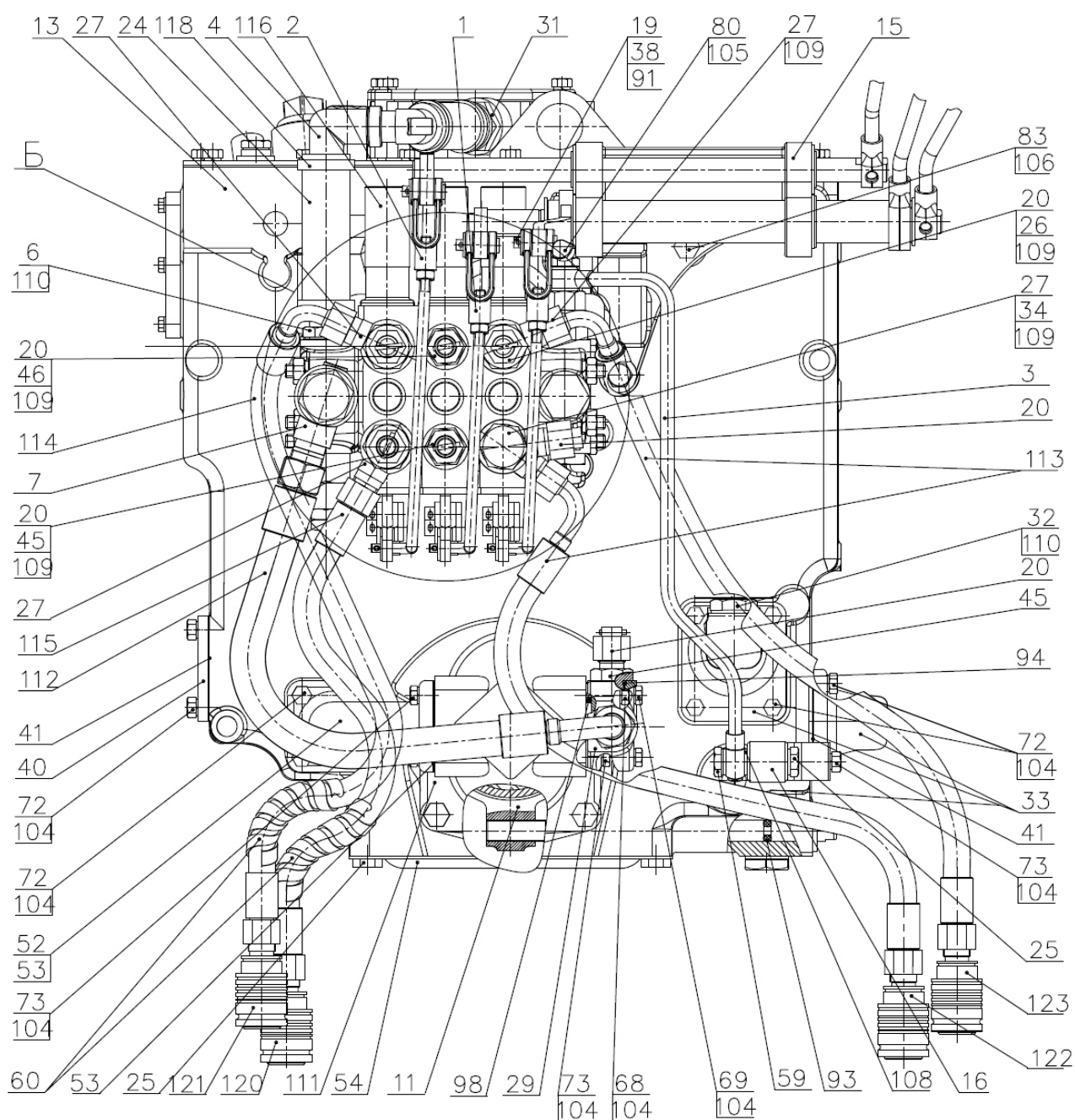
Рис.	Поз.	Обозначение	Кол.	Наименование
46.12		<b>900P-4600015</b>		Гидросистема (с силовым регулятором)
	1	1200P-4607260-Б	2	Тяга
	2	1200P-4607260-Б-01	1	Тяга
	3	P85-4607110-Б	1	Труба
	4	P85-4607420-Б	1	Патрубок
	6	1221-3407110	1	Штуцер
	7	952-4607080	1	Штуцер
	11	85-4604030-Б	1	Вилка
	12	85-4604040-Б	1	Вал
	13	85-4608010	1	Корпус гидросистемы
	14	80-4604010	1	Привод насоса
	15	80-4607040-04	1	Кронштейн
	16	80-4607320-Б	1	Кронштейн
	19	A61-030-A1	3	Палец
	20	H.036.12.010	7/4 <sup>1)</sup>	Заглушка
	24	РНД 25-35-1,6-03	1	Шланг
	25	1221-1802091-01	3	Пробка резьбовая
	26	952-4607061	3	Штуцер
	27	530-4614029	5	Угольник
	28	РНД 25-35-1,6-01	1	Шланг
	29	Д80-4607101-В	1	Патрубок
	30	П80-4607016	1	Штуцер
	31	85-4607034	1	Штуцер
	32	85-4608021	2	Пробка
	33	85-3407101	2	Патрубок
	34	C80-4607332	1	Болт
	36	70-4604037	1	Прокладка
	38	70-4607144	6	Шайба
	40	70-4608019-Б	1	Крышка
	41	70-4608033	3	Прокладка
	43	70-3401093	3	Наконечник рычага
	45	70-1405089	2	Штуцер ввертный
	46	70-1405089-01	1	Штуцер ввертный
	52	50-4607096-A	1	Патрубок
	53	50-4607097	4	Прокладка
	54	50-4607099	1	Крышка
	56	40-4607037	1	Болт
	58	36-1022054-A	1	Прокладка
	59	Д18-051	2	Болт
	60	4600.79	2 <sup>2)</sup>	Спираль защитная Ду=10 мм
	68		1	Болт М8-6gx40.88.35.019 ГОСТ 7795-70
	69		2	Болт М8-6gx50.88.35.019 ГОСТ 7795-70
	70		1	Болт М8-6gx16.88.35.019 ГОСТ 7796-70
	72		15	Болт М8-6gx25.88.35.019 ГОСТ 7796-70
	73		6	Болт М8-6gx30.88.35.019 ГОСТ 7796-70
	80		1	Болт М10-6gx30.88.35.019 ГОСТ 7796-70
	81		2	Болт М10-6gx40.88.35.019 ГОСТ 7796-70
	83		2	Болт М12-6gx35.88.35.019 ГОСТ 7796-70
	86	9131.01	2	Гайка шестигранная с фланцем М10
	89		2	Шпилька М10-3р/6gx35.66.019 ГОСТ 22034-76
	91		6	Шплинт 3,2x18.019 ГОСТ 397-79
	93		1	Кольцо 013-017-25-1-4 ГОСТ 18829-2017/ГОСТ 9833-73

1) по заказу без боковых выводов

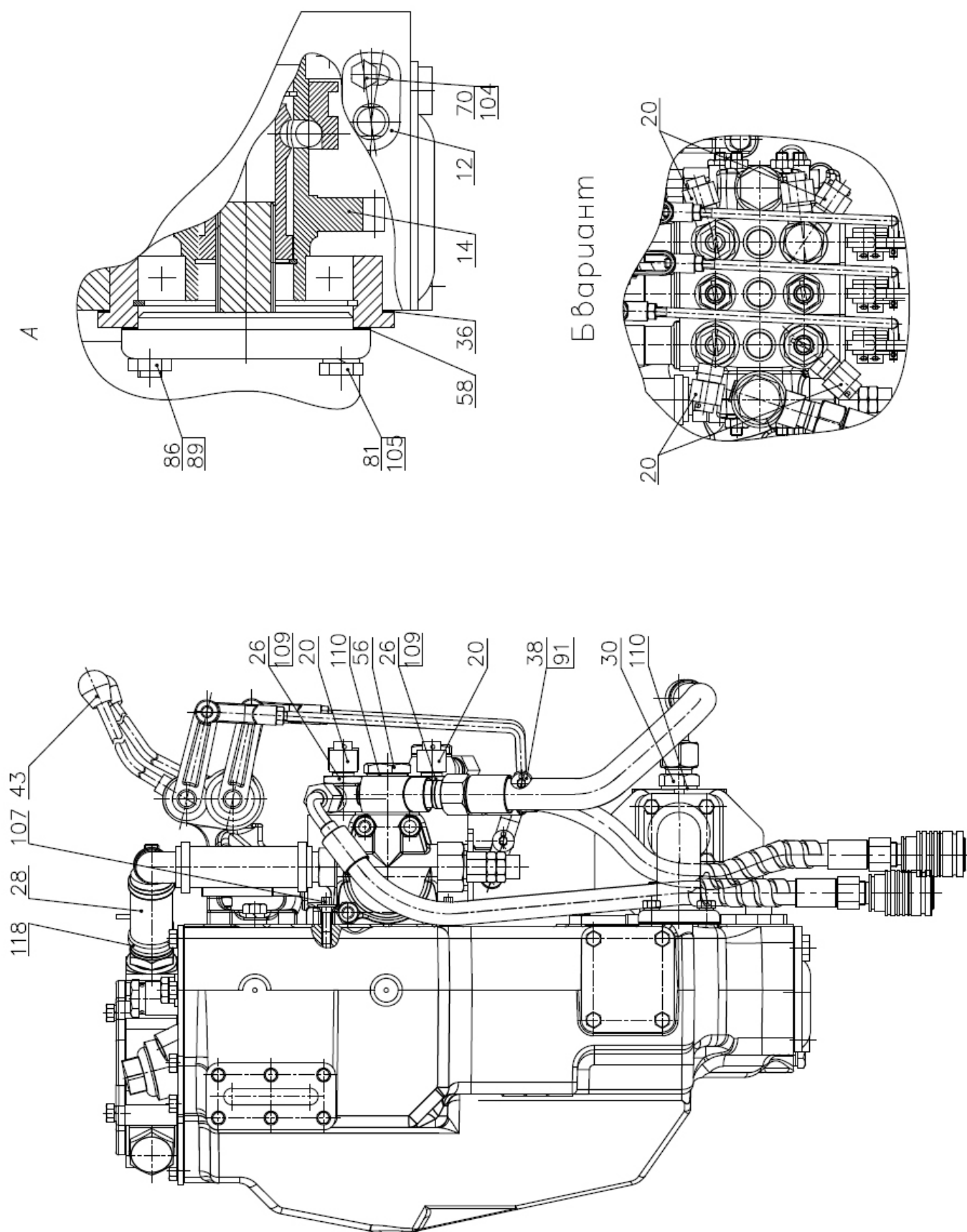
2) по заказу с боковыми выводами

**Группа 46. Гидросистема**  
**Подгруппа 4607. Гидроагрегаты и арматура**

Рис.	Поз.	Обозначение	Кол.	Наименование
46.12	94		1	Кольцо 017-022-30-1-4 ГОСТ 18829-2017/ГОСТ 9833-73
	98		1	Кольцо 035-040-30-1-4 ГОСТ 18829-2017/ГОСТ 9833-73
	104		25	Шайба 8Т ОСТ 37.001.115-75
	105		3	Шайба 10 ОТ ОСТ 37.001.115-75
	106		2	Шайба 12 ОТ ОСТ 37.001.115-75
	107	4600.500	3	Болт с фланцем М8х30 лёгкой серии
	108	4600.18	5	Шайба РМ14
	109	4600.20	11	Шайба РМ1/2"
	110	4600.22	6	Шайба РМ24
	111	4600.25	1	Насос НШ32 "стандарт"
	112	4600.149	1	Рукав высокого давления Ф16х2 952-4607140-09
	113	4600.604	2 <sup>2)</sup>	Рукав высокого давления ф10х2SC 780- 4607140-04
	114	4600.611	1 <sup>2)</sup>	Рукав высокого давления ф10х2SC 780- 4607140-11
	115	4600.626	1 <sup>2)</sup>	Рукав высокого давления ф10х2SC П200- 4607140-08
	116	4600.966	1	Распределитель РП70-1221.2С
	118	5000.02	4	Хомут с червячной резьбой 16-27
	120	4600.091	1 <sup>2)</sup>	Муфта с красным клипсом +
	121	4600.092	1 <sup>2)</sup>	Муфта с красным клипсом -
	122	4600.093	1 <sup>2)</sup>	Муфта с зеленым клипсом +
	123	4600.094	1 <sup>2)</sup>	Муфта с зеленым клипсом -

1) по заказу без боковых выводов

2) по заказу с боковыми выводами



Рис. 46.13. Корпус гидросистемы 900P-4600015-01 без силового регулятора (лист 1 из 2)



- 226 -

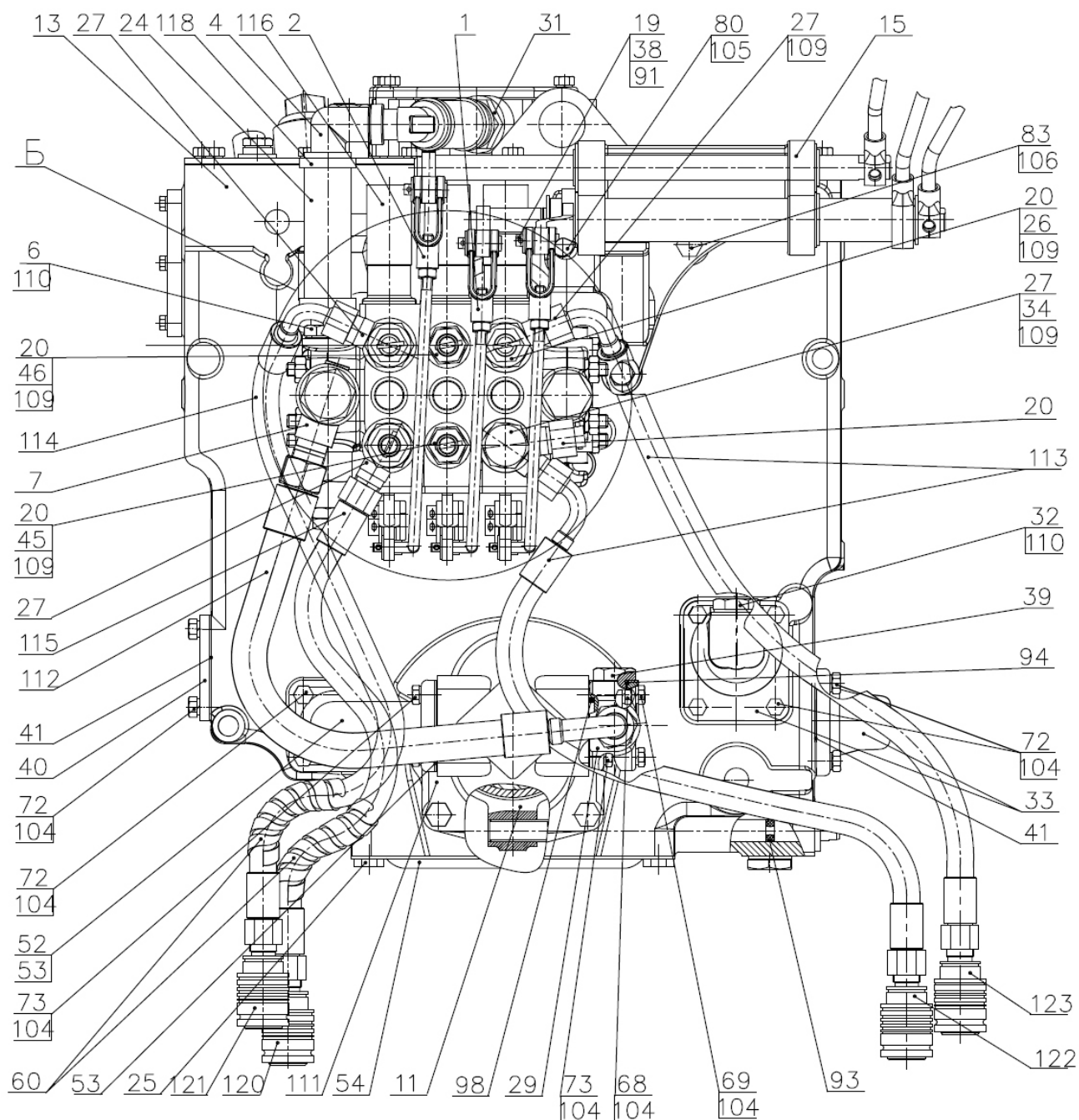
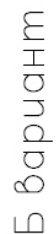

**Группа 46. Гидросистема**  
**Подгруппа 4607. Гидроагрегаты и арматура**

Рис.	Поз.	Обозначение	Кол.	Наименование
46.13		<b>900P-4600015-01</b>		Гидросистема (без силового регулятора)
	1	1200P-4607260-Б	2	Тяга
	2	1200P-4607260-Б-01	1	Тяга
	4	P85-4607420-Б	1	Патрубок
	6	1221-3407110	1	Штуцер
	7	952-4607080	1	Штуцер
	11	85-4604030-Б	1	Вилка
	12	85-4604040-Б	1	Вал
	13	85-4608010	1	Корпус гидросистемы
	14	80-4604010	1	Привод насоса
	15	80-4607040-04	1	Кронштейн
	19	A61-030-A1	3	Палец
	20	H.036.12.010	6/4 <sup>1)</sup>	Заглушка
	24	РНД 25-35-1,6-03	1	Шланг
	25	1221-1802091-01	2	Пробка резьбовая
	26	952-4607061	3	Штуцер
	27	530-4614029	5	Угольник
	28	РНД 25-35-1,6-01	1	Шланг
	29	Д80-4607101-В	1	Патрубок
	30	П80-4607016	1	Штуцер
	31	85-4607034	1	Штуцер
	32	85-4608021	2	Пробка
	33	85-3407101	2	Патрубок
	34	C80-4607332	1	Болт
	36	70-4604037	1	Прокладка
	38	70-4607144	6	Шайба
	39	70-4607163	1	Пробка
	40	70-4608019-Б	1	Крышка
	41	70-4608033	3	Прокладка
	43	70-3401093	3	Наконечник рычага
	45	70-1405089	1	Штуцер ввертный
	46	70-1405089-01	1	Штуцер ввертный
	52	50-4607096-А	1	Патрубок
	53	50-4607097	4	Прокладка
	54	50-4607099	1	Крышка
	56	40-4607037	1	Болт
	58	36-1022054-А	1	Прокладка
	60	4600.79	2 <sup>2)</sup>	Спираль защитная Ду=10 мм
	68		1	Болт М8-6gx40.88.35.019 ГОСТ 7795-70
	69		2	Болт М8-6gx50.88.35.019 ГОСТ 7795-70
	70		1	Болт М8-6gx16.88.35.019 ГОСТ 7796-70
	72		16	Болт М8-6gx25.88.35.019 ГОСТ 7796-70
	73		5	Болт М8-6gx30.88.35.019 ГОСТ 7796-70
	80		1	Болт М10-6gx30.88.35.019 ГОСТ 7796-70
	81		2	Болт М10-6gx40.88.35.019 ГОСТ 7796-70
	83		2	Болт М12-6gx35.88.35.019 ГОСТ 7796-70
	86	9131.01	2	Гайка шестигранная с фланцем М10
	89		2	Шпилька М10-3р/6gx35.66.019 ГОСТ 22034-76
	91		6	Шплинт 3,2x18.019 ГОСТ 397-79
	93		1	Кольцо 013-017-25-1-4 ГОСТ 18829-2017/ГОСТ 9833-73
	94		1	Кольцо 017-022-30-1-4 ГОСТ 18829-2017/ГОСТ 9833-73
	98		1	Кольцо 035-040-30-1-4 ГОСТ 18829-2017/ГОСТ 9833-73

1) по заказу без боковых выводов

2) по заказу с боковыми выводами

**Группа 46. Гидросистема**  
**Подгруппа 4607. Гидроагрегаты и арматура**

Рис.	Поз.	Обозначение	Кол.	Наименование
46.13	104		25	Шайба 8Т ОСТ 37.001.115-75
	105		3	Шайба 10 ОТ ОСТ 37.001.115-75
	106		2	Шайба 12 ОТ ОСТ 37.001.115-75
	107	4600.500	3	Болт с фланцем М8х30 лёгкой серии
	109	4600.20	11	Шайба РМ1/2"
	110	4600.22	6	Шайба РМ24
	111	4600.25	1	Насос НШ32 "стандарт"
	112	4600.149	1	Рукав высокого давления Ф16х2 952-4607140-09
	113	4600.604	2 <sup>2)</sup>	Рукав высокого давления ф10х2SC 780- 4607140-04
	114	4600.611	1 <sup>2)</sup>	Рукав высокого давления ф10х2SC 780- 4607140-11
	115	4600.626	1 <sup>2)</sup>	Рукав высокого давления ф10х2SC П200- 4607140-08
	116	4600.955	1	Распределитель РП70-890.1
	118	5000.02	4	Хомут с червячной резьбой 16-27
	120	4600.091	1 <sup>2)</sup>	Муфта с красным клипсом +
	121	4600.092	1 <sup>2)</sup>	Муфта с красным клипсом -
	122	4600.093	1 <sup>2)</sup>	Муфта с зеленым клипсом +
	123	4600.094	1 <sup>2)</sup>	Муфта с зеленым клипсом -

1) по заказу без боковых выводов

2) по заказу с боковыми выводами



Рис. 46.14. Кронштейн 82-4607540/-01/-02

**Группа 46. Гидросистема**  
**Подгруппа 4607. Гидроагрегаты и арматура**

Рис.	Поз.	Обозначение	Кол.			Наименование
			-	-01	-02	
46.14		<b>82-4607540</b> <b>82-4607540-01</b> <b>82-4607540-02</b>				Кронштейн
	1	82-4607530	1	1	1	Кронштейн
	3	P2022-4607401	-	4	2	Заглушка
	6	9151.000	14	6	10	Кольцо 38
	7	4600.091	1	-	1	Муфта с красным клипсом +
	8	4600.092	1	-	1	Муфта с красным клипсом -
	9	4600.095	1	1	-	Муфта с желтым клипсом +
	10	4600.096	1	1	-	Муфта с желтым клипсом -
	11	4600.093	1	-	1	Муфта с зеленым клипсом +
	12	4600.094	1	-	1	Муфта с зеленым клипсом -
	13	4600.090	1	1	1	Муфта с синим клипсом

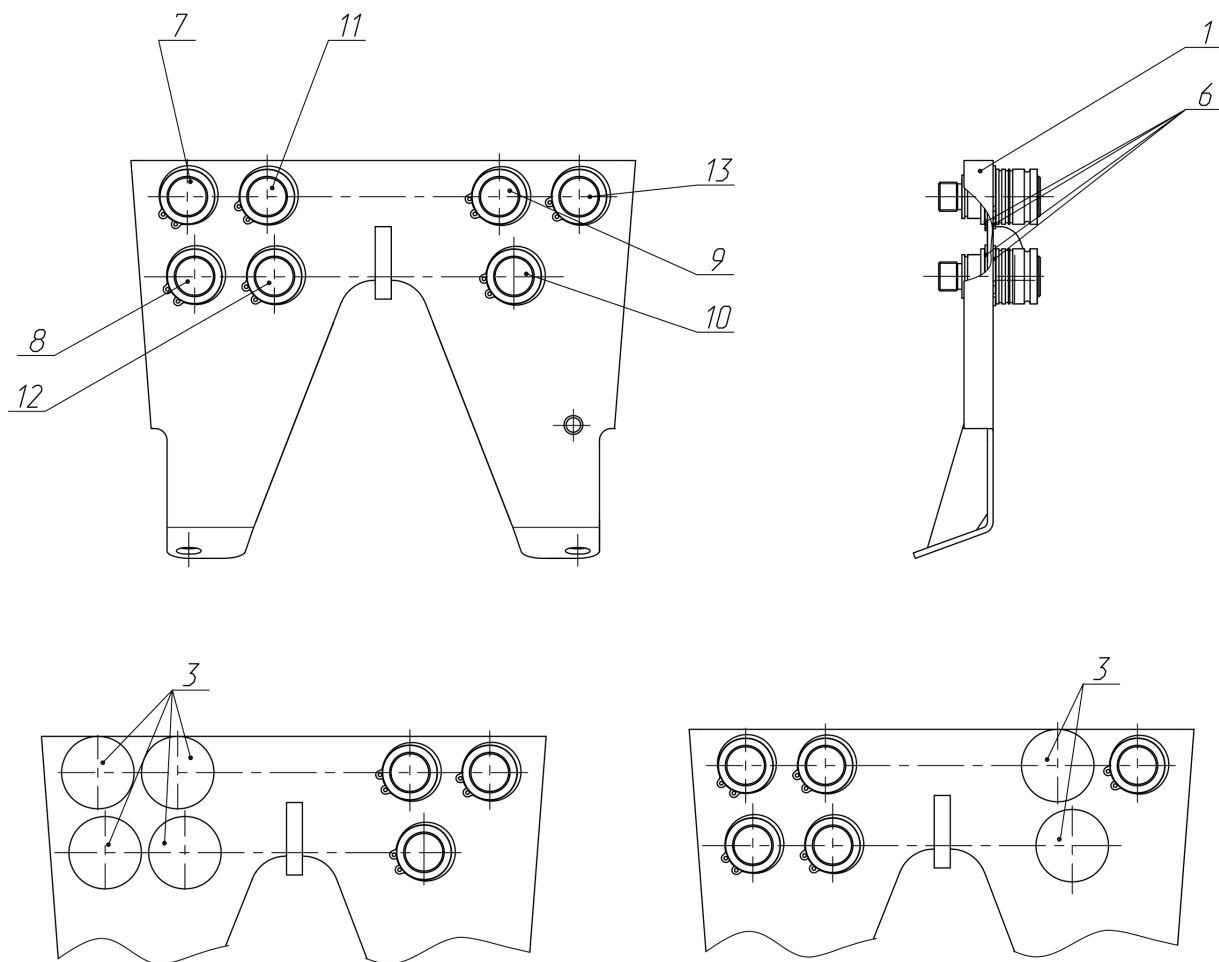

Рис.46.15. Корпус гидросистемы и фильтр

**Группа 46. Гидросистема**  
**Подгруппа 4607. Корпус гидросистемы и фильтр**

Рис.	Поз.	Обозначение	Кол.	Наименование
46.15		<b>85-4608010</b>	1	Корпус гидросистемы (1-49, 53, 54)
		85-4608090	1	Клапан (22-26)
		A28.04.10.000	1	Клапан (4-9)
	1	A28.04.20.000-A1	1	Корпус
	2		2	Кольцо 042-050-46-2-4 ГОСТ 18829-2017/9833-73
	3	4600.30	1	Элемент фильтрующий 635-1
	4		1	Винт В.М6-6gx40.58.019 ГОСТ 17475-80
	5	8.20.004	1	Клапан
	6	A28.04.10.001	1	Корпус клапана
	7	8.20.002	1	Пружина
	8	8.20.005	1	Шайба
	9		2	Гайка М6-6Н.6.019 ГОСТ 5915-70
	10	A28.04.00.001	1	Ограничитель
	11		4	Гайка М6-6Н.6.019 ГОСТ 5915-70
	12	PM 24	1	Шайба
	13	85-4608021	1	Пробка
	14	85-4608089	1	Прокладка
	15	85-4607034	1	Штуцер
	16	85-4608057	1	Пружина
	17	50-4608059	1	Пробка сапуна
	18	50-4608063	1	Фильтр
	19	50-4608062	2	Шайба сапуна
	20	70-1701301-A-01	1	Пробка К 1 1/4"
	21	A61-C06-A3	1	Фильтр
	22	85-4608091	1	Клапан
	23	50-1002450	1	Цепочка крышки
	24		2	Кольцо 011-015-25-2-4 ГОСТ 18829-2017/9833-73
	25	36-1101067	2	Кольцо цепочки
	26	50-3407069	1	Чека
	29	85-4608086-B	1	Уплотнитель
	30	85-4608087-B1	1	Указатель
	31	85-4608088-B	1	Корпус
	33		6	Болт М6х20 DIN EN 1665-98
	35		1	Болт М8-6gx80.88.35.019 ГОСТ 7795-70
	36		6	Болт М8-6gx25.88.35.019 ГОСТ 7796-70
	37		30	Шайба 8Т ОСТ 37.001.115-75
	38	85-4608022	1	Крышка
	39		1	Кольцо 130-135-30-1-4 ГОСТ 18829-2017/9833-73
	40	85-4608018-B	1	Стакан
	41		1	Кольцо 027-032-30-1-4 ГОСТ 18829-2017/9833-73
	42		23	Болт М8-6gx20.88.35.019 ГОСТ 7796-70
	43	85-4608025	1	Крышка
	44	80-4608073	1	Кронштейн
	45	85-4608031-B	1	Прокладка
	46	85-4608016-A	1	Корпус гидросистемы
	47	4600.20	2	Шайба РМ 1/2
	48	70-4607163	2	Пробка
	49		2	Шпилька М10 3р/6gx35.66.019 ГОСТ 22034-76
			2	Гайка М10-6Н.6.019 ГОСТ 5915-70
	50		2	Болт М10-6gx40.88.35.019 ГОСТ 7796-70
			4	Шайба 10 ОТ ОСТ 37.001.115-75
	51	50-4608049	1	Прокладка
	52	70-4608033	1	Прокладка
	53	70-4608019-B	1	Крышка
	54	Д18-055-A	1	Кольцо уплотнительное
	55	1221-1802091	1	Пробка резьбовая

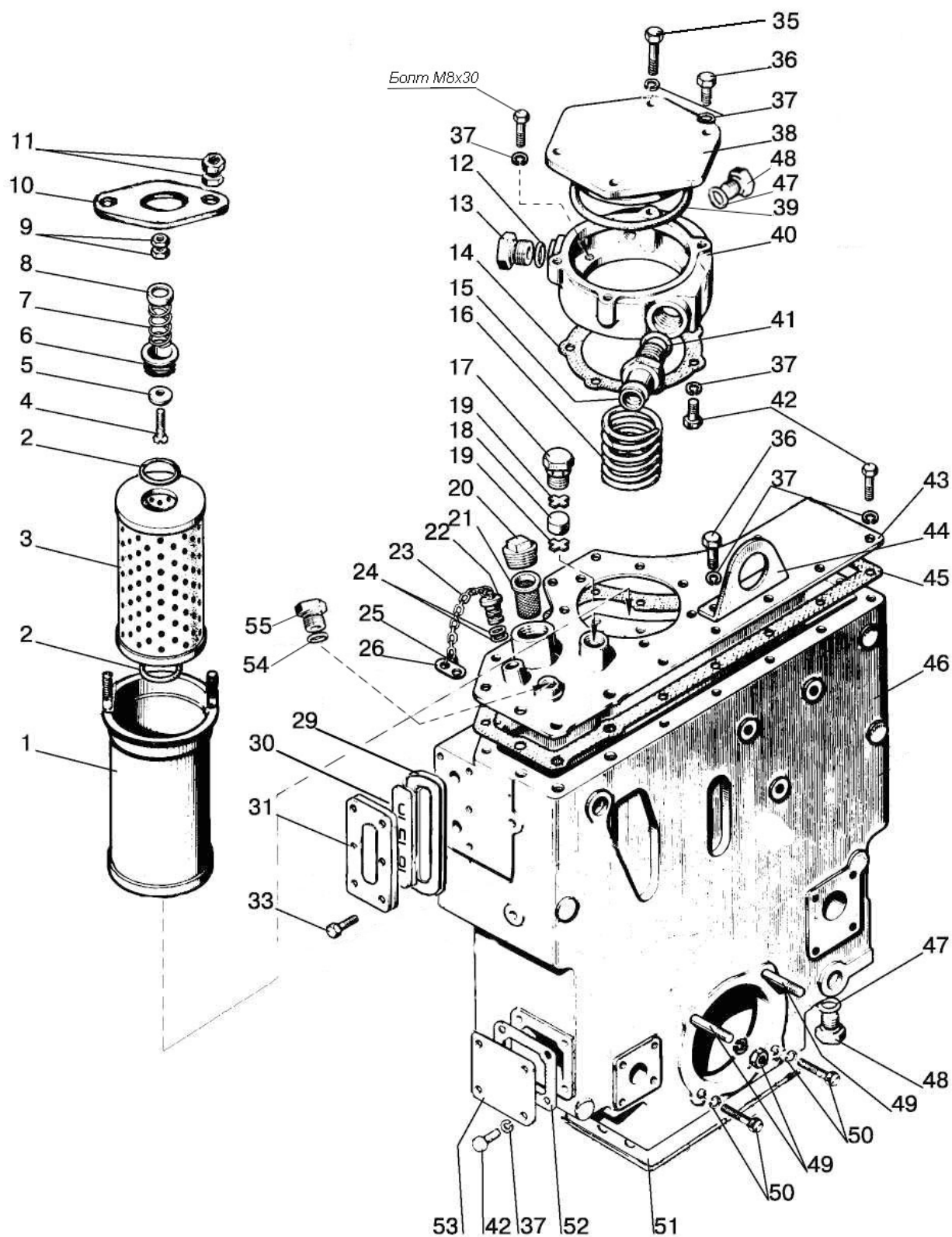

Рис.46.16. Привод насоса

**Группа 46. Гидросистема**  
**Подгруппа 4604. Привод насоса**

Рис.	Поз.	Обозначение	Кол.	Наименование
46.16		<b>80-4604010</b>	1	Привод насоса (1-5, 9-10, 12, 14)
	1		2	Подшипник 210 АУШ1 ГОСТ8338-75
	2	85-4604017	1	Муфта
	3		2	Кольцо С40 ГОСТ 13943-86
	4	70-1108179	1	Шайба специальная
	5		3	Шарик 11,112-100 ГОСТ 3722-2014
	6		1	Болт М8-6gx16.88.35.019 ГОСТ 7796-70
	7		1	Шайба 8Т ОСТ 37.001.115-75
	8		1	Кольцо 013-017-25-1-4 ГОСТ 18829-73/9833-73
	9	85-4604012	1	Втулка
	10	50-4604036-А	1	Стакан подшипника
	11	36-1022054-А	1	Прокладка
	12		1	Кольцо 2С90 ГОСТ 13941-86
	13	70-4604037	1	Прокладка
	14	80-4604032-А-01	1 <sup>2)</sup>	Шестерня
	14	80-4604032-А	1 <sup>1)</sup>	Шестерня
	15	85-4604030-Б	1	Вилка
	16	85-4604040-Б	1	Вал

1) с двигателем 1800 об/мин

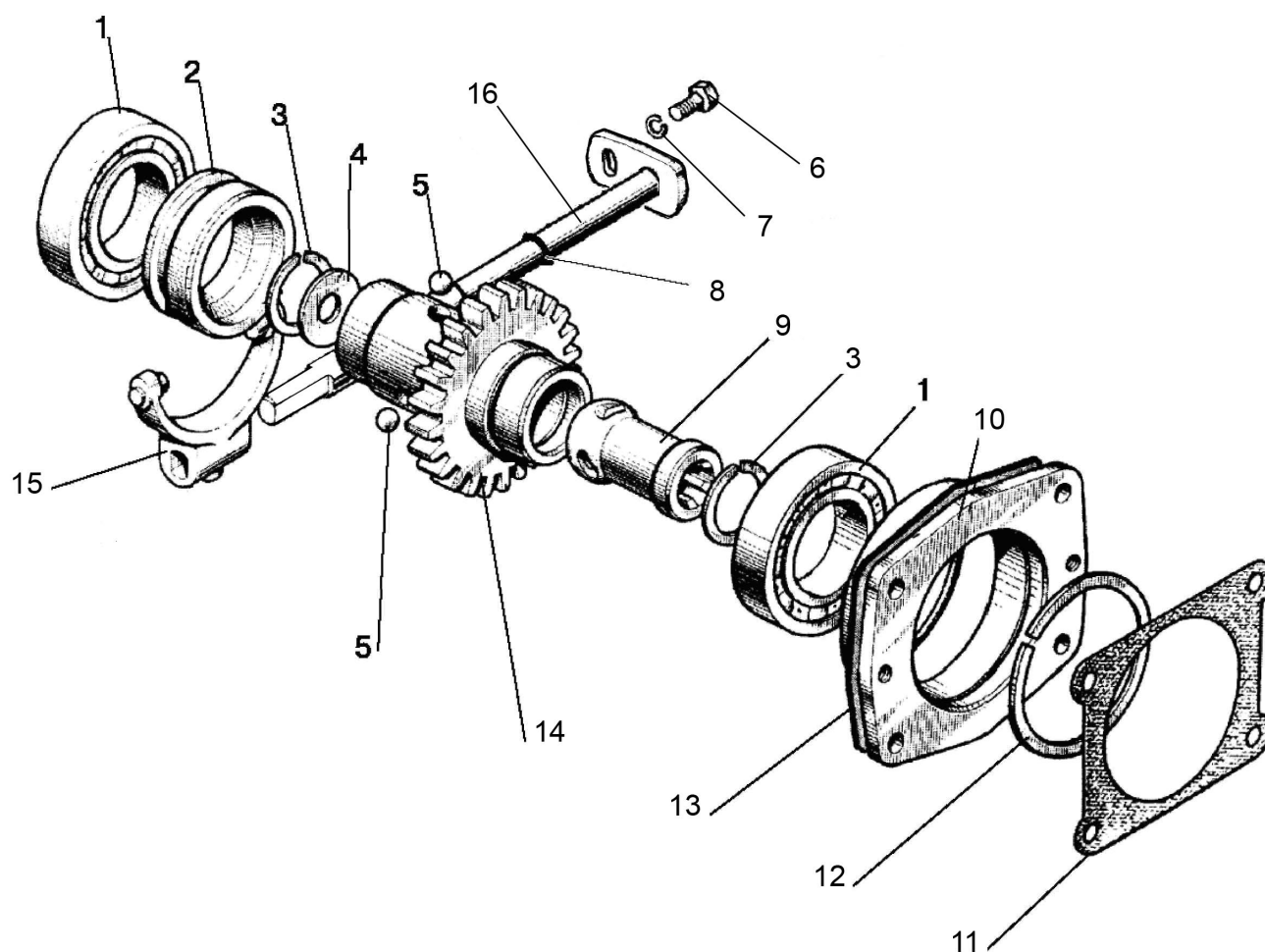
2) с двигателем 2200 об/мин



Рис.46.17 Муфта

**Подгруппа 4600. Муфта**

Рис.	Поз.	Обозначение	Кол.	Наименование
46.17	1	AD 004032 MTZ или Муфта Ф01311100В-08-20АН	1 1	Муфта (Италия) Муфта (Польша)





Рис.46.18. Гидроцилиндр

**Группа 46. Гидросистема**  
**Подгруппа Ц100. Гидроцилиндр Ц 100х200/ Ц110х200**

Рис.	Поз.	Обозначение	Кол.	Наименование	
46.18	1	70-4605041	2	Втулка	Устанавли- ваются на трансмиссию
	2		2	Шайба С 20.01.019 ГОСТ 11371-78	
	3	70-4605036-01	2	Болт	
	4	70-4605017-А	1	Кронштейн	
	5	70-4605034	2	Пластина	
	6	70-4605036	2	Болт	
	7	Ц100х200-3 или Ц110х200-3	1	Гидроцилиндр	
	8		1	Шплинт 5х36.019 ГОСТ 397-79	
	9	70-4619042	1	Шайба	
	10	Ц90-1212037М	1	Палец	
	11	50-34 06022А	1	Кольцо	

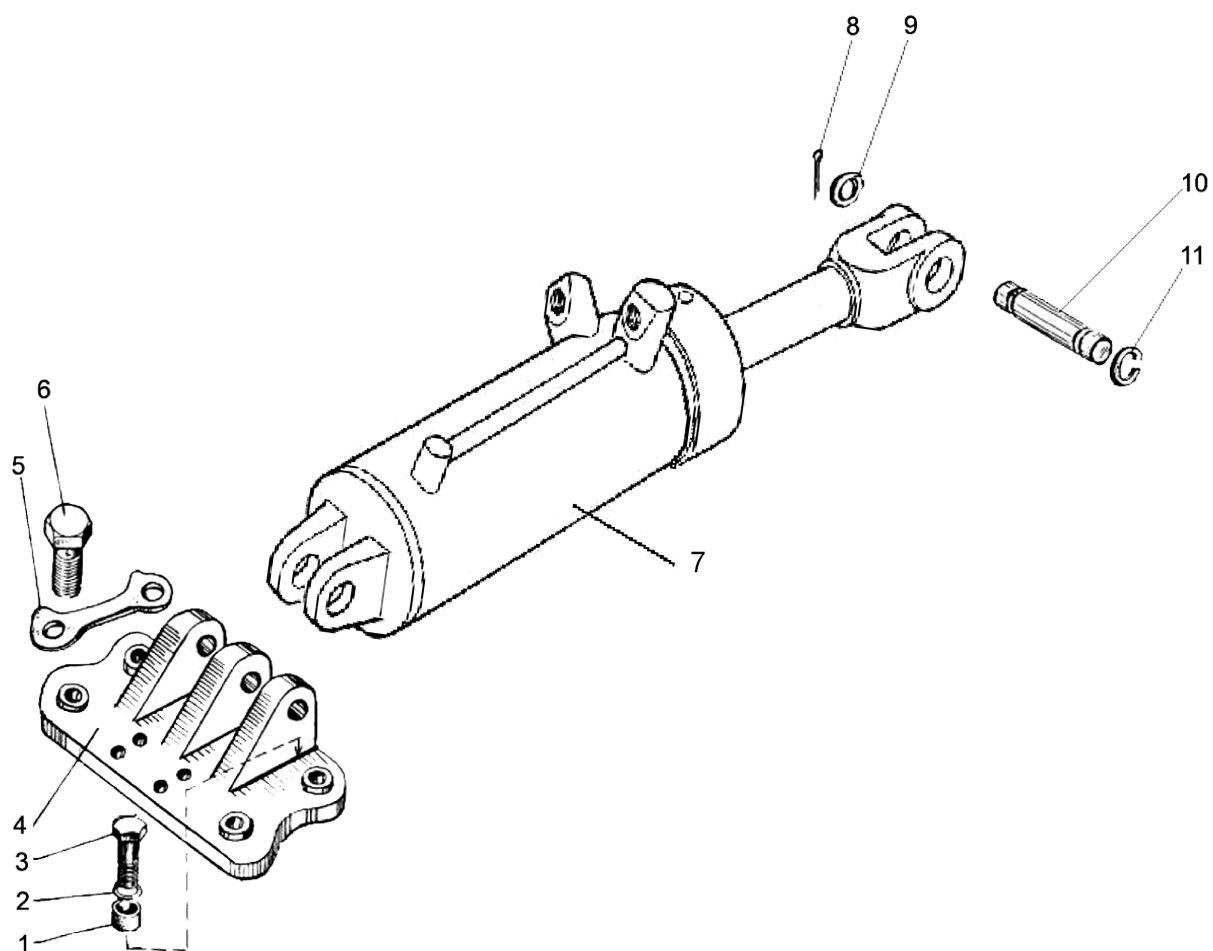

Рис.46.19. Гидрораспределитель РП70-1221.2С, РП70-890.1

**Группа 46. Гидросистема**  
**Подгруппа РП70. Гидрораспределитель РП70**

Рис.	Поз.	Обозначение	кол. на исп. РП70-		Наименование
			1221.2С	890.1	
46.19		РП70-8-0-М	2	2	Секция распределителя (1-25, 52, 53)
		РП70-8-1-М	1	1	Секция распределителя (1-25, 52, 53)
		РП70-С1	1	1	Крышка (РП70-060, 26, 47, 50)
		РП70-20.1	1	1	Крышка (РП70-050, 46, 48, 49)
		РП70-050	1	1	Клапан предохранительный (27-45)
		РП70-060	1	-	Клапан перепускной (61-72)
		РП70-065	1	-	Клапан (61-66)
	1	4600.501	3	3	Стакан
	2	РП-70-034	3	3	Пружина
	3	РП70-026	3	3	Винт
	4	РП70-018-01	3	3	Тарелка
	5	БУ-8/1.01.010 А-01	3	3	Пружина
	6		3	3	Кольцо 021-025-25-1-4 ГОСТ 18829-2017/ ГОСТ 9833-73
	7	922.01	9	9	Шарик 5,556
	8	4600.20	3	3	Шайба РМ1/2
	9	РП70-024	3	3	Пробка
	10	РП70-027	3	3	Пружина
	11	РП70-023	3	3	Затвор
	12		6	6	Кольцо 016-020-25-2-2 ГОСТ 18829-2017/ГОСТ 9833-73
	13	РП70-042	6	6	Планка
	14		6	6	Палец 6х22 ОСТ 37.001.163-75
	15		3	3	Шплинт 2х50.019 ГОСТ 397-79
	16	РП70-032	3	3	Кольцо
	17	РП70-011	3	3	Корпус
	18	РП70-013	3	3	Золотник
	19		3	3	Кольцо 030-034-25-2-2 ГОСТ 18829-2017/ГОСТ 9833-73
	20	9219.18	3	3	Шарик 9,525
	21	РП70-014	2	2	Обойма
		РП70-014-02	1	1	Обойма
	22	РС70-036	3	3	Упор
	23		6	6	Кольцо 009-012-19-1-4 ГОСТ 18829-2017/ГОСТ 9833-73
	24	РП70-016	3	3	Футорка
	25	РП70-018	3	3	Тарелка
	26	РП70-012	1	1	Крышка
	27		1	1	Кольцо 018-021-19-2-4 ГОСТ 18829-2017/ГОСТ 9833-73
	28	РП70-058	1	1	Кольцо
	29	70-4609037	1	1	Пружина
	30	РП70-052-Б	1	1	Клапан
	31	РП70-054	1	1	Седло
	32	РП70-051-В	1	1	Корпус
	33		2	1	Кольцо 016-020-25-2-4 ГОСТ 18829-2017/ГОСТ 9833-73
	34	МКПВ-16/3Ф-103	1	1	Пружина

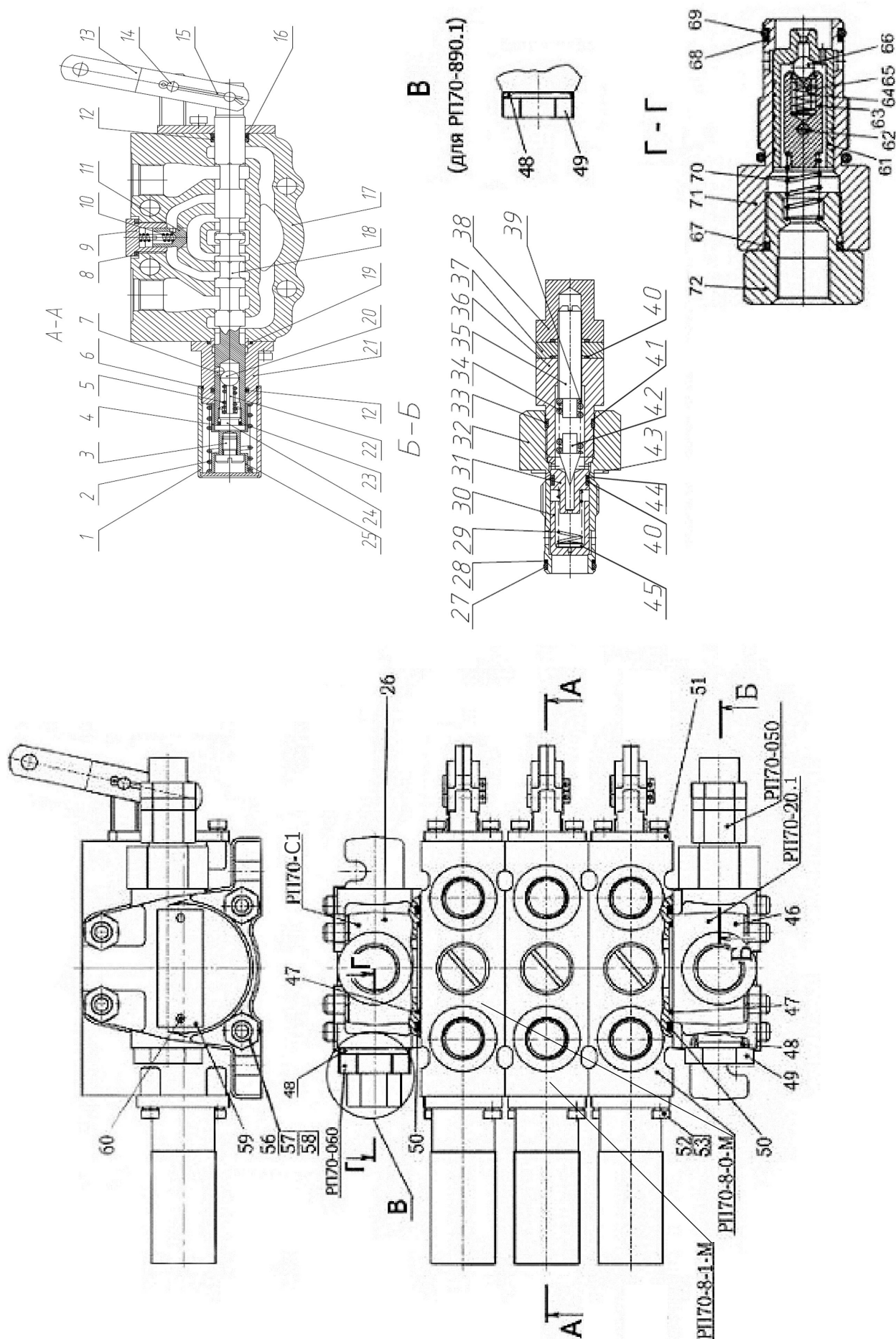

Рис.46.19. Гидрораспределитель РП70-1221.2С, РП70-890.1

**Группа 46. Гидросистема**  
**Подгруппа РП70. Гидрораспределитель РП70**

Рис.	Поз.	Обозначение	кол. на исп. РП70-		Наименование
			1221.2С	890.1	
46.19	35	РП70-059	1	1	Винт
	36	РП70-053	1	1	Штуцер
	37	РП70-076	1	1	Гайка
	38	РП70-057	1	1	Колпачок
	39		1	1	Шайба С 6.01.019 ГОСТ 11371-78
	40		3	3	Кольцо 013-016-19-2-2 ГОСТ18829-2017/ГОСТ9833-73
	41	РП70-058-02	1	1	Кольцо
	42	МКПВ-16/3Ф-101	1	1	Игла
	43	4600.22	1	1	Шайба РМ24
	44	РП70-058-01	1	1	Кольцо
	45	4600.401	3	3	Фильтр клапана
	46	РП70-012-01	1	1	Крышка
	47		4	4	Кольцо 036-040-25-2-2 ГОСТ 18829-2017/ГОСТ 9833-73
	48	4600.22	3	3	Шайба РМ24
	49	РП70-036	2	3	Пробка
	50		4	4	Кольцо 060-066-36-2-2 ГОСТ 18829- 2017/ГОСТ9833-73 или 60,00-3,50 SIMRIT 72 NBR 872
	51	РП70-074	3	3	Кронштейн
	52		12	12	Винт В.М6-6gx16.58.019 ГОСТ 17473-80
	53		12	12	Шайба 6Т ОСТ 37.001.115-75
	56	РП70-037-02	4	4	Шпилька
	57		8	8	Гайка М10-6Н.6.019 ГОСТ 5915-70
	58		8	8	Шайба 10 ОТ ОСТ 37.001.115-75
	59	РП70-038А-031	1	1	Табличка фирменная
	60		2	2	Заклепка 2х6.01.10кп.05 ГОСТ 10299-80
	61	РП70-066	1	-	Клапан
	62	РП70-079	1	-	Штифт
	63	РП70-067	1	-	Направляющая
	64	РП70-069	1	-	Пружина
	65	РП70-068	1	-	Упор
	66		1	-	Шарик 5,556-60 ГОСТ 3722-81
	67		1	-	Кольцо 017-020-19-2-4 ГОСТ 18829-2017/ГОСТ 9833-73
	68	РП70-058	1	-	Кольцо
	69		1	-	Кольцо 018-021-19-2-4 ГОСТ 18829-2017/ГОСТ 9833-73
	70	70-4609037	1	-	Пружина
	71	РП70-061	1	-	Корпус
	72	РП70-062	1	-	Штуцер

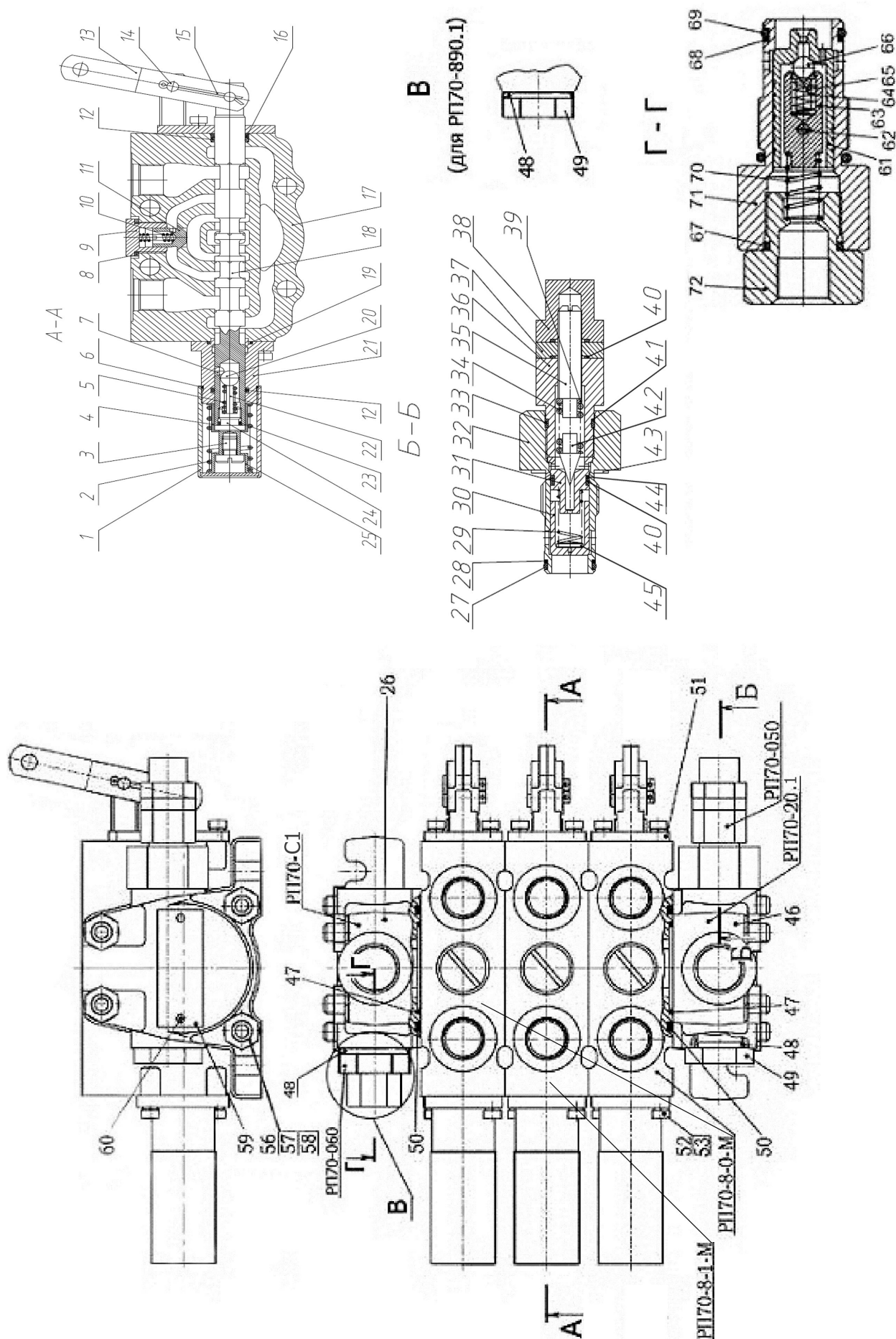

Рис.46.20. Управление гидрораспределителем РП 70

**Группа 46. Гидросистема**  
**Подгруппа 4607. Управление гидрораспределителем РП 70**

Рис.	Поз.	Обозначение	Кол.	Наименование
46.20	1		6	Шплинт 3,2x18.019 ГОСТ 397-79
	2	70-4607144	6	Шайба
	4		3	Гайка М8-6Н.6.019 ГОСТ 5915-70
	5	A20-213A	3	Вилка
	6	A61-030-A1	3	Палец
	7	80-4607250	1	Вал
	8	50-4607078-A	4	Втулка
	9	80-4607230	1	Вал
	10		2	Болт М12-6gx30.88.35.019 ГОСТ 7796-70
	11		2	Шайба 12 ОТ ОСТ 37.001.115-75
	12		1	Болт М10-6gx35.88.35.019 ГОСТ 7796-70
	13		1	Шайба 10 ОТ ОСТ 37.001.115-75
	14		3	Кольцо С18 ГОСТ 13940-86
	15	85-4607017	1	Кронштейн
	16	50-4607079-A1	2	Втулка
	17		2	Штифт А.8x30.65Г Хим.Фос.прм.ГОСТ 14229-93
	18	C80-4607080-01	1	Рычаг
	19		1	Кольцо С32 ГОСТ 13940-86
	20	70-3401093	3	Наконечник рычага
	21	C80-4607090	1	Рычаг
	22	C80-4607080	1	Рычаг
	23	80-4607220	1	Вал
	24	1200P-4607261-Б	2	Тяга
	25	1200P-4607261-Б-01	1	Тяга
	26	C80-4607088	6	Палец



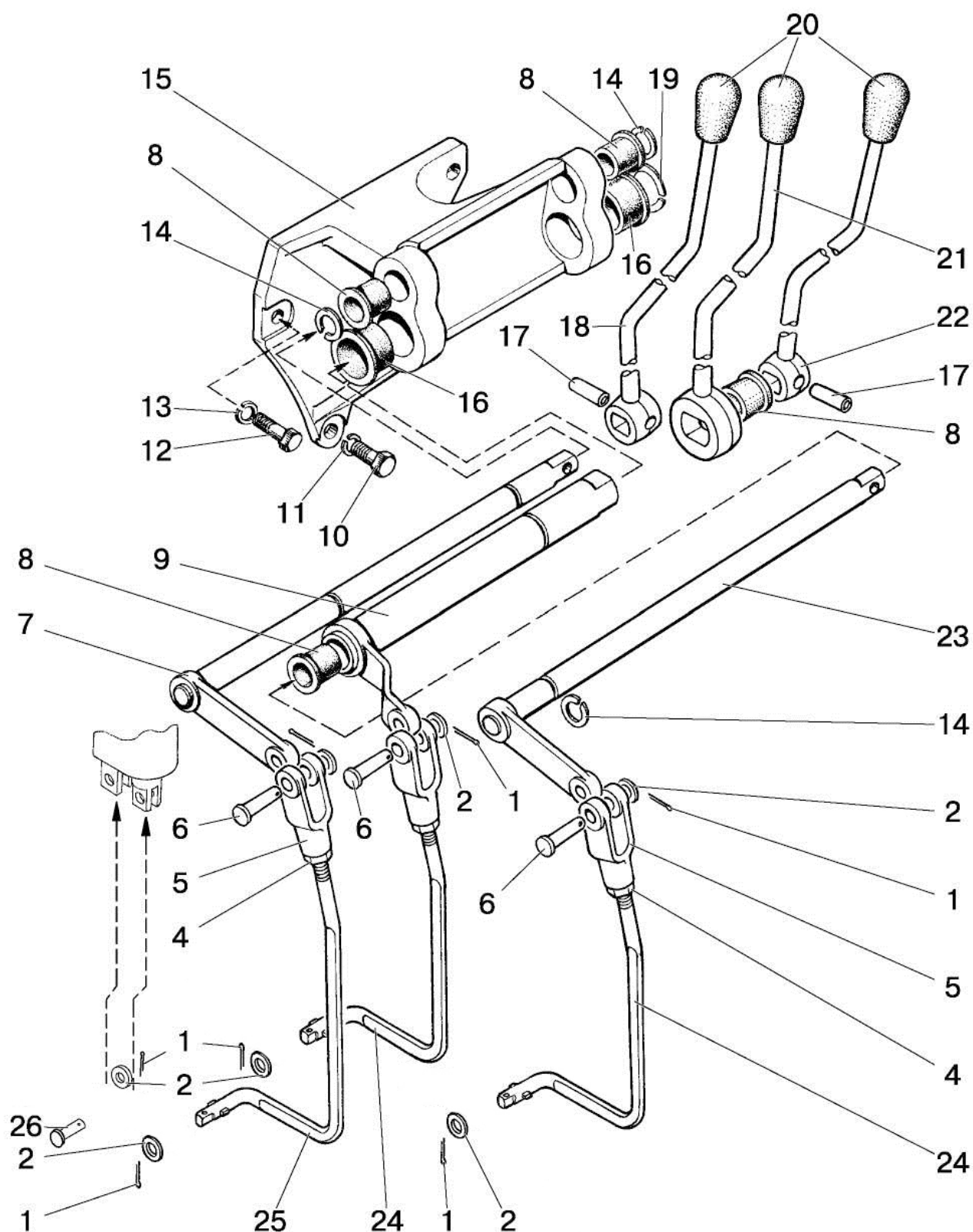

Рис.46.21 Регулятор с кронштейном

**Группа 46. Гидросистема**  
**Подгруппа 4614. Регулятор с кронштейном**

Рис.	Поз.	Обозначение	Кол.	Наименование
46.21		<b>80П-4614210-А</b>	1	Регулятор с кронштейном (1-68)
		80-4614020	1	Регулятор (1-35, 47-62, 64-69)
		80-4614030	1	Винт гильзы (54, 68)
		80-4614040	1	Винт золотника (50, 51, 53, 55-61)
		80-4614070	1	Плунжер (22-26)
		80-4614090	1	Клапан запорный (8-13)
	1		2	Гайка М10-6Н.6.019 ГОСТ 5915-70
	2		12	Шайба 10.65Г.06 ГОСТ 6402-70
	3		2	Кольцо 011-016-30-1-4 ГОСТ 18829-2017/9833-73
	4	КГ 1/4".А12.019	1	Пробка
	5	80-4614087	1	Пробка
	6		2	Кольцо 018-022-25-2-3 ГОСТ 18829-2017/9833-73
	7	80-4614011-01	1	Корпус
	8	80-4614091	1	Седло
	9		1	Шарик 7,938-100 ГОСТ 3722-81
	10	80-4614093	1	Направляющая
	11	80-4614094	1	Кольцо защитное
	12		1	Кольцо 014-017-19-2-4 ГОСТ 18829-2017/9833-73
	13	80-4614092	1	Пружина
	14	70-1405089	2	Штуцер
	15		2	Кольцо 017-022-30-1-4 ГОСТ 18829-2017/9833-73
	16	P50-4614019-Б	1	Корпус клапана
	17		1	Кольцо 022-027-30-2-3 ГОСТ 18829-2017/9833-73
	18	A61-072	1	Пружина
	19		1	Шарик 14,288-60 ГОСТ 3722-81
	20	P50-4614018	1	Седло
	21	КГ 1/8". А12.019	4	Пробка
	22	80-4614085	1	Пробка
	23		1	Шарик 6,350-100 ГОСТ 3722-81
	24	80-4614058	1	Пружина
	25	80-4614065	1	Шайба
	26	80-4614064	1	Плунжер
	27	80-4614086	1	Пружина
	28	80-4614063	1	Винт
	29		1	Кольцо 005-008-19-2-4 ГОСТ 18829-2017/9833-73
	30	80-4614037	1	Заглушка
	31	80-4614071	1	Маховичок
	32		1	Кольцо 2С8 ГОСТ 13940-86
	33		1	Кольцо С36 ГОСТ 13943-86
	34	P50-4614017	1	Шайба
	35		12	Болт М10-6gx20.88.35.019 ГОСТ 7796-70
	36	P50-4614052	1	Шайба
	37	P50-4614080-А	1	Рычаг
	38	P50-41614048-Б1	1	Муфта
	39	P50-4614049-Б	1	Фиксатор
	40	P50-4614054	1	Ручка
	41	P50-4614072	1	Пружина
	42		2	5,556-60 ГОСТ 3722-81

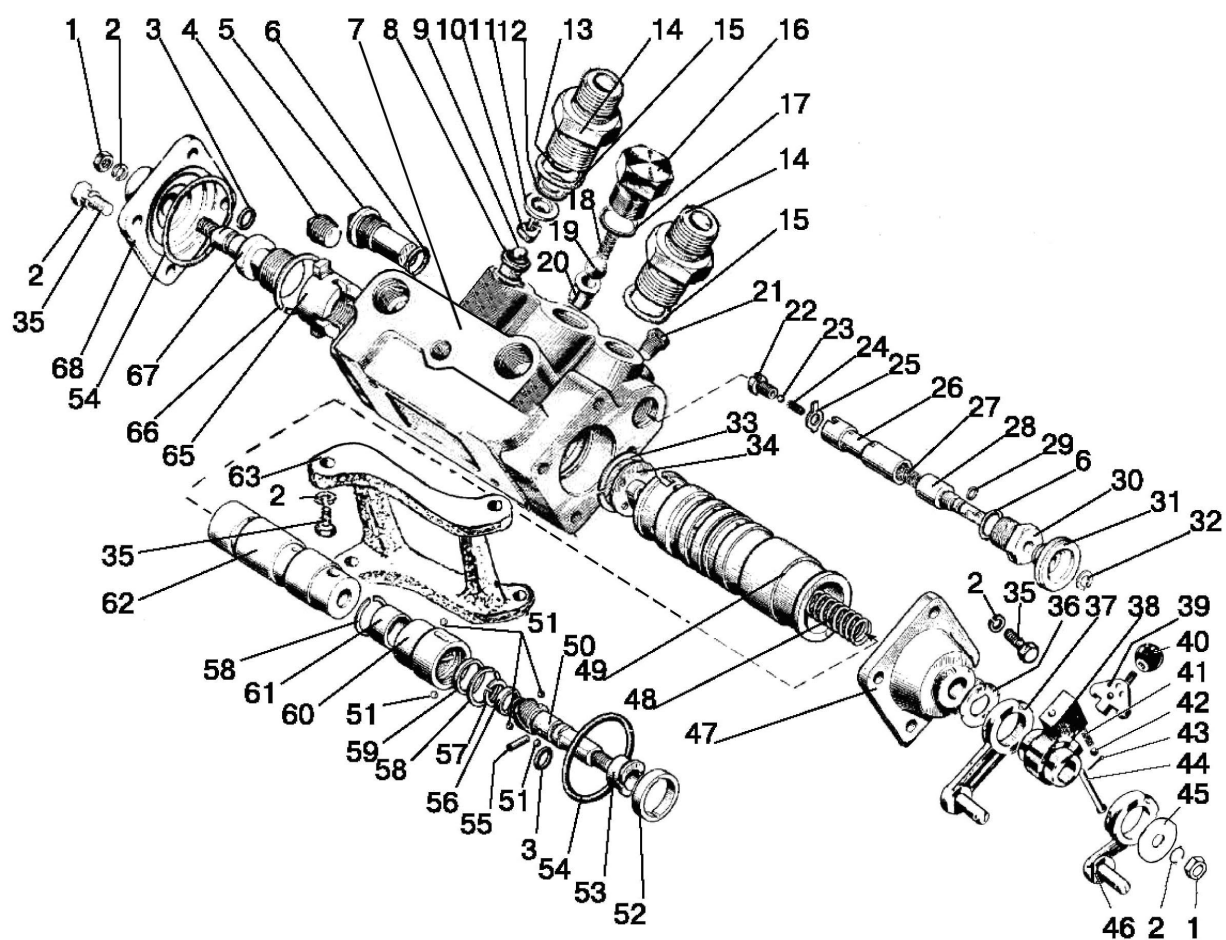

Рис.46.21 Регулятор с кронштейном

**Группа 46. Гидросистема**  
**Подгруппа 4614. Регулятор с кронштейном**

Рис.	Поз.	Обозначение	Кол.	Наименование
46.21	43		1	Шплинт 2x12.019 ГОСТ 397-79
	44	P50-4614051	1	Ось
	45	P50-4614053	1	Шайба
	46	P50-4614090	1	Рычаг
	47	80-4614060	1	Крышка левая
	48	80-4614014	1	Пружина
	49	80-4614012	1	Гильза
	50	80-4614041	1	Винт золотника
	51		5	Шарик 3,969-100 ГОСТ 3722-81
	52	80-4614027	1	Шайба
	53	80-4614043	1	Втулка
	54		2	Кольцо OR NBR 70 05500250 ISO 3601
	55	70-4202431-01	1	Штифт
	56	80-4614044	1	Шайба
	57		1	Кольцо C15 ГОСТ 13940-86
	58		2	Кольцо C25 ГОСТ 13941-86
	59	80-4614046	1	Втулка
	60	80-4614042	1	Гайка золотника
	61	80-4614045	1	Втулка
	62	80-4614013	1	Золотник
	63	70-4614032-A	1	Кронштейн
	65	80-4614024	1	Гайка гильзы
	66		1	Кольцо 1C38 ГОСТ 13941-86
	67	80-4614022	1	Винт гильзы
	68	P50-4614015-Б-01	1	Крышка правая

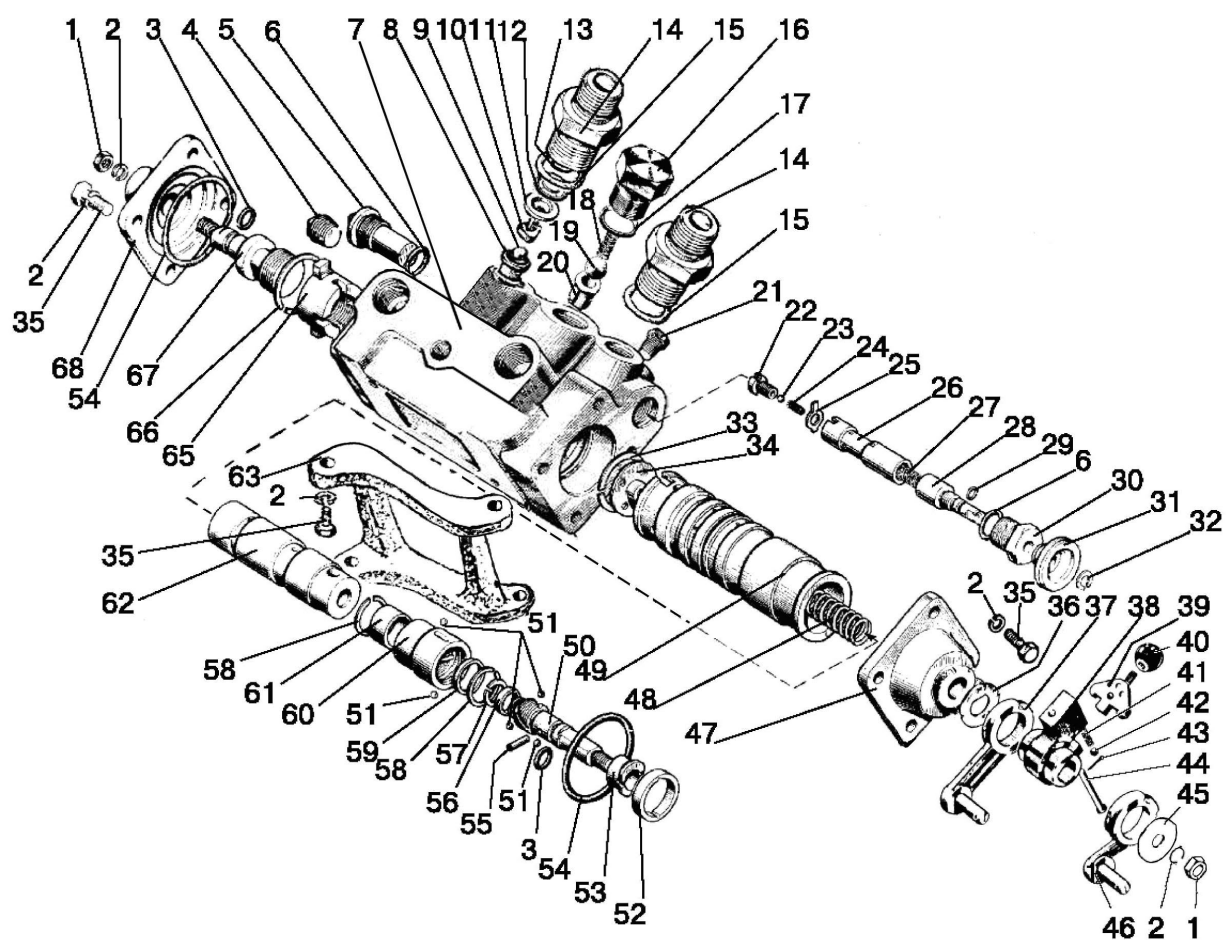

Рис.46.22. Управление регулятором

**Группа 46. Гидросистема**  
**Подгруппа 4616. Управление регулятором**

Рис.	Поз.	Обозначение	Кол.	Наименование
46.22		<b>80П-4616210</b>	1	Управление регулятором (без переключателя)
	1	70-4616140	1	Тяга
	2		1	Шайба 10 ОТ ОСТ 37.001.115-75
	3		1	Гайка М10-6Н.6.019 ГОСТ 5915-70
	4	85-4616053	1	Чехол
	5	80-4616050-В	1	Вал
	6	80В-4616050	1	Кронштейн
	7		9	Гайка М8-6Н.6.019 ГОСТ 5915-70
	8		10	Шайба 8Т ОСТ 37.001.115-75
	9		7	Шайба С 8.01.016 ГОСТ 11371-78
	10		1	Шайба С 6.01.016 ГОСТ 11371-78
	11		4	Шайба 6Т ОСТ 37.001.115-75
	12		1	Болт М6-6gx12.88.35.019 ГОСТ 7798-70
	13	80-4616044-Б	1	Тяга
	14		2	Шайба С 10.01.016 ГОСТ 11371-78
	15	80-4616051	3	Ползун
	16		1	Гайка М6-6Н.6.019 ГОСТ 5915-70
	17	80-4616034	1	Упор
	18	80-4616070	1	Винт
	19	50-1605152	1	Пружина
	20	A13.17.000	1	Рукоятка
	21	80-4616020-Б	1	Рычаг
	22	80-4616035	1	Рычаг
	23	85-4616090-Б1	1	Сектор
	24	80-4616017	1	Ролик
	25	80-4616155	1	Палец
	26		3	Болт М6-6gx12.88.35.019 ГОСТ 7798-70
	27		8	Шплинт 3,2x18.019 ГОСТ 397-79
	28	80-4616016	1	Втулка
	29		4	Болт М8-6gx16.88.35.019 ГОСТ 7796-70
	30	80-4616150	1	Кронштейн
	31	85-4616105	1	Рычаг
	32	80В-4616023	1	Втулка
	33	80В-4616022	1	Сфера
	34	70-4616150	1	Тяга
	35	70-8405114	1	Втулка
	36	70-4616051	1	Валик
	37	P50-4616053	2	Шпонка
	38		2	Кольцо С15 ГОСТ 13942-86
	39	P50-4616054	1	Пластина
	40	P50-4616130-Б	1	Рычаг
	41	70-4616110	1	Рычаг
	42		2	Болт М8-6gx25.88.35.019 ГОСТ 7796-70

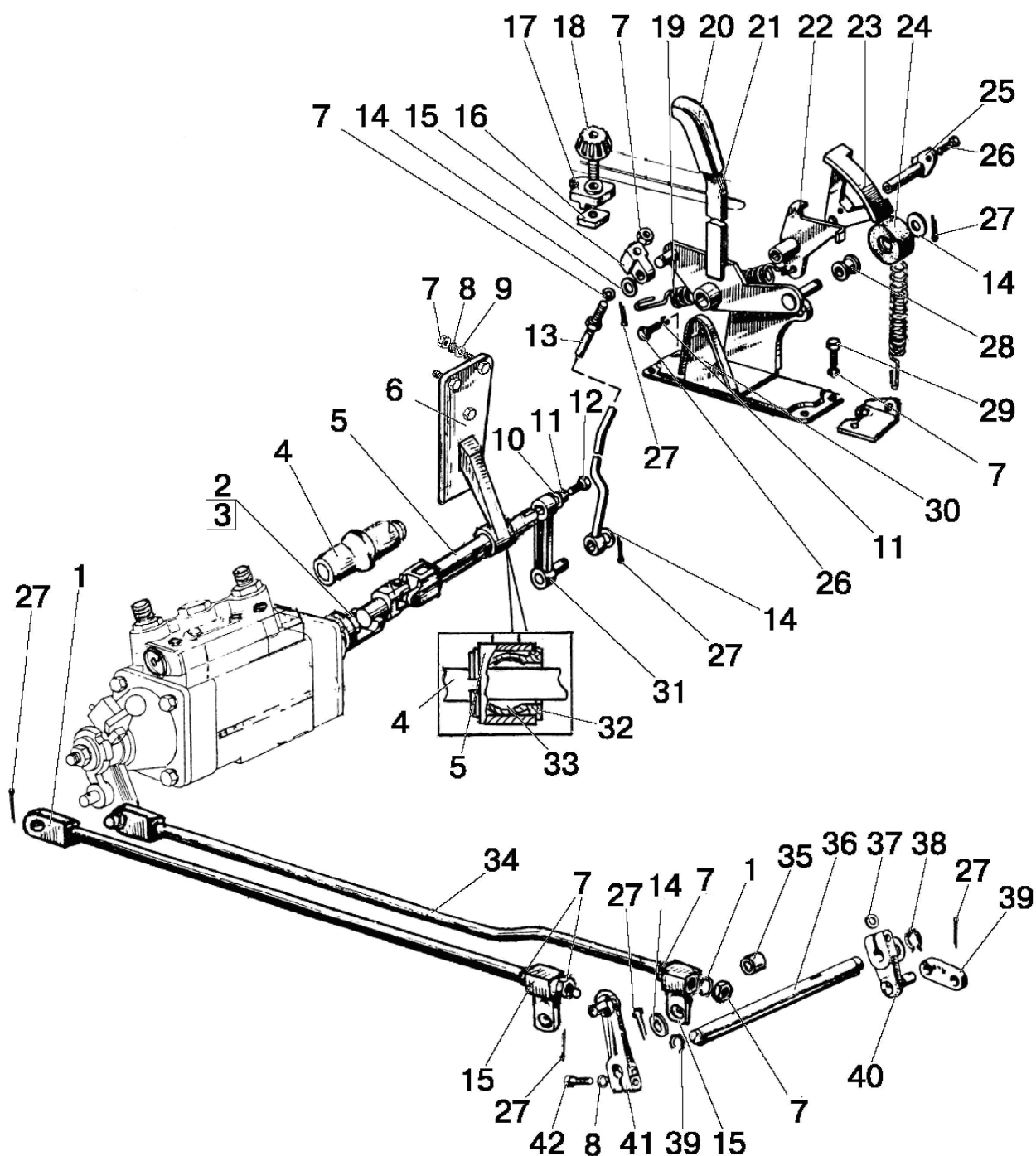

Рис. 46.23. Механизм фиксации

**Группа 46. Гидросистема**  
**Подгруппа 4619. Механизм фиксации**

Рис.	Поз.	Обозначение	Кол.	Наименование
46.23		<b>80-4619110</b>	1	Механизм фиксации (1-31)
	1		5	Болт М12-6gx30.88.35.019 ГОСТ 7796-70
	2	70-4619016	2	Пластина замковая
	3	85-4619017-01	2	Штифт
	4	80-4619012-Б-01	1	Тяга
	5		5	Шплинт 3,2x18.019 ГОСТ 397-79
	6		1	Палец 12x48 ОСТ 37.001.163-75
	7	70-4619033	1	Кронштейн
	8	50-4605069-01	1	Втулка
	9		1	Палец 12x32 ОСТ 37.001.163-75
	10	70-4619029-Б	1	Рычаг
	11	80-4619019	1	Палец
	12	80-4619134	1	Тяга
	13	85-4619035	1	Рычаг
	14		1	Шайба С 8.01.019 ГОСТ 11371-78
	15	85-4619036	1	Рукоятка
	16	70-3401093	1	Наконечник рычага
	17		1	Болт М6-6gx14.88.35.019 ГОСТ 7798-70
	18		1	Шайба 6Т ОСТ 37.001.115-75
	19		1	Шайба С 6.01.019 ГОСТ 6958-78
	20	50-4607082-А	1	Втулка
	21	А61.07.001	1	Шплинт
	22	70-4619042	2	Шайба
	23	85-4619014	2	Шайба S=1,5 мм
	24	80-4619128	1	Рычаг
	25	50-1310158-Б	1	Пружина
	26	80-4619105	1	Тяга
	27	80-4619011	1	Захват
	28		1	Шплинт 5x36.019 ГОСТ 397-79
	29	80-4619020	1	Пластина
	30		2	Шайба 8Т ОСТ 37.001.115-75
	31		2	Болт М8-6gx16.88.35.019 ГОСТ 7796-70
	32		1	Шайба 12ОТ ОСТ 37.001.115-75



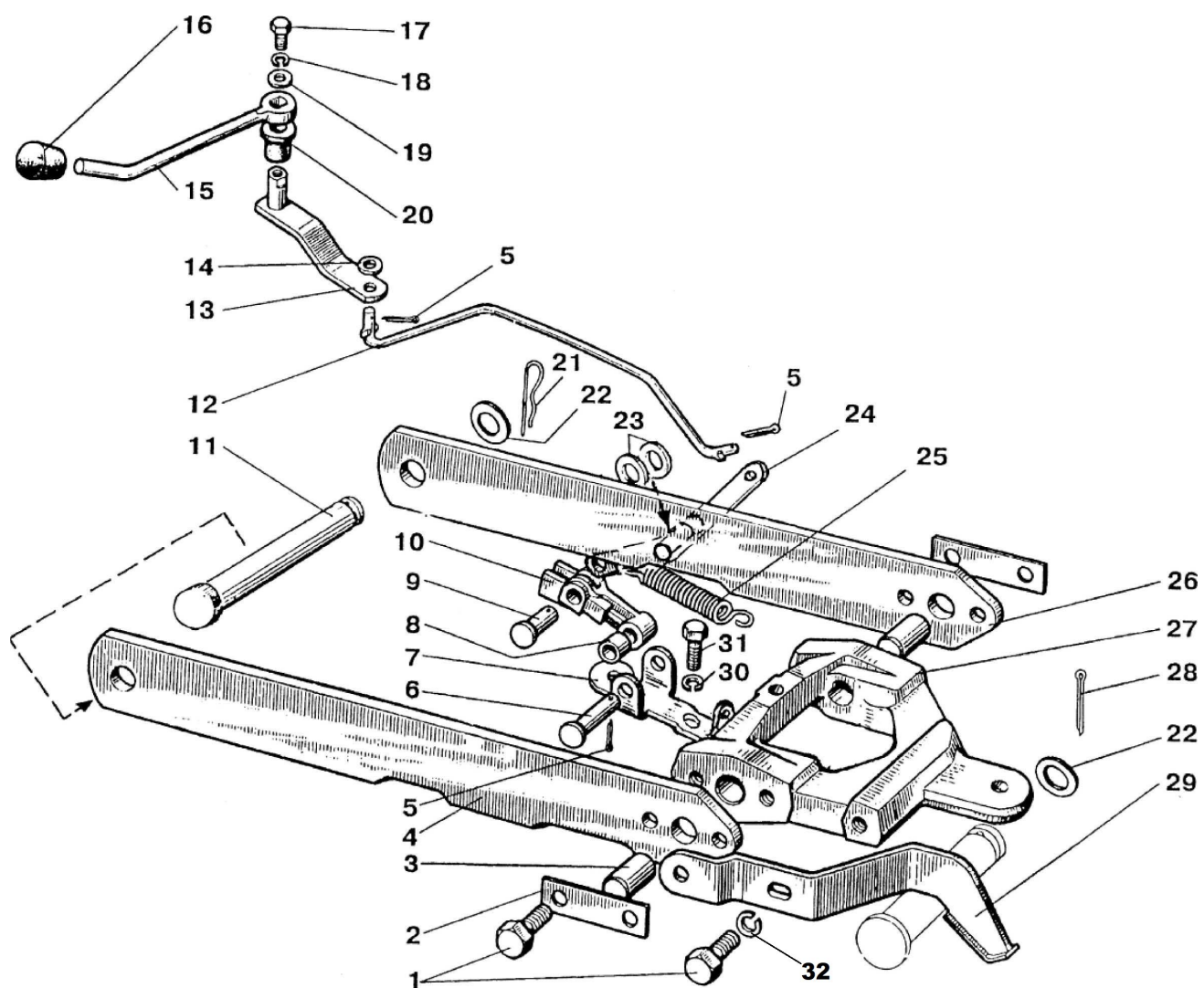

Рис.46.24. Гидросистема трансмиссии (лист 1 из 2)



Рис.46.24. Гидросистема трансмиссии (лист 2 из 2)

**Группа 46. Гидросистема**  
**Подгруппа 4637. Гидросистема трансмиссии**

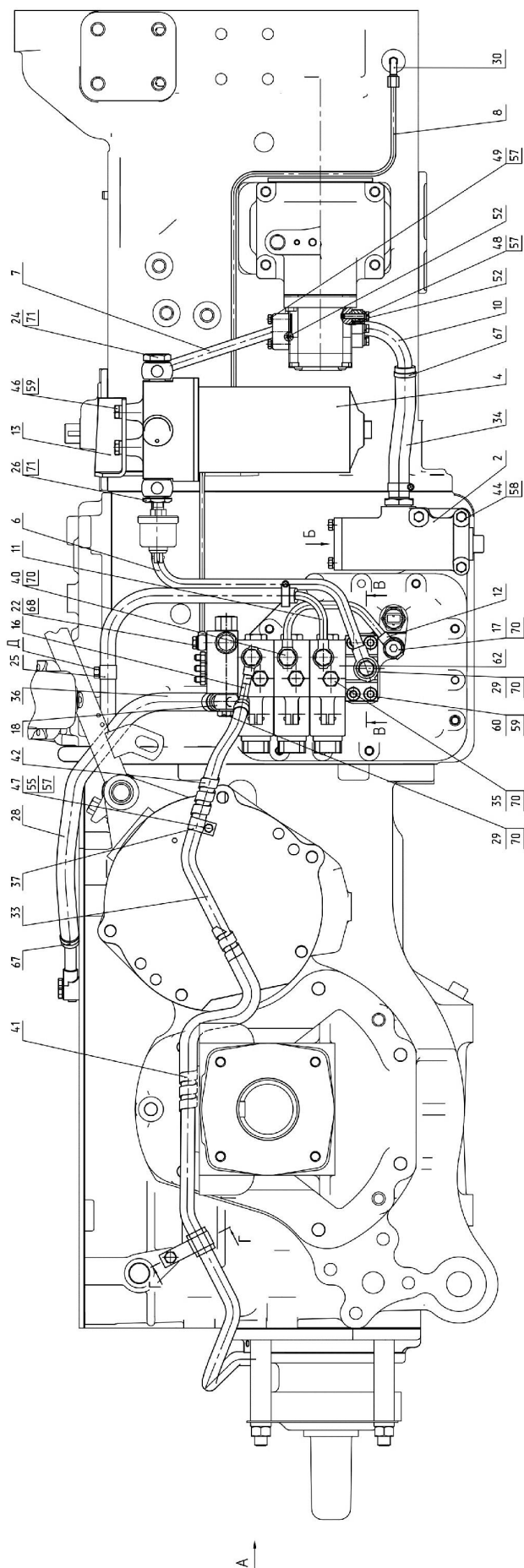
Рис.	Поз.	Обозначение	Кол.	Наименование
46.24		<b>82.3-4637010</b>		Гидросистема трансмиссии
	1	70-4802040	1	Маслопровод
	2	77-4637210	1	Фильтр магнитный
	3	77-4637215	1	Маслозаборник
	4	77-4637250	1	Фильтр
	6	95-4637020	1	Маслопровод
	7	95-4637030	1	Маслопровод
	8	95-4637040	1	Маслопровод
	10	95A-4637050	1	Маслопровод всасывающий
	11	95-4637060	1	Маслопровод
	12	95-4637070	1	Маслопровод
	13	95-4637305	1	Кронштейн
	15	1221-2400030	1	Патрубок
	16	1221-4216035	1	Наконечник
	17	1520-1802080	1	Болт
	18	2422-2400020	1	Маслопровод
	20	Ф80-3407720	1	Маслопровод
	22	36-1104787	1	Болт штуцера
	24	40-4607032	1	Болт зажимной
	25	70-1405112	2	Хомутик
	26	80-4607439	1	Болт
	28	80X-1405012-01	1	Шланг соединительный (L=500 мм)
	29	80X-3407301	2	Болт
	30	86-1802088	1	Угольник
	32	95-4637218	2	Прокладка
	33	822-4802062-01	1	Шланг соединительный (L=1250 мм)
	34	952-3407014-02	1	Шланг (L=200 мм)
	35	1221-1802091	3	Пробка резьбовая
	36	1221-2412026	1	Рукав (L=1200 мм)
	37	1321-8700019	1	Хомут
	38	923-3723012	1	Хомутик
	39	3022ДВ-3407127	1	Втулка
	40	Д18-051	4	Болт
	41	4600.75	1	Спираль защитная Ду=18мм (L=500 мм)
	42	4600.78	1	Спираль защитная Ду=18мм (L=150 мм)
	44		3	Болт М8-6gx80.88.35.019 ГОСТ 7795-70
	45		2	Болт М8-6gx16.88.35.019 ГОСТ 7796-70
	46		2	Болт М10-6gx20.88.35.019 ГОСТ 7796-70
	47		1	Болт М6-6gx16.88.35.019 ГОСТ 7798-70
	48		4	Болт М6-6gx30.88.35.019 ГОСТ 7798-70
	49		2	Болт М6-6gx35.88.35.019 ГОСТ 7798-70
	51		1	Болт М10-6gx16.88.35.019 ГОСТ 7796-70
	52		4	Кольцо 013-017-25-1-4 ГОСТ 18829-2017/ГОСТ 9833-73
	54		1	Кольцо 017-022-30-1-4 ГОСТ 18829-2017/ГОСТ 9833-73
	55		1	Шайба С.6.01.019 ГОСТ 11371-78
	57		7	Шайба 6 Т ОСТ 37.001.115-75
	58		5	Шайба 8Т ОСТ 37.001.115-75
	59		7	Шайба 10 ОТ ОСТ 37.001.115-75
	50	9171.10.65	4	Винт с шестигранным углублением М10х65
	62	576637	1	Распределитель секционный 95-4639010А

**Группа 46. Гидросистема**  
**Подгруппа 4637. Гидросистема трансмиссии**

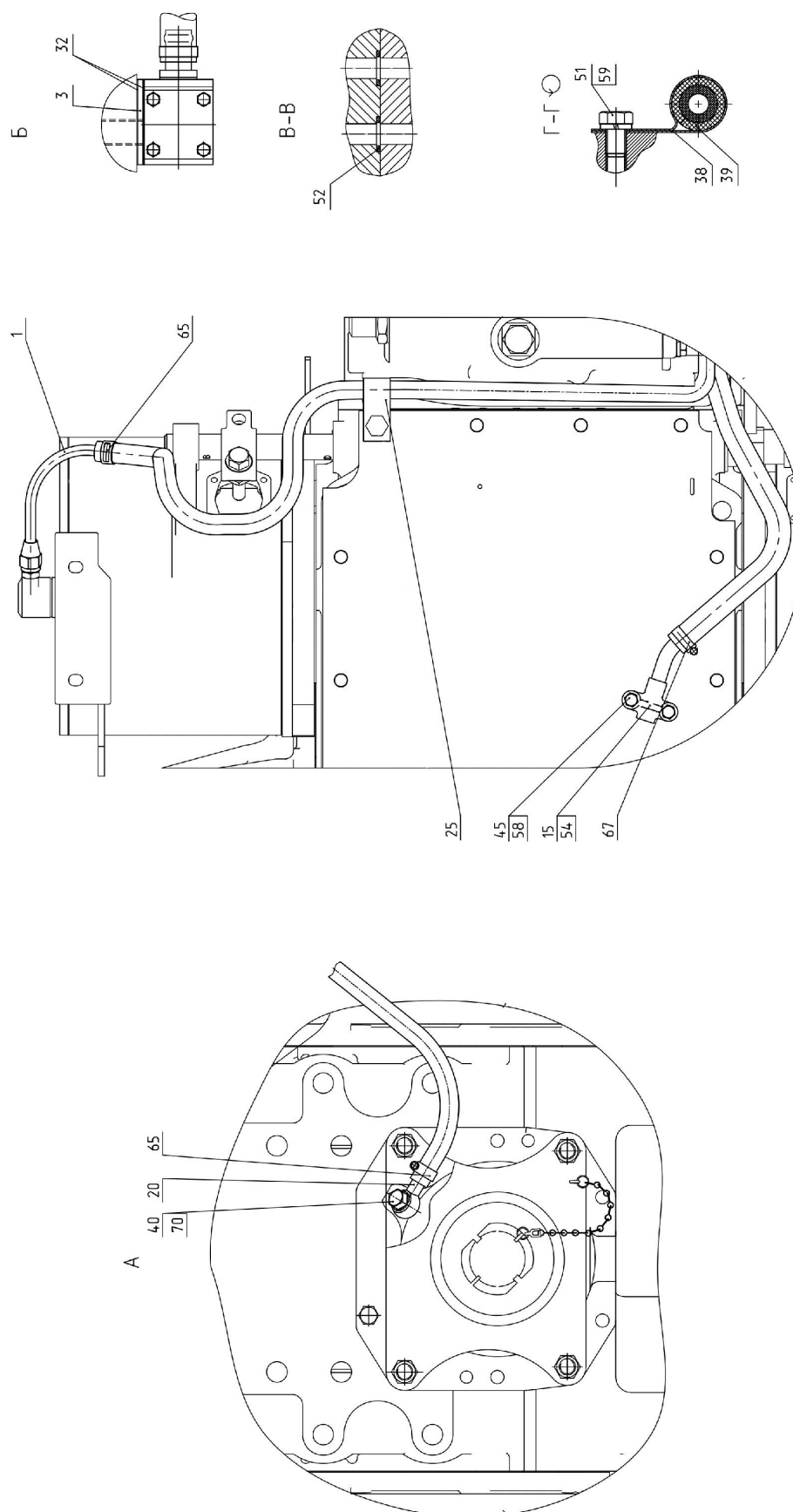
Рис.	Поз.	Обозначение	Кол.	Наименование
46.24	65	5000.01	4	Хомут с червячной резьбой 12-22
	67	5000.02	4	Хомут с червячной резьбой 16-27
	68	4600.16	2	Шайба РМ10
	70	4600.18	17	Шайба РМ14
	71	4600.20	4	Шайба РМ1/2



Рис.52.1. Установка стеклоочистителя заднего

**Группа 52. Стеклоочиститель**  
**Подгруппа 5205 Установка стеклоочистителя**

Рис.	Поз.	Обозначение	Кол.	Наименование
52.1		<b>82.3-5205020</b>		Установка стеклоочистителя заднего
	1	5205.265.050	1	Рычаг 5205210-01 "ООО "Автомашприбор", Беларусь, г. Минск"
	2	5205.110	1	Стеклоочиститель задний с установкой на стекло
	3	5205.115	1	Щетка стеклоочистителя 600

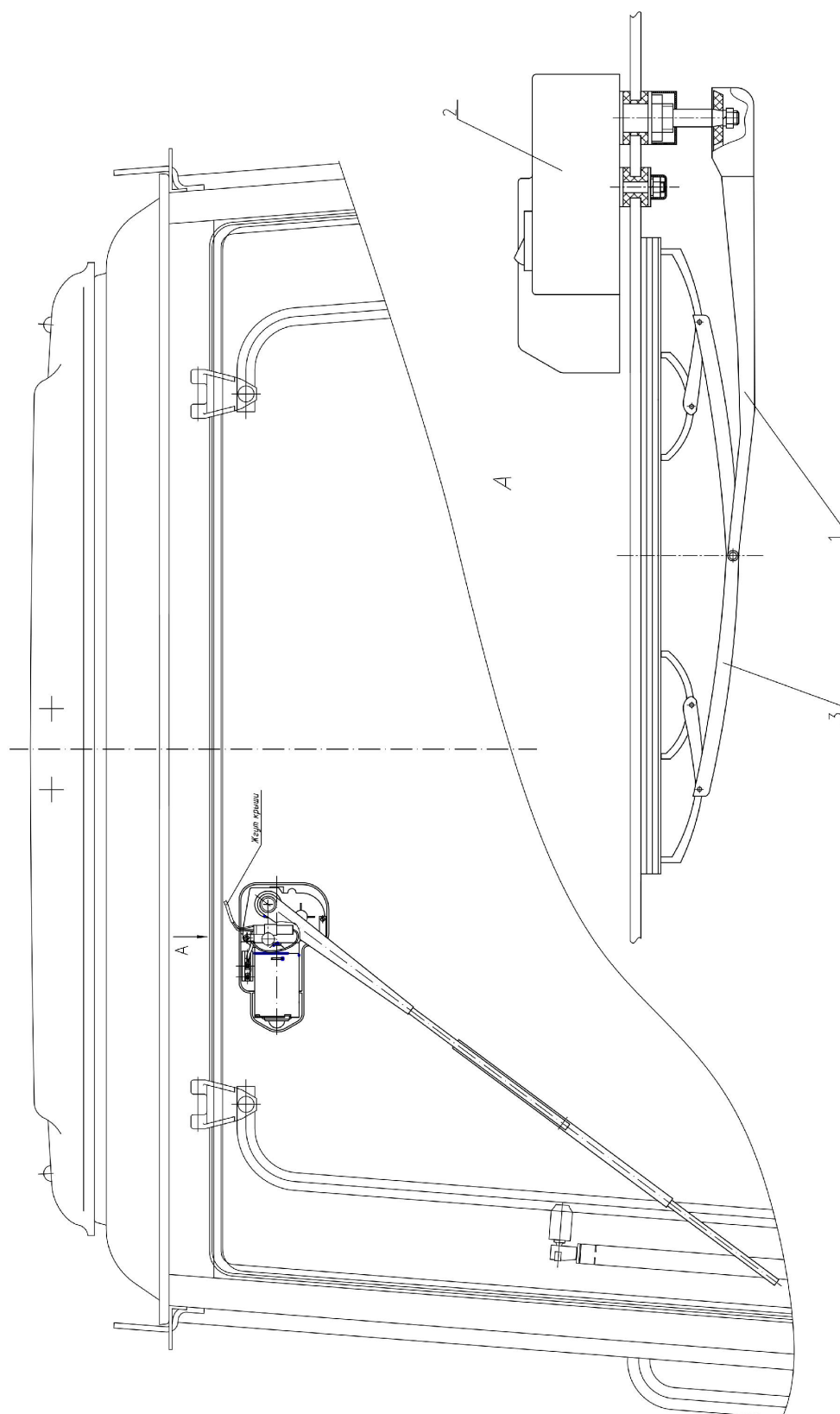

Рис.52.2. Установка стеклоочистителя

**Группа 52. Стеклоочистители**  
**Подгруппа 5205. Стеклоочистители**

Рис.	Поз.	Обозначение	Кол.	Наименование
52.2		<b>80-5205050-Б-01</b>		Установка стеклоочистителя
	1	5205.25	1	Рычаг со щеткой переднего стеклоочистителя 660/600
	2	5205.10	1	Стеклоочиститель пантографный
	3		4	Гайка С6.01.019 ГОСТ 11371-78
	4		6	Шайба 6Т ОСТ 37.001.115-75
	5		6	Болт М6-6gx16.88.35.019 ГОСТ 7798-70
	6	80В-3724010-Б	1	Жгут
	7	3709.25	1	Переключатель стеклоочистителя



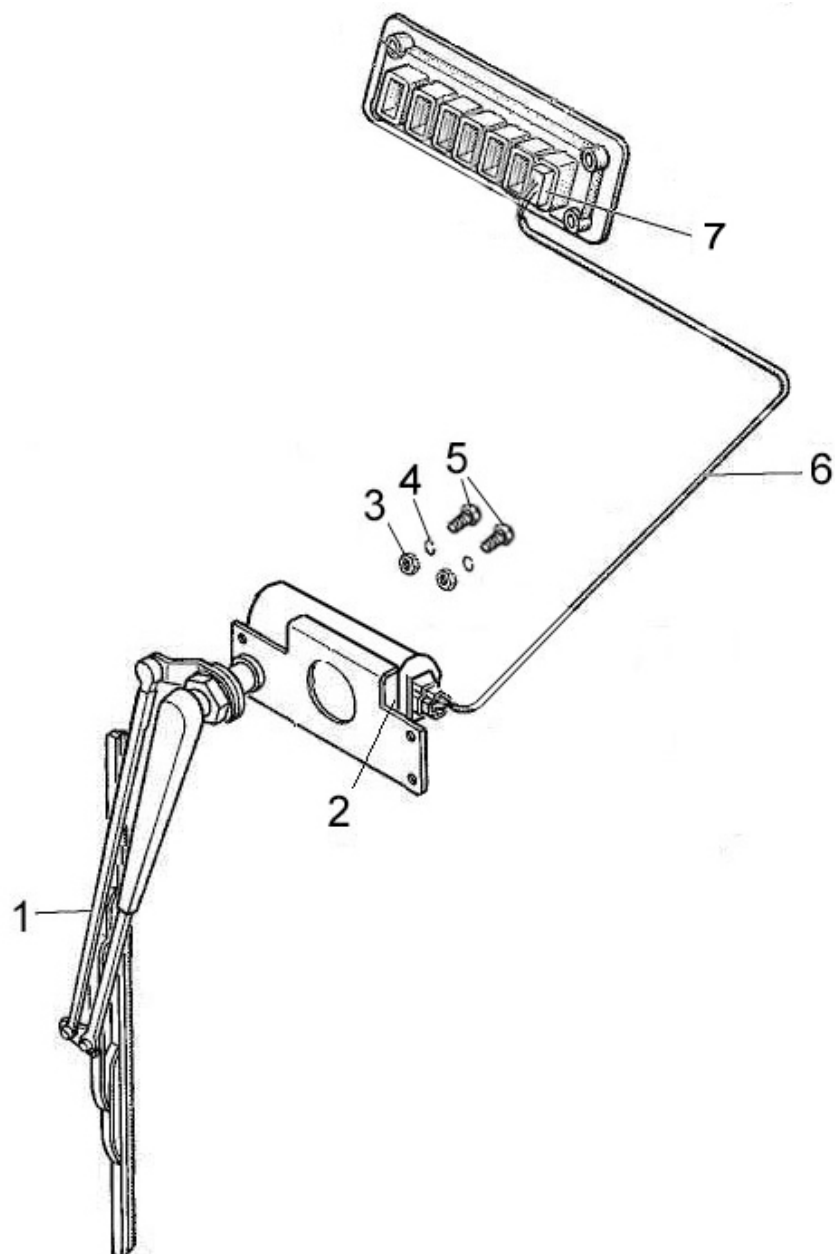

Рис.52.3. Установка стеклоомывателя (лист 1)

Рис.3

Остальное – см. рис.1

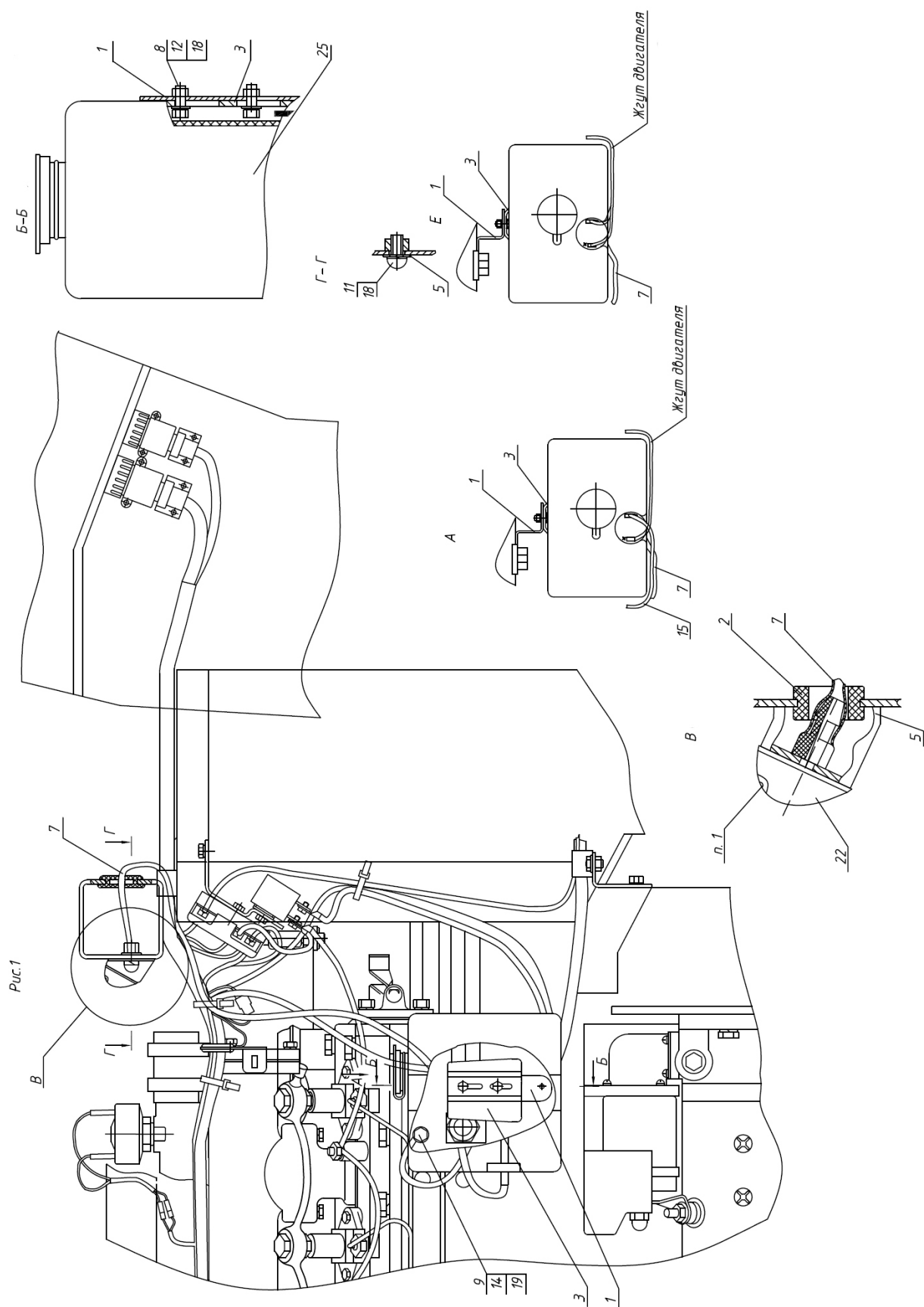
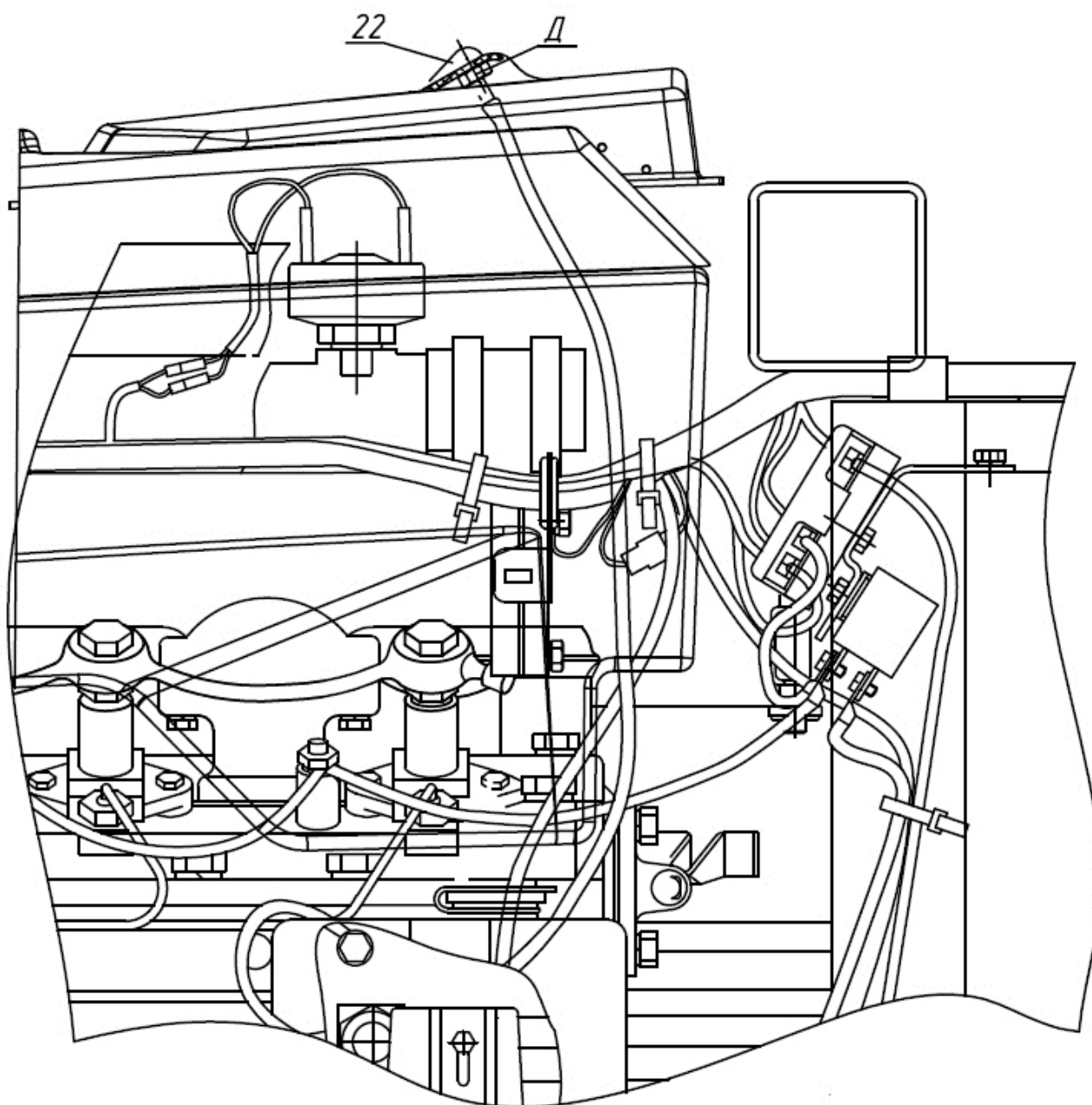

Обозначение	Рис	Масса, кг	Примечание
920-5208010	1	0,88	Беларус 920, 950, 1021, 1025
-01	2	0,87	Беларус 1221, Евро II
-02	3	0,66	Для трактора БЕЛАРУС-82.3

Рис.52.3. Установка стеклоомывателя (лист 2)

**Группа 52. Стеклоочистители**  
**Подгруппа 5208. Установка стеклоомывателя**

Рис.	Поз.	Обозначение	Кол.		Наименование
52.3		<b>920-5208010</b>	1	-	Установка стеклоомывателя
		<b>920-5208010-02</b>	-	1	Установка стеклоомывателя
	1	80-5208015	1	1	Кронштейн
	2	70-3723042-01	1	-	Втулка
	3	1222-5208001-Б	1	1	Кронштейн
	5	80-5208011-А	1	-	Фланец
	7	923-5208002-02	1	1	Трубка
	8		2	2	Болт М6-6gx16.88.35.019 ГОСТ 7798-70
	9		1	1	Болт М8-6gx14.88.35.019 ГОСТ 7796-70
	11		2	-	Винт В.М6-6gx12.58.019 ГОСТ 17473-80
	12		2	2	Шайба С.6.01.019 ГОСТ 11371-78
	14		1	1	Шайба С.8.01.019 ГОСТ 11371-78
	15		1	1	Провод 920-3724224 ГОСТ 23544-84
	18		4	2	Шайба 6Т ОСТ 37.001.115-75
	19		1	1	Шайба 8Т ОСТ 37.001.115-75
	22	5208.10	1	-	Жиклер
	22	5208.60	-	1	Жиклер
	25	5208.25	1	1	Стеклоомыватель электрический



Рис. 67.1. Кабина трактора. Экстерьер

**Группа 67. Кабина трактора**  
**Подгруппа 6700. Кабина трактора. Экстерьер**

Рис.	Поз.	Обозначение	Кол.	Наименование
67.1		<b>82.1-6700010</b>	1	Кабина
		1221-6708210	1	Окно заднее
		82.3-6708900	2	Стекло
		2522-8201005	2	Зеркало
		80-6708990-02 или 80-6708990-03	1	Установка фиксаторов
	1	Л82.3-8404010 или 82.3-8404015	1	Крыло (левое)
		Л82.3-8404010-01 или 82.3-8404015-01	1	Крыло (правое)
	2	1221X-6708901 или 1221.4-6708901-EN	2	Стекло
	3	Профиль F202 GRS или Профиль резиновый уплотнитель- ный F-202.2	2	Уплотнитель
	4	80-6708902	4	Петля
	5	952-6702300	1	Кронштейн (левый)
		952-6702300-01	1	Кронштейн (правый)
	6	80-6105170-Б	2	Зацеп
	7	80-6700037-Б	1	Опора (левая)
		80-6700037-Б-01	1	Опора (правая)
	8	80-67000031-Б	1	Кронштейн (левый)
		80-6700031-Б-01	1	Кронштейн (правый)
	9	1221-6700026	4	Шайба
	10	СМ 225-50 или 057 18 013 арт.91201	4	Опора коническая
		W225В или 077 18 007 арт.90831	4	Шайба обрезиненная
	11	1221-6700027	4	Шайба
	10	923-6700200	4	Виброизолятор
	11	812-6702048	4	Шайба
		82.3-6702068	2	Кронштейн
	13	САКД.458201.100-04	1	Зеркало внешнее заднего вида (правое)
		САКД.458201.100-05	1	Зеркало внешнее заднего вида левое)
	14	2522-8201205-01	1	Кронштейн (правый)
		2522-8201205-02	1	Кронштейн (левый)
	15	822-8201211	2	Труба
	16	2522-8201204	2	Валик
	17	2522-8201219	2	Винт
	18	2522-8201221	2	Болт
			2	Гайка шестигранная нормальная ГОСТ ISO 4032-M6-6-A9G
	19	2522-6708029	2	Гайка
	20		2	Шайба 8Т ОСТ 37.001.115-75
	21	80-6708225	2	Кронштейн
	22		4	Винт В.М6-6gx16.58.019 ГОСТ 17473-80
	23		4	Гайка М6-6Н.6.019 ГОСТ 5915-70
	24		10	Шайба С.6.01.019 ГОСТ 11371-78
	25		8	Шайба 6 Т ОСТ 37.001.115-75
	26		2	Шплинт 3,2x18.019 ГОСТ 397-79
	27	1221.6-6700020	1	Кабина (каркас сварной)
	28	А30.04.017-02	4	Колпачок
	29		4	Болт М8-6gx30.88.35.019 ГОСТ 7796-70
	30		4	Шайба С.8.01.019 ГОСТ 11371-78
	31		24	Шайба 8Т ОСТ 37.001.115-75
	32	80-6708903	4	Втулка
	33	80-6708904	4	Прокладка

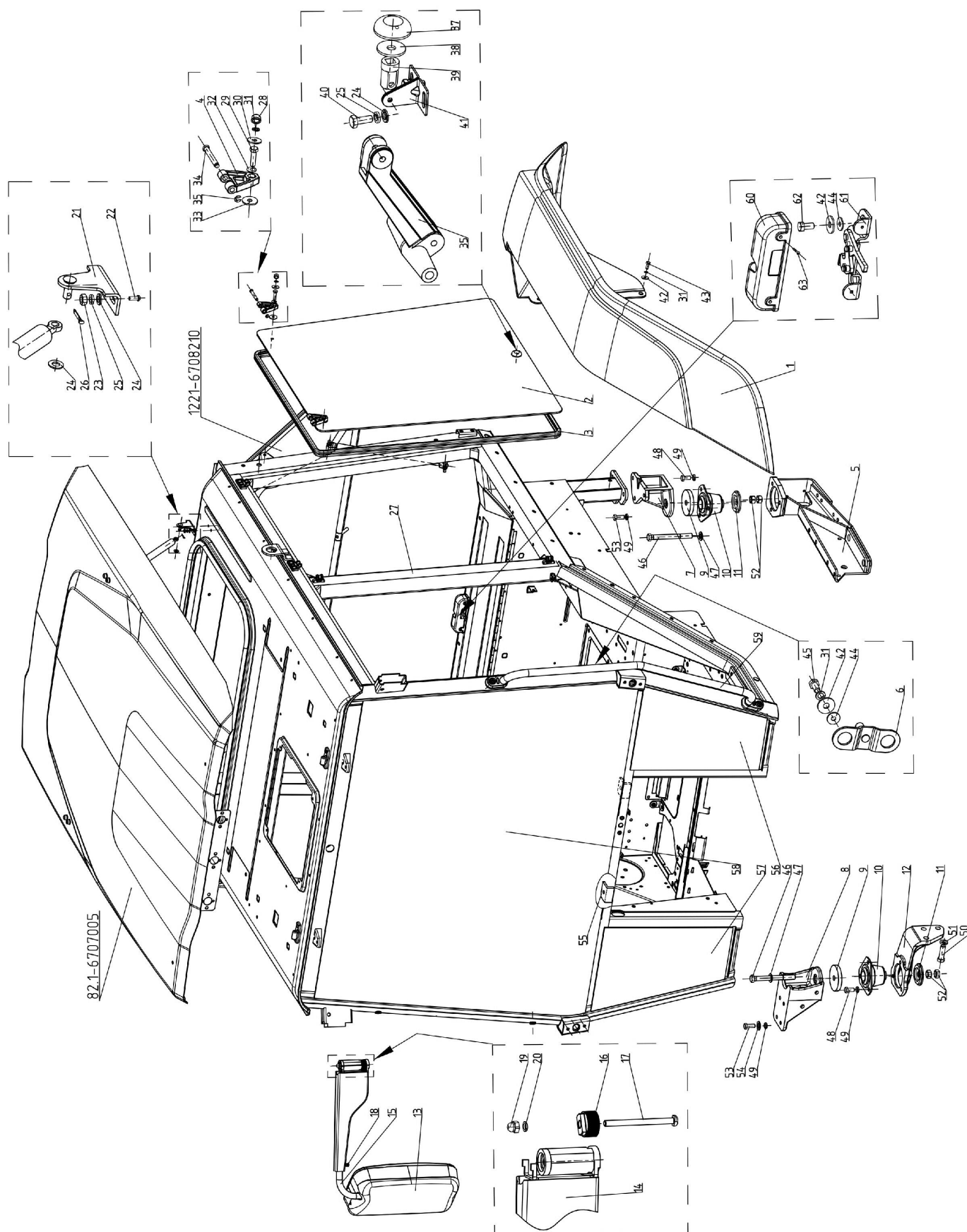

Рис. 67.1. Кабина трактора. Экстерьер

**Группа 67. Кабина трактора**  
**Подгруппа 6700. Кабина трактора. Экстерьер**

Рис.	Поз.	Обозначение	Кол.	Наименование
67.1	34	822-6700011-Б	4	Палец
	35		4	Шайба 5.65Г.07.6 ГОСТ 11648-75
	36	80-6708970	2	Рукоятка
	37	80-6708975	2	Винт
	38	80-6708904	2	Прокладка
	39	A37.01.041	2	Втулка
	40		4	Болт М6-6gx16.88.35.019 ГОСТ 7798-70
	41	A37.04.050	2	Кронштейн
	42		26	Шайба С 8.01.019 ГОСТ 6958-78
	43		20	Болт М6-6gx16.88.35.019 ГОСТ 7796-70
	44	80-6105171	6	Шайба
	45		4	Болт М8-6gx16.88.35.019 ГОСТ 7796-70
	46		4	Болт М16-6gx150.88.35.019 ГОСТ 7795-70
	47		4	Шайба С.16.01.019 ГОСТ 11371-78
	48		12	Болт М12-6gx25.88.35.019 ГОСТ 7796-70
	49		26	Шайба 12 ОТ ОСТ 37.001.115-75
	50		6	Болт М16-6gx50.88.35.019 ГОСТ 7796-70
	51		6	Шайба 16 ОТ ОСТ 37.001.115-75
	52		8	Гайка М16-6Н.8.40Х.019 ГОСТ 5915-70
	53		14	Болт М12-6gx30.88.35.019 ГОСТ 7796-70
	54		8	Шайба С.12.01.019 ГОСТ 11371-78
	55	80-3805030	2	Кронштейн
	56	1221.6Х-6703012 или 1221.4-6703012-EN	1	Стекло
	57	1221.6Х-6703012-01 или 1221.4-6703012-EN-01	1	Стекло
	58	1221.6Х-6703011 или 1221.4-6703011-EN	1	Стекло
	59	1221.4-6703110	1	Поручень
	60	822-6708279	1	Крышка
	61	822-6708270-А	1	Замок
	62	DIN 7500-DE M8x25-8.8-A9G	2	Винт резьбонарезной
	63		2	В.М4-6gx10.58.019 ГОСТ 17473-80

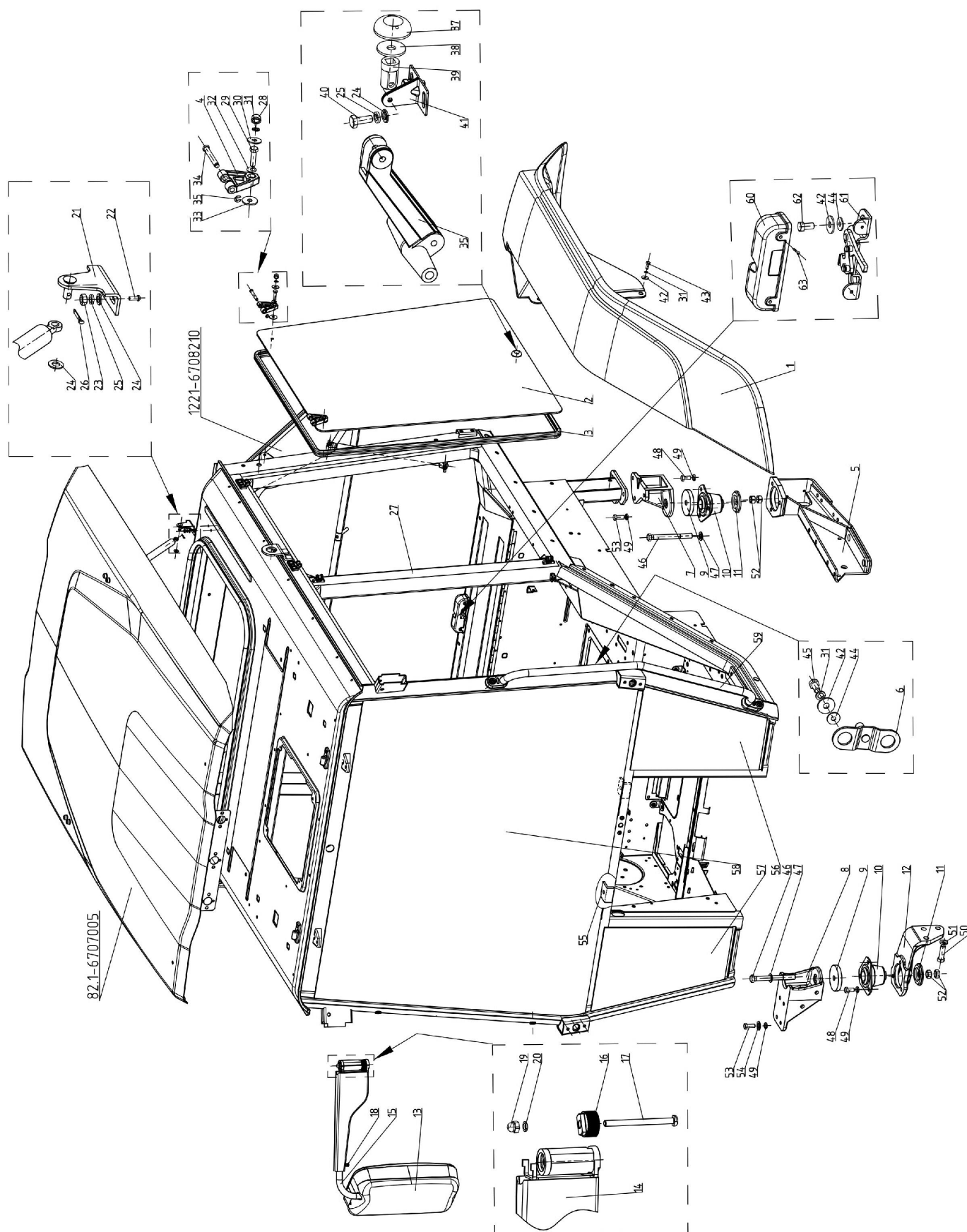

Рис.67.2. Кабина трактора. Окно заднее



**Группа 67. Кабина трактора  
Подгруппа 6700. Окно заднее**

Рис.	Поз.	Обозначение	Кол.	Наименование
67.2	1	1221-6708215	1	Дуга
	2	80-6708975	2	Винт
	3	80-6708902	2	Петля
	4	80-6708903	2	Втулка
	5	80-6708904-Б	4	Прокладка
	6	822-6708212-01	1	Палец
	7	A30.04.017-02	4	Колпачок
	8		2	Болт М8-6gx40.88.35.019 ГОСТ 7795-70
	9		4	Гайка М8-6Н.6.019 ГОСТ 5915-70
	10		10	Шайба С.8.01.019 ГОСТ 11371-78
	11		8	Шайба 8Т ОСТ 37.001.115-75
	12	1221Х-6708211 или 1221-6708211-EN	1	Стекло
	13	B716 GRS	1	Профиль
	14	Пневмоподъемник PLA31174А или Пружина газовая 11.4.6308010 ТУ РБ 500032891.095-2003	2	Пневмоподъемник
	15	822-6700011-Б	2	Палец
	16		2	Шайба 5.65Г.07.6 ГОСТ 11648-75
	17	1221-6708032	2	Втулка
	18		2	Шайба 10 ОТ ОСТ 37.001.115-75

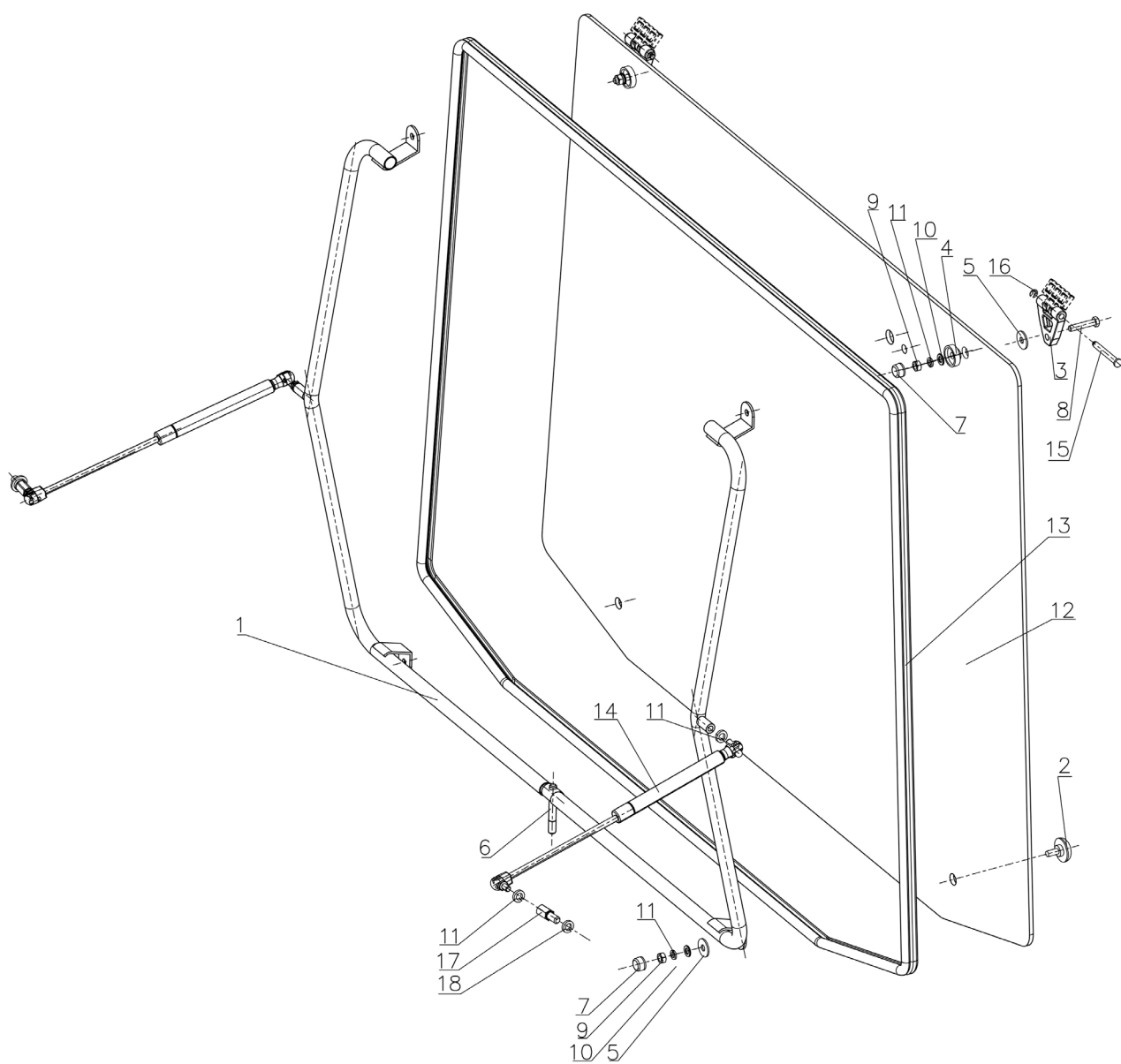

Рис.67.3. Кабина трактора. Крыша

**Группа 67. Кабина трактора  
Подгруппа 6700. Крыша**

Рис.	Поз.	Обозначение	Кол.	Наименование
67.3		<b>82.1-6707005</b>	1	Установка крыши
	1	80-6707020	2	Петля
	2	Л82.1-6707035 или 82.1-6707035 или 82.1П-6707035	1	Крыша
	3	80-6707080	1	Поручень
	4	A37.09.010	1	Защелка
	5	80-6708225	2	Кронштейн
	6	950-6707101-Б	1	Панель
	7	6700.01	2	Пневмоподъёмник
	8	A37.08.045	1	Уплотнитель
	9	A30.04.017	4	Колпачок
	10		6	Болт М8-6gx25.88.35.019 ГОСТ 7796-70
	11		6	Болт М6-6gx25.88.35.019 ГОСТ 7798-70
	12		2	Винт В.М6-6gx25.58.019 ГОСТ 17473-80
	13		4	Гайка М6-6Н.6.019 ГОСТ 5915-70
	14		6	Шайба С 6.01.019 ГОСТ 6958-78
	15		6	Шайба С 6.01.019 ГОСТ 11371-78
	16		6	Шайба С 8.01.019 ГОСТ 11371-78
	17		6	Шайба 6Т ОСТ 37.001.115-75
	18		6	Шайба 8Т ОСТ 37.001.115-75
	19		2	Шплинт 3,2x18.019 ГОСТ 397-79

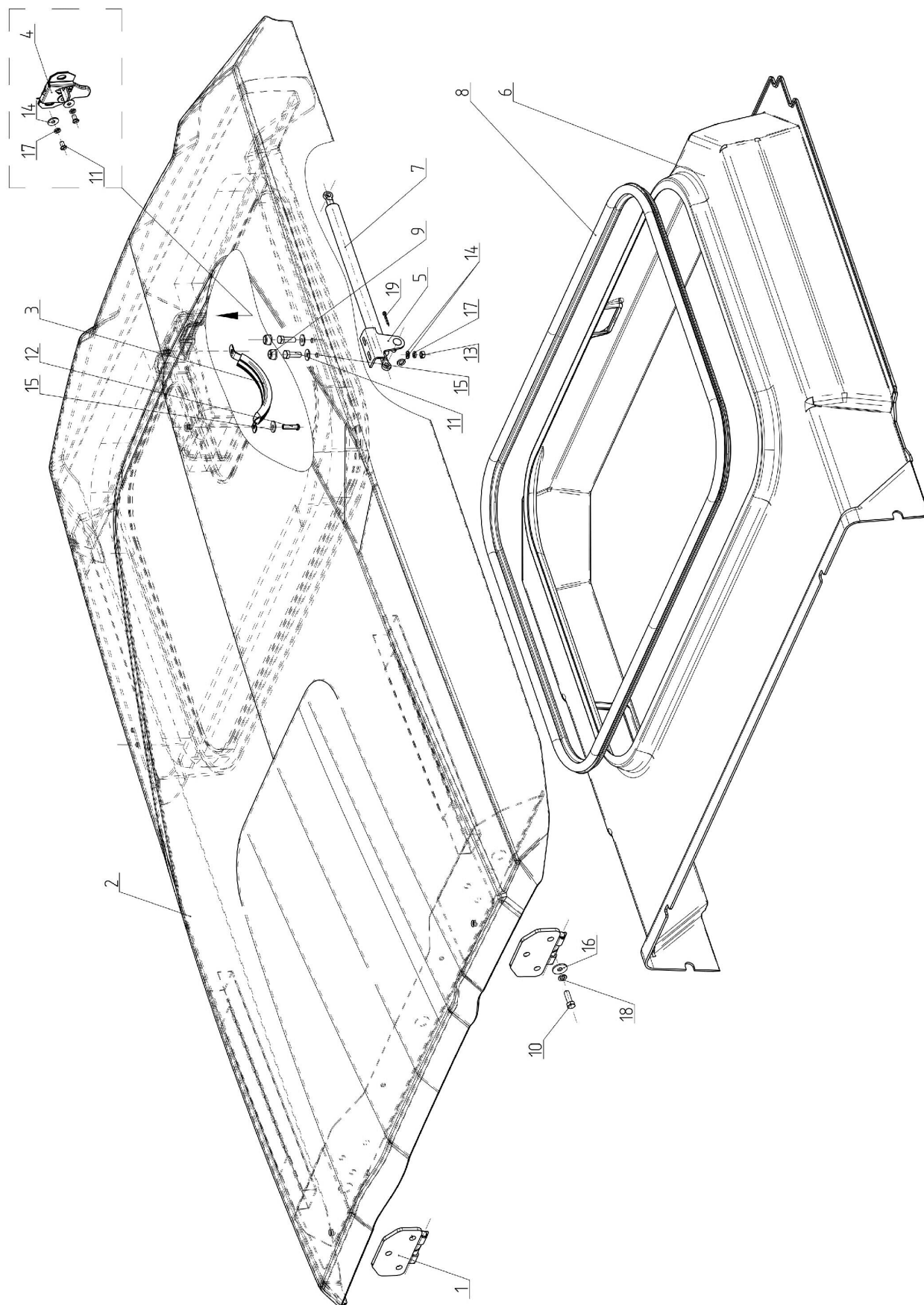

Рис. 67.4. Интерьер кабины

**Группа 67. Кабина трактора  
Подгруппа 6702. Интерьер кабины**

Рис.	Поз.	Обозначение	Кол.	Наименование
67.4	1	80Л-6700300-01	1	Панель
	2	80Л-6700320-02	1	Панель
	3	80-6702328-01	1	Боковина
	4	80Л-6700330	1	Панель
	5	80Л-6700340	1	Панель
	6	1221-3912150	1	Аптечка
	7	80-6702330	1	Накладка
	8	80-6702328	1	Боковина
	9	80-6702320	1	Накладка
	10	80-6702315-Б	1	Панель
	11	80-6702190	1	Крышка
	12	70-6702111	2	Угольник
	13	80-6702310	1	Полик
	14	80-6700412	1	Накладка
	15	950-8101110-Б-01 или 950-8101110-Б-05, или 950-8101110-Б-06, или 950-8101110-Б-07	1	Панель
	16	950-6707101-Б	1	Панель
	17	A30.09.011	1	Крючок
	18	950-6700051-Б	1	Накладка
	19	950-6700051-Б-01	1	Накладка
	20	80-6700410-01	1	Пульт
	21	80-6700167-01	24	Кнопка
	22	80-6702390-Б	1	Крышка
	23	80-6702111-Б	1	Прижим
	24	80-3702111	1	Прижим
	25	4x16.019	2	Шуруп
	26	80-6702348	1	Прижим (левый)
		80-6702348-01	1	Прижим (правый)
	27	1221.6-6702338	1	Коврик
		80-6702469-В1	1	Прокладка
	28	1221.6-6702270	1	Чехол
	29	80-6702243-А	1	Чехол
	30	85-6700036-Б	1	Крышка
	31	85-6700040-Б	1	Пульт
	32	80-6702030-Б	1	Крышка
	33		4	Болт М8-6gx16.88.35.019 ГОСТ 7796-70
	34		2	Болт М6-6gx40.88.35.019 ГОСТ 7795-70
	35		18	Болт М6-6gx25.88.35.019 ГОСТ 7796-70
	36		18	Шайба С 6.01.019 ГОСТ 6858-78
	37		2	Шайба С 6.01.019 ГОСТ 11371-78
	38		4	Шайба 8Т ОСТ 37.001.115-75
	39		4	Винт В.М6-6gx12.58.019 ГОСТ 17473-80
	40	A30.04.017	20	Колпачок
	41		4	Шайба С 8.01.019 ГОСТ 6858-78

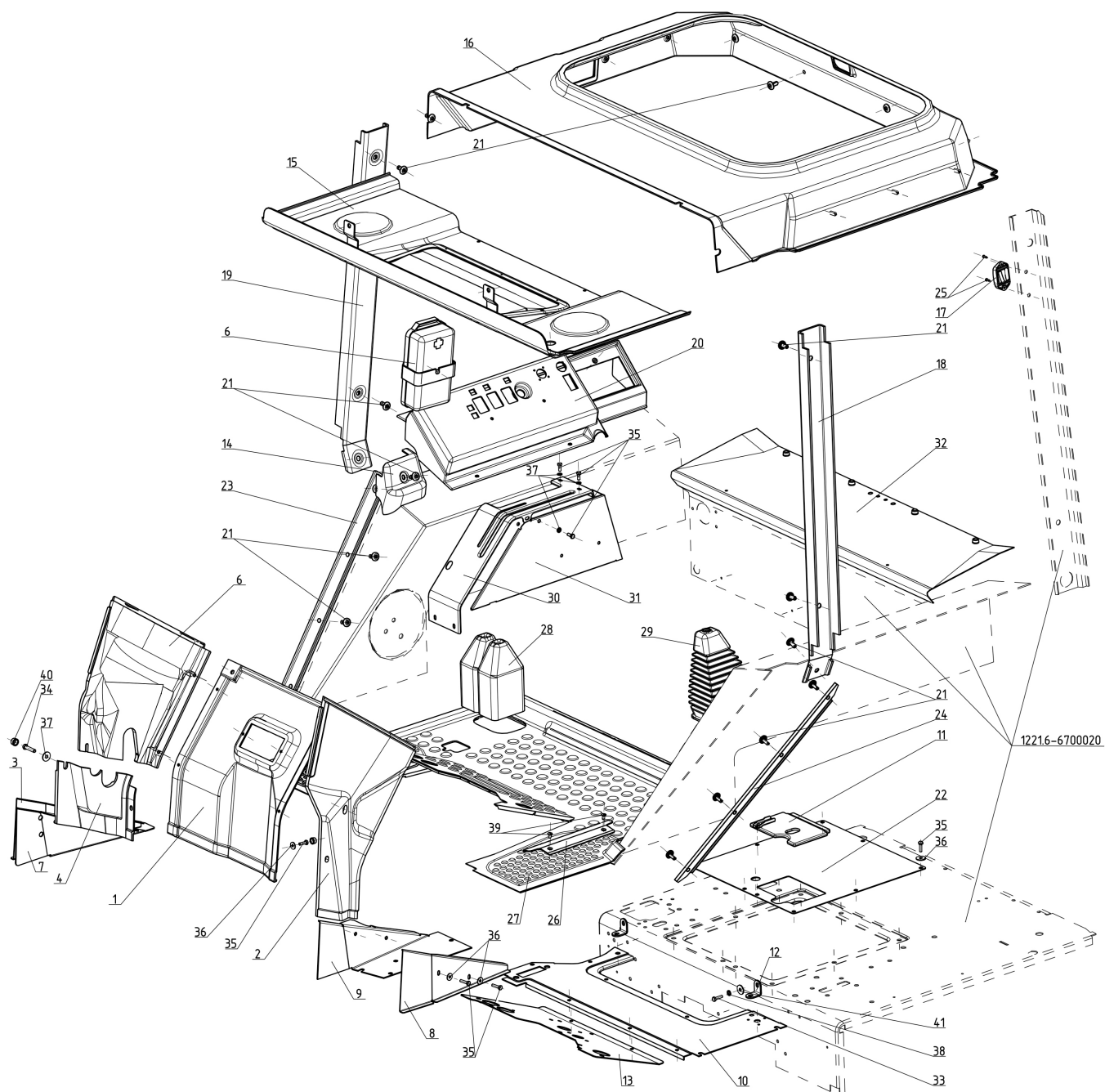

Рис. 67.5. Двери кабины

**Группа 67. Кабина трактора**  
**Подгруппа 6708. Двери кабины**

Рис.	Поз.	Обозначение	Кол.	Наименование
67.5		80-6708010-Б	1	Дверь (левая) (1-11)
		80-6708010-Б-01	1	Дверь (правая) (1-11)
		80-6105010	1	Запорное устройство двери (левое) (12-33)
		80-6105010-01	1	Запорное устройство двери (правое) (12-33)
		80-6708600	2	Фиксатор (26, 31, 32, 33, 34-47)
	1	6708.013	2	Стекло
	2	6700.15	2	Уплотнитель L=2720 мм
	3	80-6708020-Б-01	1	Дверь (правая)
	4	6708.014	2	Стекло
	5	6700.111	2	Профиль
	6	80-6708020-Б	1	Дверь (левая)
	7	A37.03.022-Б	2	Петля (верхняя)
	8	822-6700011-Б-01	4	Палец
			4	Шайба 5.65Г.07.6 ГОСТ 11648-75
	9	A37.03.022-Б-01	2	Петля (нижняя)
	10		12	Винт DIN 7500-DE M8x25-8.8-A9G
	11	6700.16	2	Уплотнитель
	12	80-6105050	1	Замок (левый)
		80-6105050-01	1	Замок (правый)
	13	2522-6105305	2	Ручка
	14	2522-6105340	2	Кнопка
	15	2522-6105302	2	Пружина
	16	2522-6105303	2	Толкатель
	17	2522-6105304	2	Втулка
	18	2522-6105306	2	Прокладка
	19	945.025.12.00.00	2	Механизм цилиндрический
	20	80-6708812	1	Крышка (левая)
		80-6708812-01	1	Крышка (правая)
	21	80-6708813	2	Втулка
	22	2522-6105016	2	Шайба
	23	2522-6105017	2	Гайка
	24		2	Ролик 2x11,8B3 ГОСТ 6870-81
	25		2	Шуруп 2-4x16.019 ГОСТ 1144-80
	26		8	Шайба С 4.01.019 ГОСТ 11371-78
	27		2	Шайба 4 ОСТ 37.001.115-75 или 4Л 65Г ГОСТ 6402-70
	28		2	Винт В.М6-6gx16.58.019 ГОСТ 17473-80
	29		2	Винт В.М6-6gx45.58.019 ГОСТ 17473-80
	30		4	Винт В.М8-6gx25.58.019 ГОСТ 17475-80
	31		6	Шайба С 6.01.019 ГОСТ 6958-78
	32		10	Шайба С 6.01.019 ГОСТ 11371-78
	33		12	Шайба 6Т ОСТ 37.001.115-75
	34	80-6708610	2	Поручень
	35	80-6708616	2	Рычаг
	36	80-6708618	4	Пружина
	37	80-6708619 или	4	Буфер
		80-6708619-А		

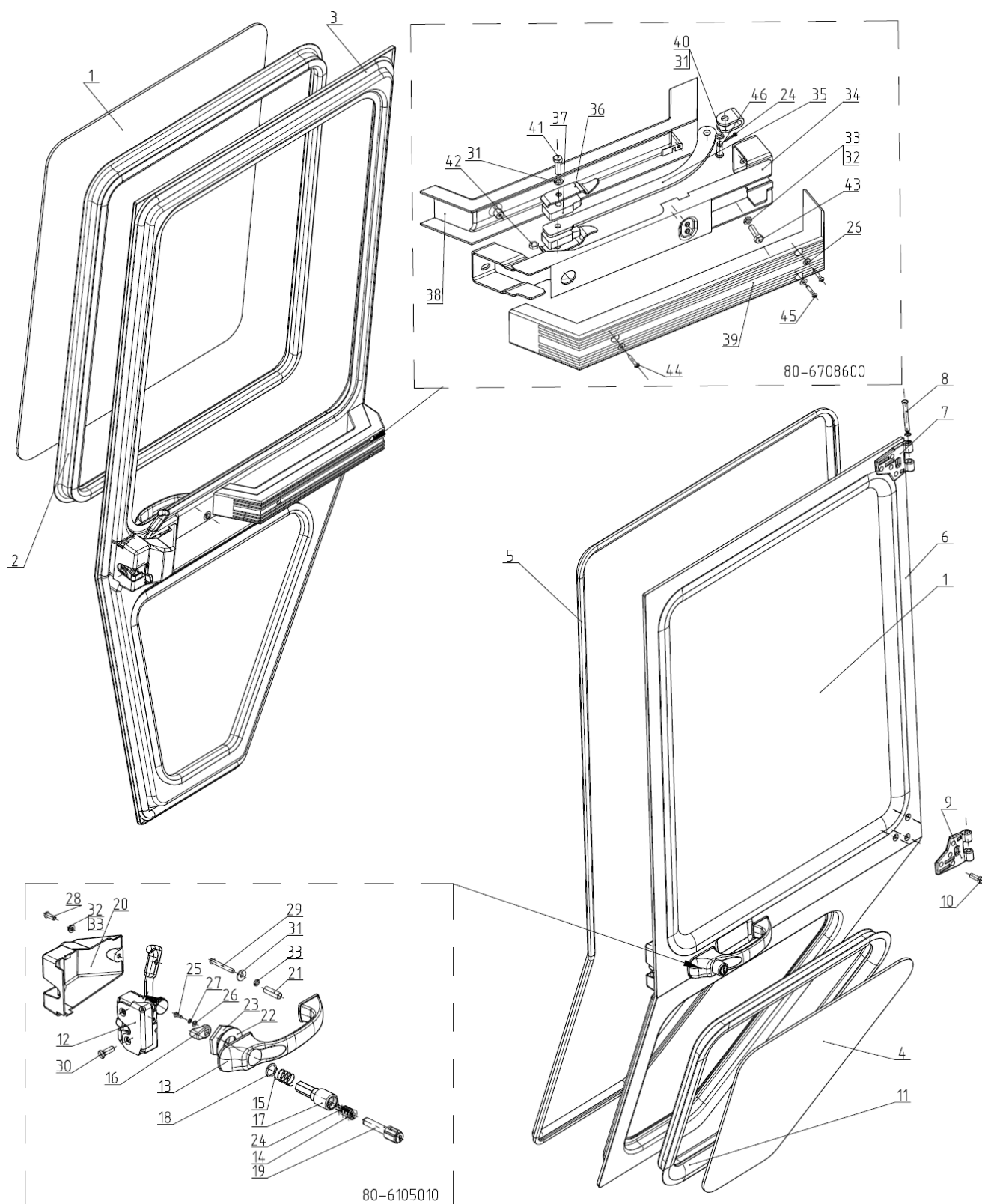

Рис. 67.5. Двери кабины



**Группа 67. Кабина трактора  
Подгруппа 6708. Двери кабины**

<b>Рис.</b>	<b>Поз.</b>	<b>Обозначение</b>	<b>Кол.</b>	<b>Наименование</b>
67.5	38	80-6708602	2	Накладка
	39	80-6708603	2	Накладка
	40	80-8403012	2	Шайба
	41		2	Болт М6-6gx35.88.35.019 ГОСТ 7796-70
	42		2	Гайка М6-6Н.6.019 ГОСТ 5915-70
	43		4	Болт М6-6gx16.88.35.019 ГОСТ 7798-70
	44		2	Шуруп 1-4x25.019 ГОСТ 1144-80
	45		4	Шуруп 1-4x40.019 ГОСТ 1144-80
	46		2	Палец 8x22 ОСТ 37.001.163-97
	47		2	Шплинт 3,2x18.019 ГОСТ 397-79

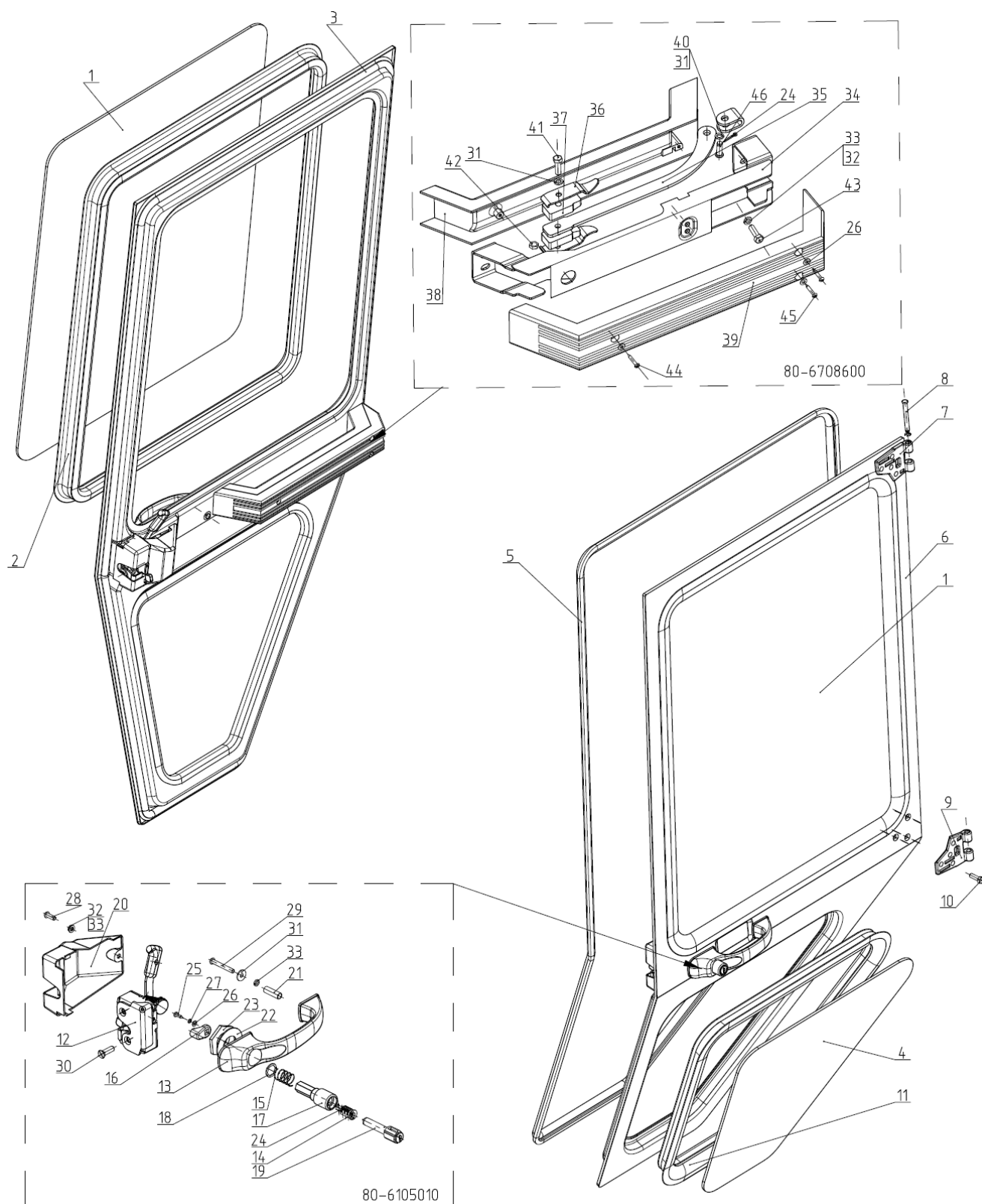

Рис.68.1. Сиденье оператора

**Группа 68. Сиденье оператора**  
**Подгруппа 6800. Сиденье оператора**

Рис.	Поз.	Обозначение	Кол.	Наименование
68.1		80-6800010	1	Сиденье
		80-6800010-01	1	Сиденье
	1	80-6800010-01	1	Сиденье
	2	884977	1	Ремень безопасности задний средний DS-3200-115
	3	80Г-6800106	2	Болт
	4	916015 4598166068	2	Шайба 12 ОТ ОСТ 37.001.115-75
	5	916063	2	Шайба С 12.01.019 ГОСТ 11371-78
	6	80-6800105	2	Втулка
	7	911035	4	Болт М8-6gx30.88.35.019 ГОСТ 7796-70
	8	916009 4598166046	9	Шайба 8Т ОСТ 37.001.115-75
	10	911031	4	Болт М8-6gx20.88.35.019 ГОСТ 7796-70
	12	80В-6807200	1	Кронштейн
	15	80-6800107	2	Гайка
	16	916049	4	Шайба С 8.01.019 ГОСТ 6958-78

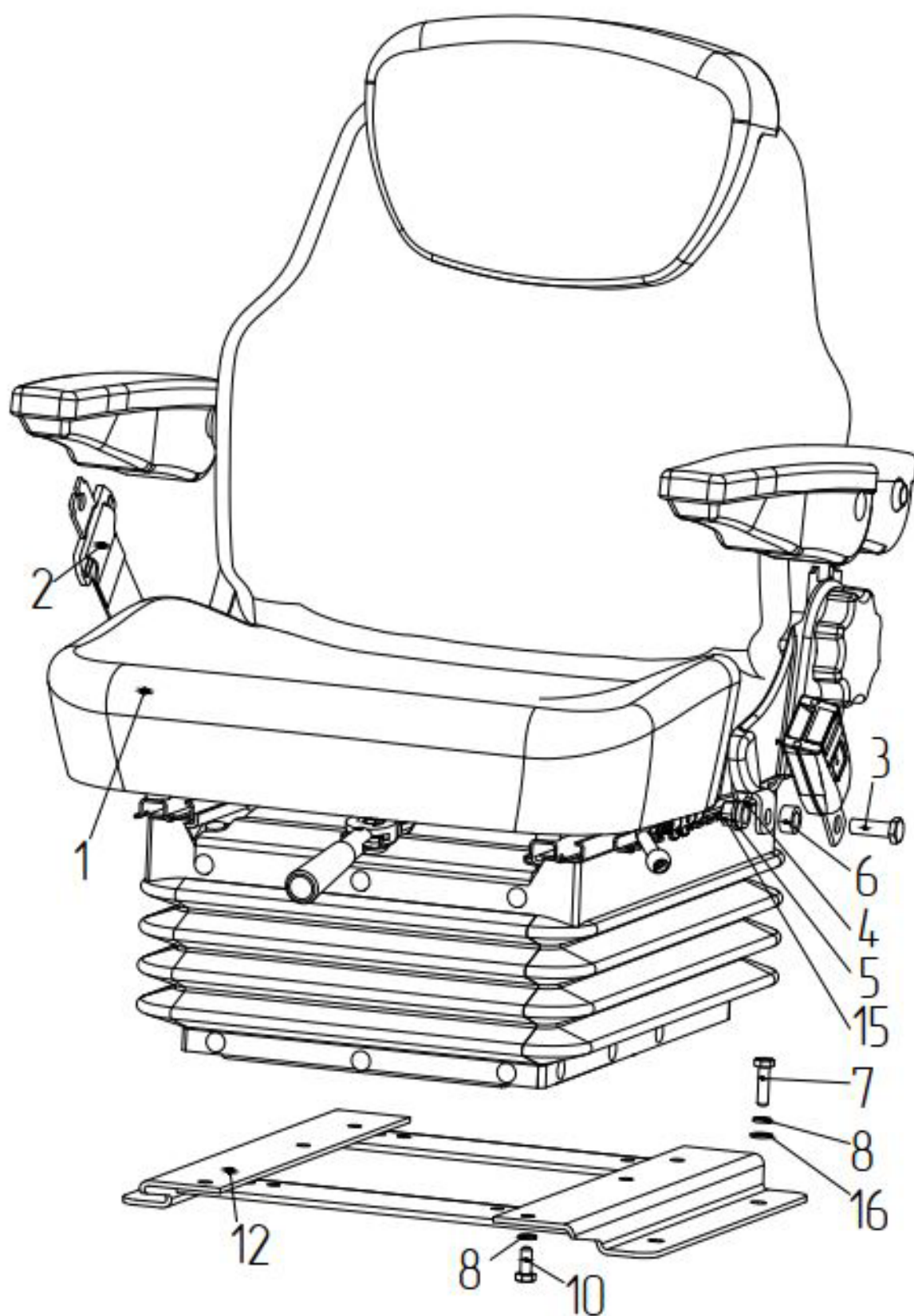

Рис.68.2. Сиденье оператора

**Группа 68. Сиденье водителя**  
**Подгруппа 6800. Сиденье оператора**

Рис.	Поз.	Обозначение	Кол.	Наименование
68.2	1	80В-680400	1	Сиденье
	2	80В-6804040	1	Опора
	3	80В-6804013-Б	2	Пружина
	4	80В-6804001	1	Зацеп
	5	70-6708189	1	Ось
	6	80В-6804011	1	Гребенка
	7	80В-6804080	1	Рычаг
	8	80В-6808010	1	Установка сеточки

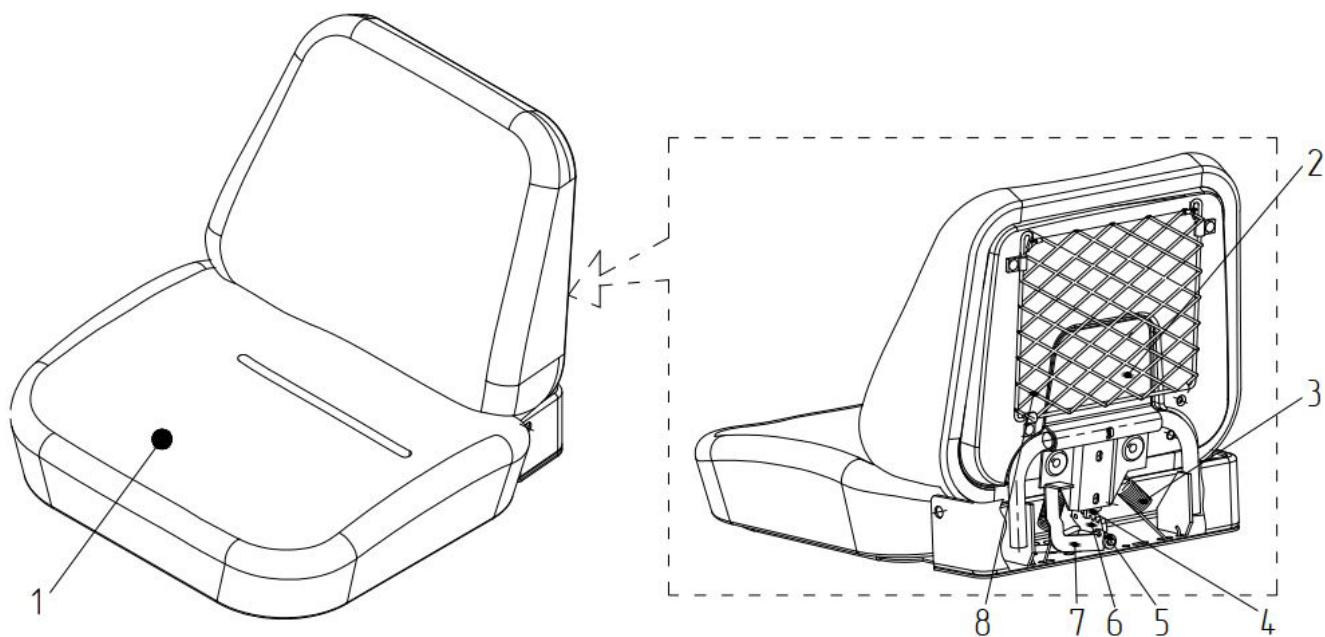

Рис.68.3. Подвеска сиденья

**Группа 68. Сиденье водителя**  
**Подгруппа 6801. Подвеска сиденья**

Рис.	Поз.	Обозначение	Кол.	Наименование
68.3		80-6801500	1	Подвеска
	1	80В-6800108	1	Чехол
	2	А61.01.014	1	Рукоятка
	3	80В-6801560	1	Основание
	4	80В-6801240	1	Трос
	5		2	Винт В.М5-6gx16.58.019 ГОСТ 17473-80
	6	70-4803023	1	Муфта
	7	80В-6801590-Б	1	Рамка
	8	80В-6801521	4	Упор
	9	80В-6801512	4	Втулка
	10		8	Подшипник К12х16х13Е ГОСТ 24310-80
	11	80В-6801033	4	Шайба
	12	80В-6801508	1	Ось
	13	80В-6801519	2	Пята
	14	80В-6801518	2	Гильза
	15	80В-6801530-Б	2	Пружина
	16		6	Шайба 10 ОТ ОСТ 37.001.115-75
	17		6	Гайка М10-6Н.04.019 ГОСТ 5919-73
	18	80В-6801581	2	Собачка
	19	80В-6801570	1	Рамка
	20		2	Шплинт 4х22.019 ГОСТ 397-79
	21	80В-6801012	1	Ось
	22	80В-6801004-01	1	Крюк
	23	80В-6801001	1	Кронштейн
	24	80В-6801003	1	Ось
	25	80В-6801004	1	Крюк
	26	80В-6801002	1	Пружина
	27	80В-6801507	1	Сектор
	28	80В-6801506	1	Ось
	29	70-6801307	5	Шайба
	30	80В-6801023	1	Гайка
	31	80В-6801008	1	Шайба
	32		22	Шарик 3,0-100 ГОСТ 3722-81
	33	80В-6801152	1	Винт
	34	80-6801550	1	Панель
	35	80-6800104	1	Направляющая
	36	70-6804394-Б	4	Пруток
	37	70-6804391	4	Ролик
	38		4	Кольцо 010-015-30-2-3 ГОСТ 18829-73/9833-73
	39	80-6800110-01	1	Рейка
	40		15	Болт М8-6gx20.88.35.019 ГОСТ 7796-70
	41	80В-6801031	1	Усилитель
	42		5	Гайка М8-6Н.04.019 ГОСТ 5916-70
	43		19	Шайба 8Т ОСТ 37.001.115-75
	44		14	Шайба С 8.01.019 ГОСТ 11371-78
	45	80-6800110	1	Рейка
	46	80-6800120	1	Направляющая
	47	80-6800103	1	Пружина
	48	80-6800102	1	Стопор
	49	70-4202431-01	2	Штифт
	50	80-6800101	1	Рукоятка
	51	70-6801082	1	Рукоятка

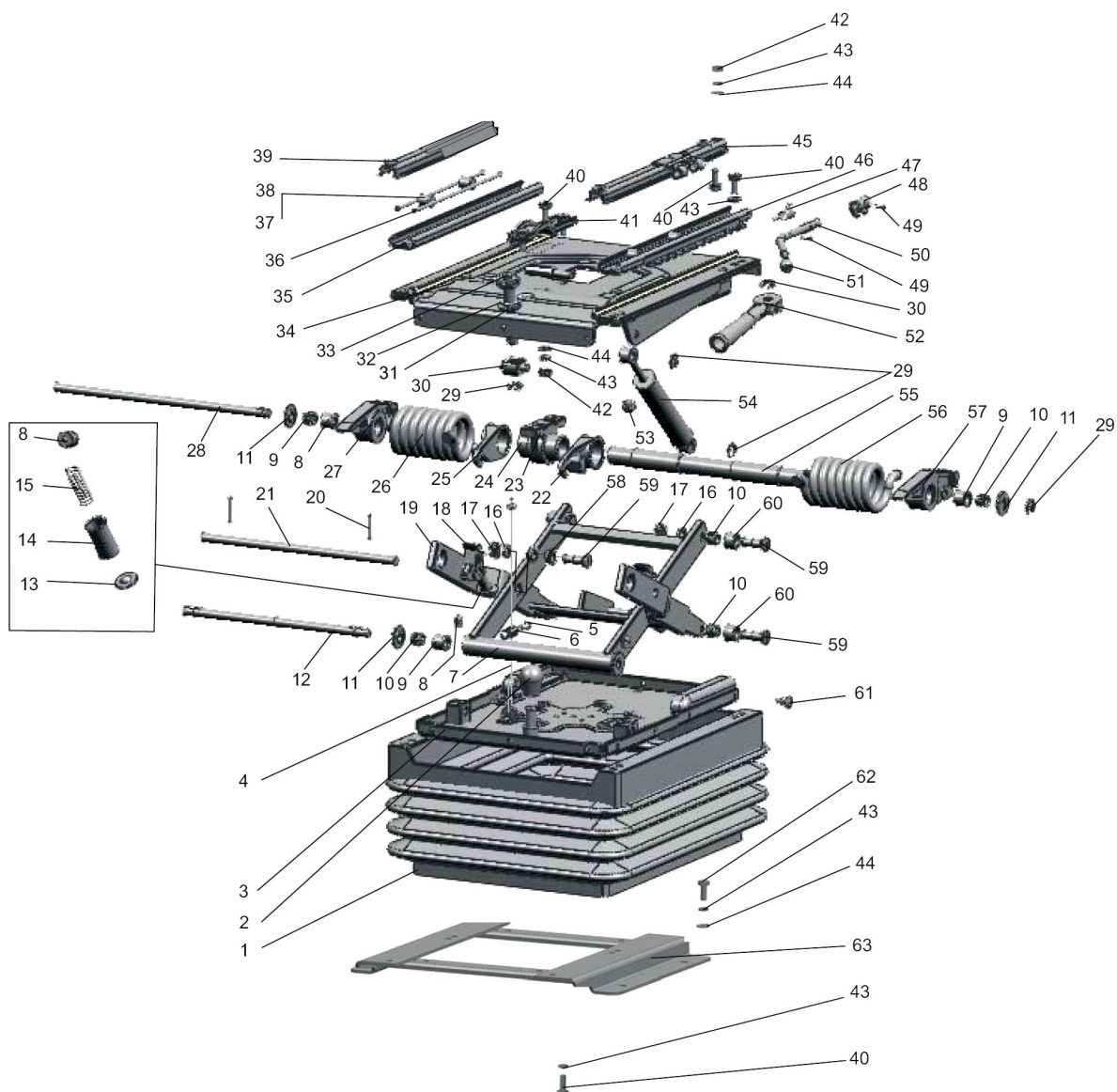

Рис.68.3. Подвеска сиденья

**Группа 68. Сиденье водителя  
Подгруппа 6801. Подвеска сиденья**

<b>Рис.</b>	<b>Поз.</b>	<b>Обозначение</b>	<b>Кол.</b>	<b>Наименование</b>
68.3	52	80В-6801150	1	Рукоятка
	53	80-6801531	6	Буфер
	54	80-6809100-11	1	Амортизатор
	55	80В-6801505	1	Валик
	56	80В-6801002-01	1	Пружина
	57	80В-6801507-01	1	Сектор
	58	80В-6801526	4	Втулка
	59	80В-6801528	6	Ось
	60	80В-6801032	4	Ролик
	61	80-6800006	20	Кнопка
	62		4	Болт М8-6gx30.88.35.019 ГОСТ 7796-70
	63	80В-6807200	1	Кронштейн



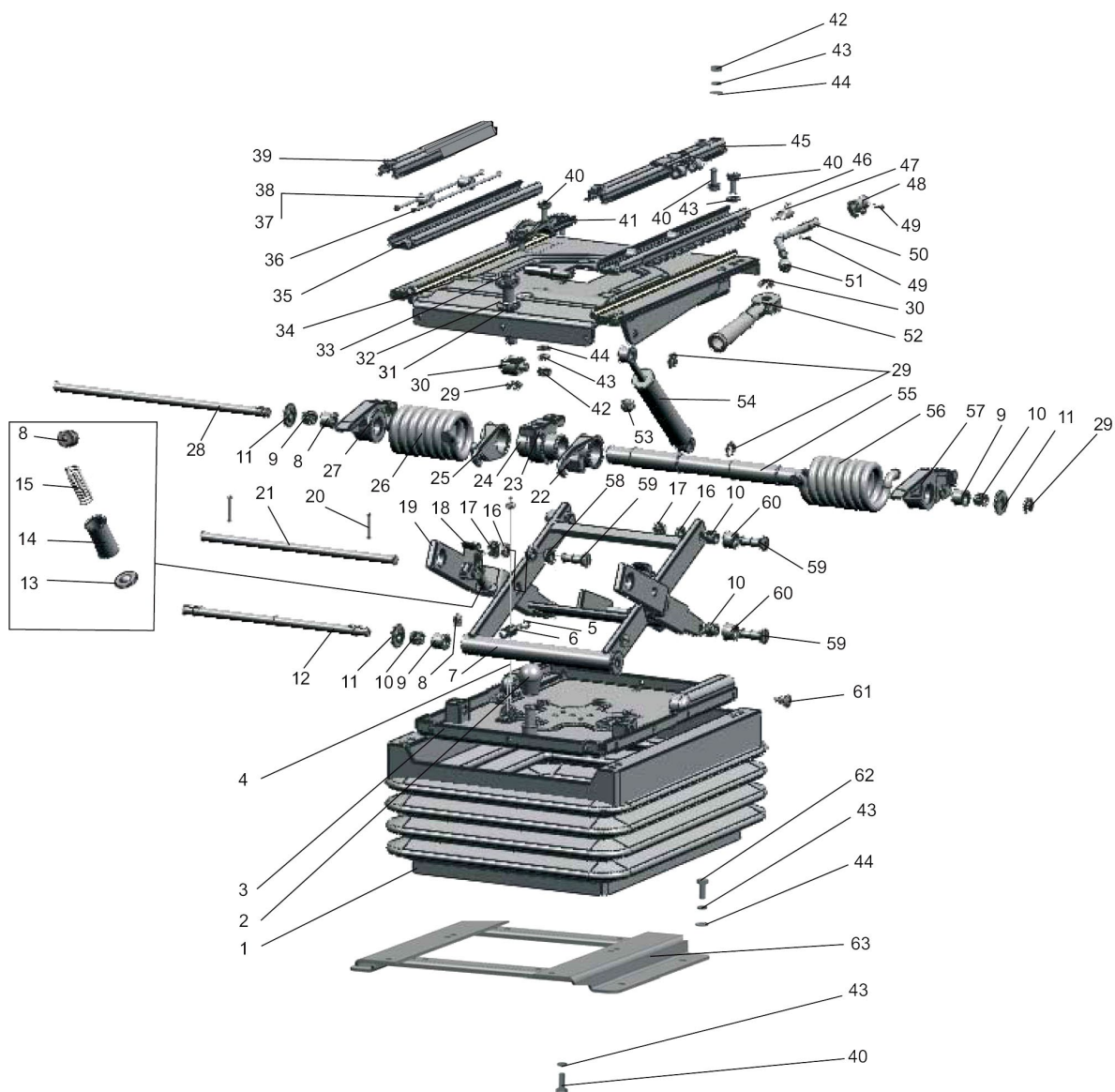

Рис.68.4. Сиденье Grammer MSG 85/721

**Группа 68. Сиденье водителя  
Подгруппа 6800. Сиденье оператора**

Рис.	Поз.	Обозначение	Кол.	Наименование
68.4, 68.5	1	586060 или	1	Сиденье Grammer MSG 85/721 (рис. 68.4)
		586062		Сиденье "Grammer" MSG 95G/721 (1349476) (рис.68.5)
	2		1	Ремень безопасности задний средний DS-3200-115
	3	80Г-6800106	2	Болт
	4		2	Шайба 12 ОТ ОСТ 37.001.115-75
	5		2	Шайба С 12.01.019 ГОСТ 11371-78
	6	80-6800105	2	Втулка
	7		4	Болт М8-6gx30.88.35.019 ГОСТ 7796-70
	8		8	Шайба 8Т ОСТ 37.001.115-75
	9		8	Шайба С.8.01.019 ГОСТ 11371-78
	10		4	Болт М8-6gx20.88.35.019 ГОСТ 7796-70
	11		4	Гайка М8-6Н.6.019 ГОСТ 5915-70
	12	80В-6807200	1	Кронштейн
	13		1	Сеточка 1037003

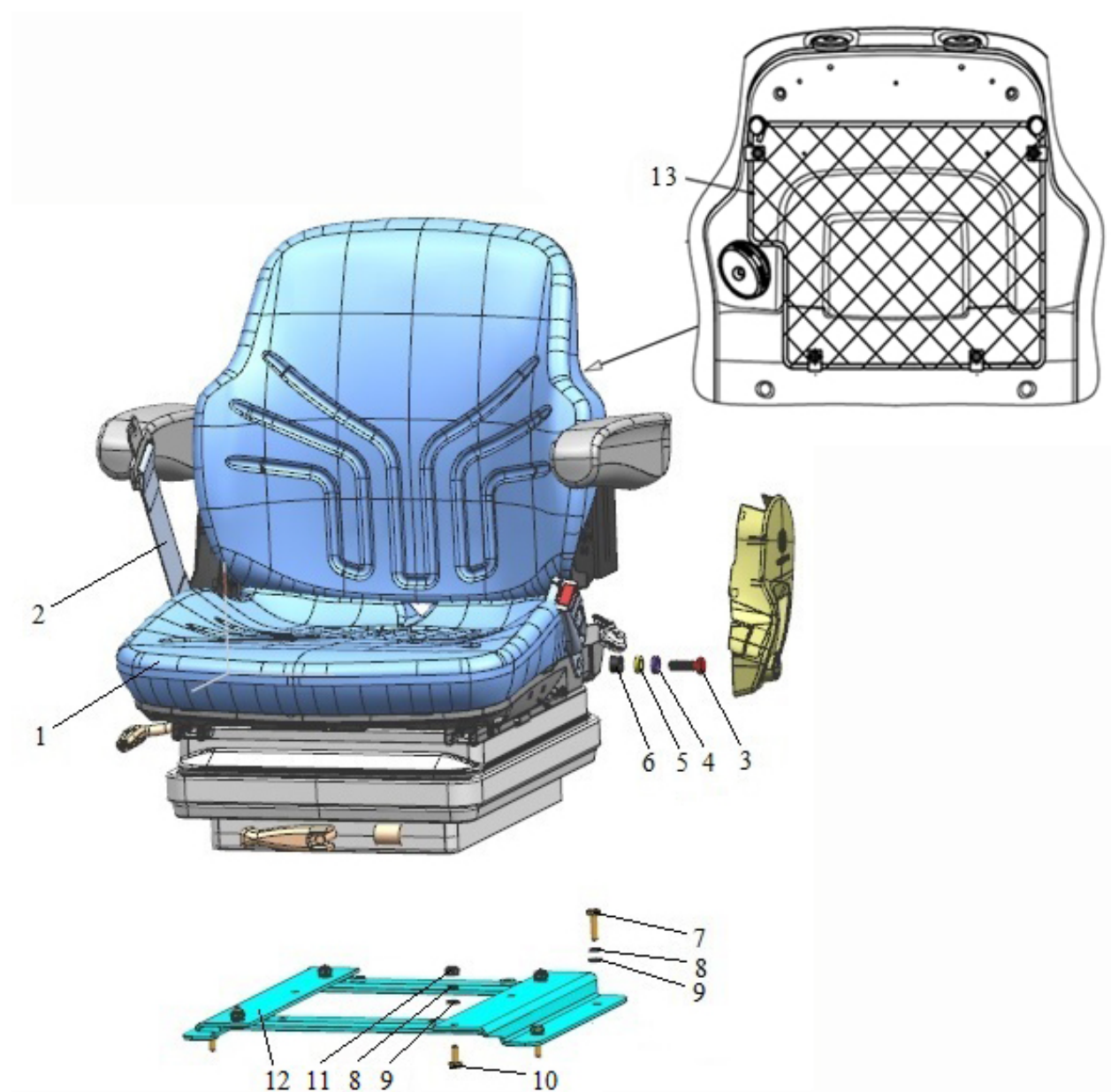

Рис.68.5. Сиденье «Grammer» MSG 95G/721

**Группа 68. Сиденье водителя  
Подгруппа 6800. Сиденье оператора**

Рис.	Поз.	Обозначение	Кол.	Наименование
68.4, 68.5	1	586060 или	1	Сиденье Grammer MSG 85/721 (рис. 68.4)
		586062		Сиденье "Grammer" MSG 95G/721 (1349476) (рис.68.5)
	2		1	Ремень безопасности задний средний DS-3200-115
	3	80Г-6800106	2	Болт
	4		2	Шайба 12 ОТ ОСТ 37.001.115-75
	5		2	Шайба С 12.01.019 ГОСТ 11371-78
	6	80-6800105	2	Втулка
	7		4	Болт М8-6gx30.88.35.019 ГОСТ 7796-70
	8		8	Шайба 8Т ОСТ 37.001.115-75
	9		8	Шайба С.8.01.019 ГОСТ 11371-78
	10		4	Болт М8-6gx20.88.35.019 ГОСТ 7796-70
	11		4	Гайка М8-6Н.6.019 ГОСТ 5915-70
	12	80В-6807200	1	Кронштейн
	13		1	Сеточка 1037003

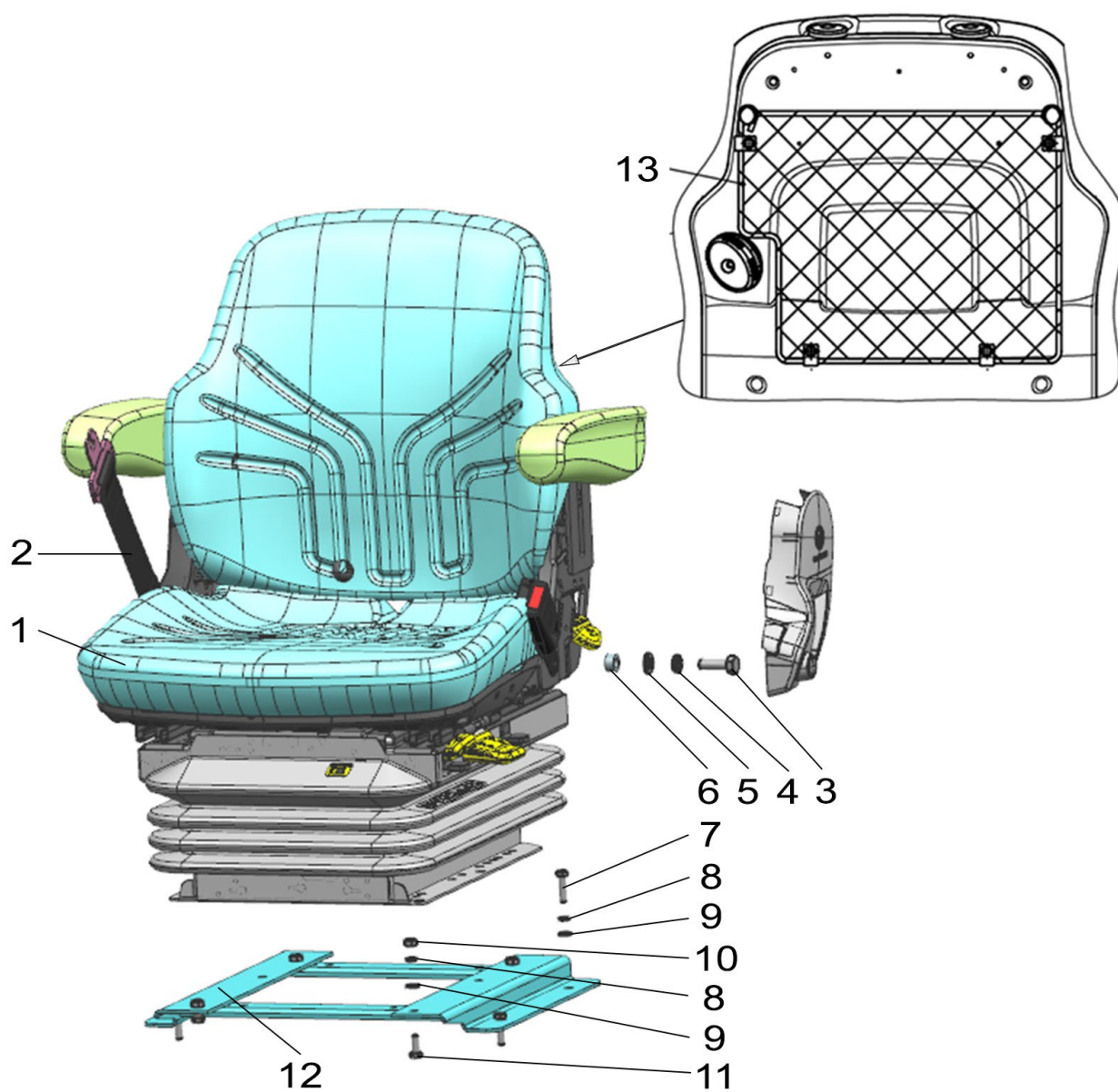

Рис.68.6. Сиденье Pilot P1448- P71A6D1/KM80X

**Группа 68. Сиденье водителя**  
**Подгруппа 6800. Сиденье оператора**

Рис.	Поз.	Обозначение	Кол.	Наименование
68.6	1	586066	1	Сиденье Р1448-Р71А6D1/КМ80Х
	2	80В-6807200-А	1	Кронштейн
	3		4	Болт М8-6gx25.88.35.019 ГОСТ 7796-70
	4		8	Шайба 8Т ОСТ 37.001.115-75
	5		4	Болт М8-6gx30.88.35.019 ГОСТ 7796-70
	6		4	Шайба С 8.01.019 ГОСТ 6958-78

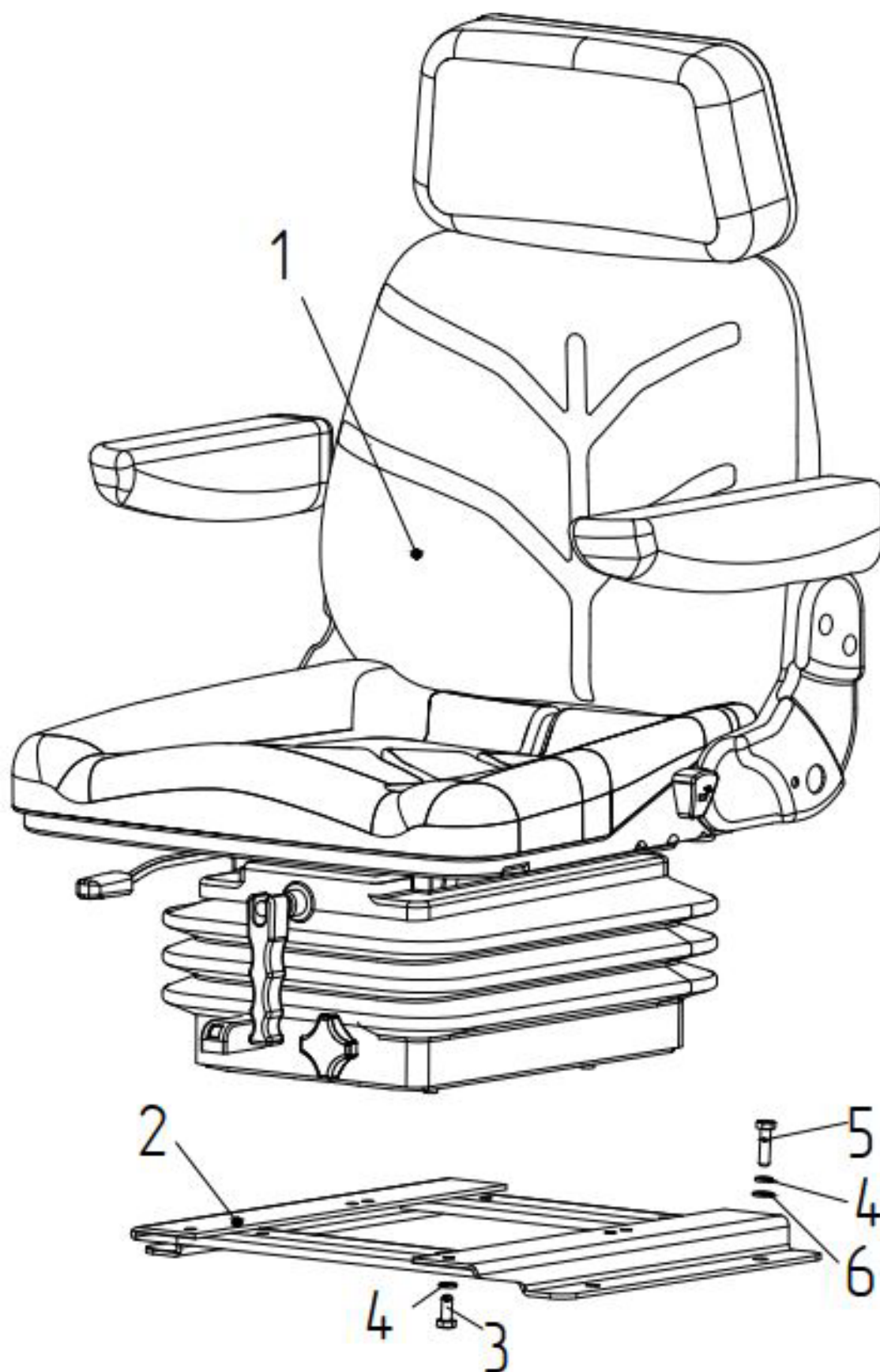

Рис.68.7. Сиденье АККОМСАН STPLUS TV4 (1102542)

**Группа 68. Сиденье водителя  
Подгруппа 6800. Сиденье оператора**

<b>Рис.</b>	<b>Поз.</b>	<b>Обозначение</b>	<b>Кол.</b>	<b>Наименование</b>
68.7	1	586080	1	Сиденье STPLUS TV4 (1102542)
	2	80В-6807200-А	1	Кронштейн
	3		4	Болт М8-6gx25.88.35.019 ГОСТ 7796-70
	4		8	Шайба 8Т ОСТ 37.001.115-75
	5		4	Болт М8-6gx30.88.35.019 ГОСТ 7796-70
	6		4	Шайба С 8.01.019 ГОСТ 6958-78
	7		1	Ремень безопасности задний средний DC-3200-115



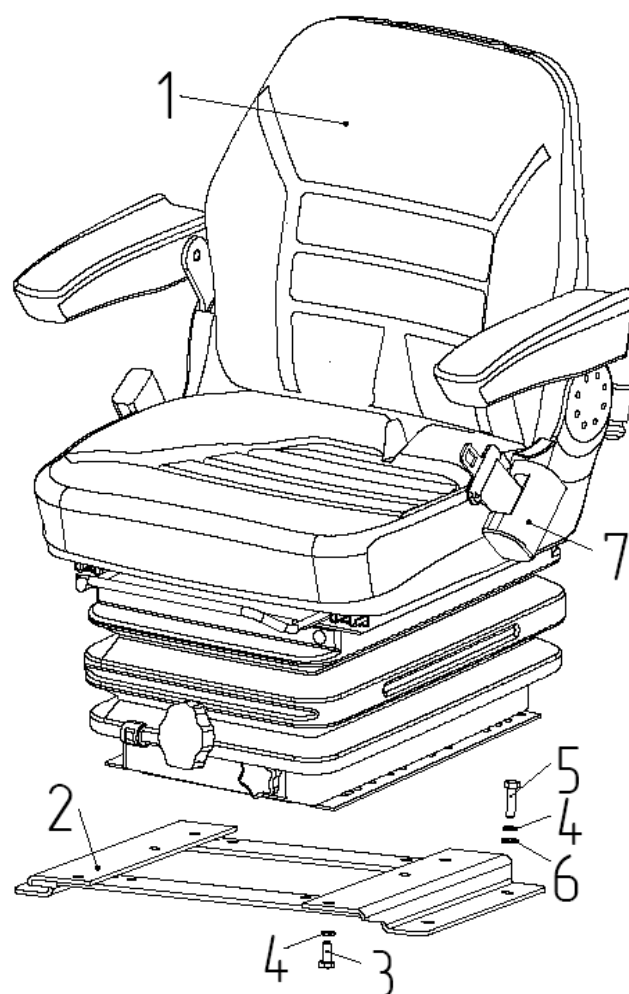

Рис.79.1. Установка радиооборудования

**Группа 79. Радиооборудование**  
**Подгруппа 7901 Радиооборудование**

Рис.	Поз.	Обозначение	Кол.	Наименование
79.1		<b>82.1-7901010</b>		Установка радиооборудования
	1	923-7901018-01	1	Щиток
	3	80-3723045	2	Манжета
	7	7901.70	1	Антенна активная
	8	7901.50	2	Громкоговоритель
	9	7901.60	1	Радиоприемник
	10		4	Шуруп 4x10.019 ТУ ВУ 400024166.016-2009

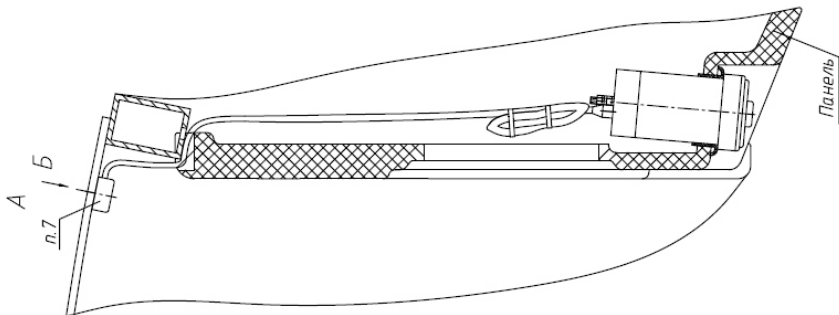

Рис.81.1. Установка кондиционера

**Группа 81. Отопление и вентиляция**  
**Подгруппа 8100. Кондиционирование воздуха**

Рис.	Поз.	Обозначение	Кол.	Наименование
81.1		<b>82.3-8100010</b>		Установка кондиционера
	1	82.3-8101010	1	Установка отопителя-охладителя
	2	80-8112010	1	Установка конденсатора
	3	90-8114010	1	Компрессор кондиционера
	5	80-3723045-01	10	Манжета
	6	P1221-4607013	2	Хомут
	7	3022-8100008-01	1	Шланг
	8	3022-8100012-01	1	Шланг
	9	2822ДЦ-8100013-04	1	Шланг
	11	8100.011	1	Кондиционер

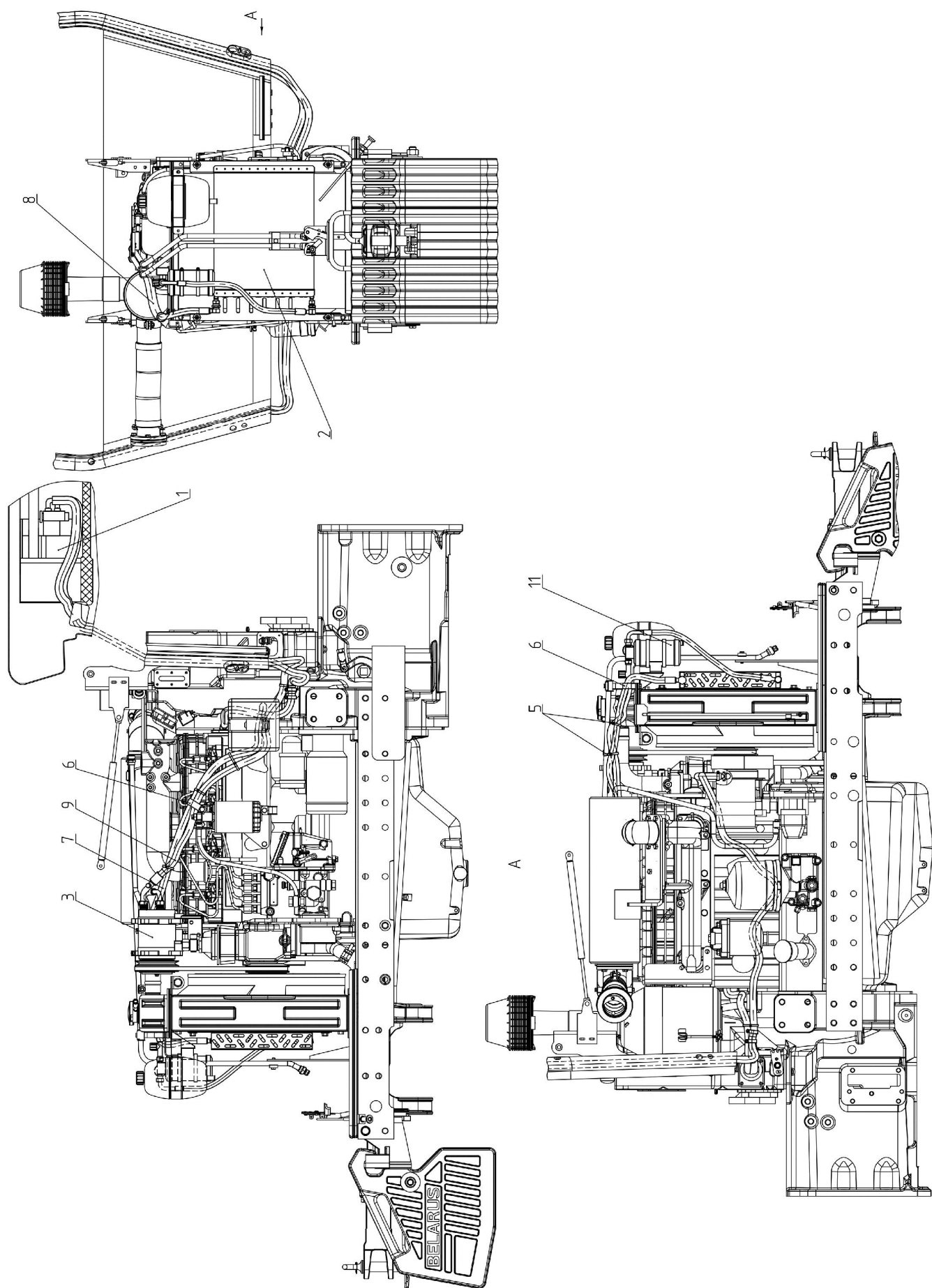

Рис.81.2. Установка конденсатора

**Группа 81. Отопление и вентиляция**  
**Подгруппа 8100. Кондиционирование воздуха**

<b>Рис.</b>	<b>Поз.</b>	<b>Обозначение</b>	<b>Кол.</b>	<b>Наименование</b>
81.2		<b>80-8112010</b>		Конденсатор
	1	80-8112020	1	Кронштейн
	2	80-8112011	1	Кронштейн
	3	80-8112012	1	Кронштейн
	5		4	Болт М8-6gx20.88.35.019 ГОСТ 7796-70
	6		4	Гайка М8-6Н.6.019 ГОСТ 5915-70
	7		4	Шайба С 8.01.019 ГОСТ 6958-78
	8		4	Шайба 8Т ОСТ 37.001.115-75
	11		12	Заклепка 3,0x8 ТУ ВУ 161.02-2008
	12	5000.08	2	Хомут с червячной резьбой 70-90

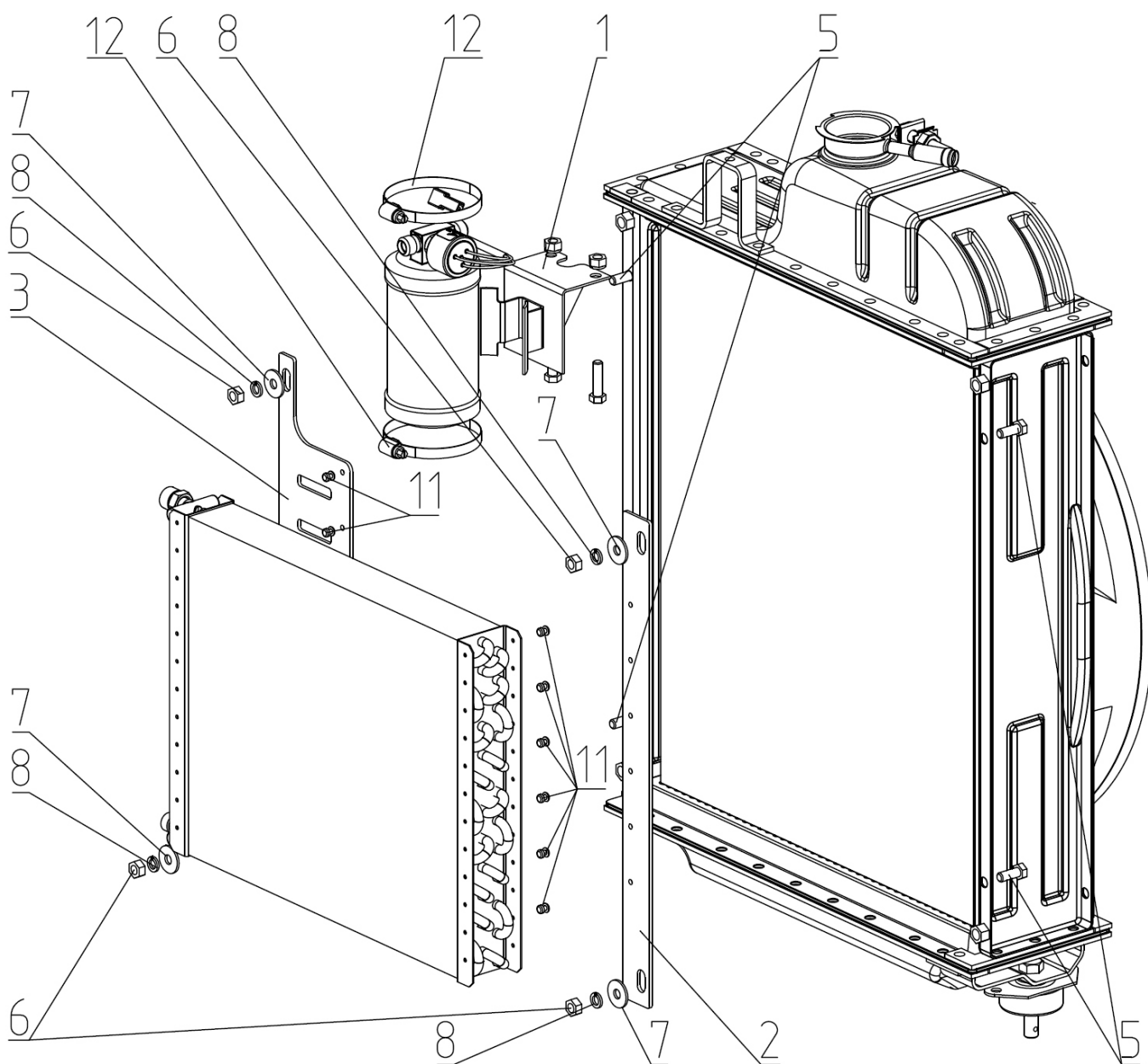

Рис.81.3. Установка отопителя-охладителя

**Группа 81. Отопление и вентиляция**  
**Подгруппа 8100. Установка отопителя-охладителя**

Рис.	Поз.	Обозначение	Кол.	Наименование
81.3		<b>82.3-8101010</b>		Установка отопителя-охладителя
	1	80-8101760	1	Крышка
	2	82.3-8101100	1	Панель
	2.1	1522-8104100	4	Дефлектор
	2.2	1522-8404105	4	Скоба
	2.3		4	Шуруп 2-4x16.019 ГОСТ1144-80
	2.4	822-8204030	1	Козырек
	2.5		1	Панель 950-8101110-Б-01/-05/-06/-07
	3	80-8101930	1	Короб
	3.1	80-8101931	1	Стенка
	3.2	80-8101931-01	1	Стенка
	3.3	80-8101932	1	Панель
	3.4	5142.01.4.06	6	Заклепка 4.0x6
	5	80-8104070	2	Фильтр
	8	80-8101714-04	1	Уплотнитель
	9	80-8101717	1	Кронштейн
	10	80-8101811	1	Накладка
	11	80-8101941	1	Уголок
	12	80-8101941-01	1	Уголок
	13	80-6708904-Б	2	Прокладка
	14	1522-8101012-03	1	Шланг (L=1240 мм)
	15	3022-8101012	2	Трубка
	16	A30.04.017-01	2	Колпачок
	17	8101.001	1	Шланг (L=1680)
	18	8101.002	1	Шланг (L=2100)
	19		2	Болт М8-6gx20.88.35.019 ГОСТ 7796-70
	20		2	Болт М8-6gx35.88.35.019 ГОСТ 7796-70
	21		6	Болт М6-6gx16.88.35.019 ГОСТ 7798-70
	22		2	Болт М6-6gx20.88.35.019 ГОСТ 7798-70
	23		2	Винт В.М5-6gx10.58.019 ГОСТ 17473-80
	24		2	Гайка М5-6Н.6.019 ГОСТ 5915-70
	25		4	Гайка М6-6Н.6.019 ГОСТ 5915-70
	26		2	Гайка М8-6Н.6.019 ГОСТ 5915-70
	27		2	Шайба С.5.01.019 ГОСТ 11371-78
	28		6	Шайба С.6.01.019 ГОСТ 11371-78
	29		2	Шайба С.8.01.019 ГОСТ 11371-78
	30		2	Шайба 5 Т ОСТ 37.001.115-75
	31		10	Шайба 6 Т ОСТ 37.001.115-75
	32		4	Шайба 8Т ОСТ 37.001.115-75
	34		1	Краник ПО 11-02
	35	5000.02	6	Хомут с червячной резьбой 16-27
	36		8	Шуруп 4x16.019 ТУ ВУ 400024166.016-2009
	37	80-8101181	2	Втулка
	38	80-8102015-11	1	Шланг (L=490)
	39	80-8102015-10	1	Шланг (L=1240)
	40	80-8100023	2	Штуцер
	41	5000.03	4	Хомут с червячной резьбой 20-32



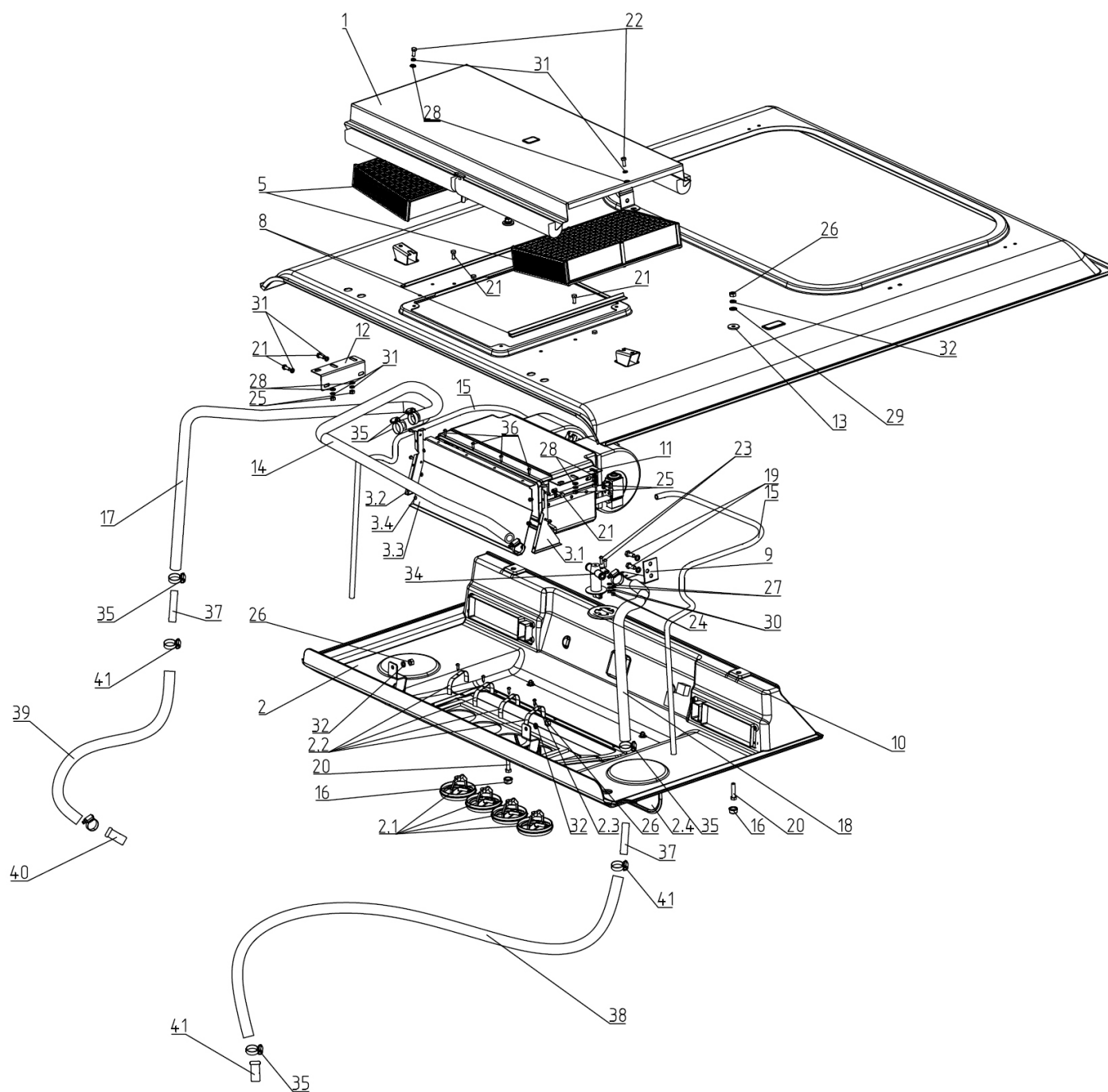

Рис.81.4. Система отопления

**Группа 81. Отопление и вентиляция  
Подгруппа 8101. Система отопления**

Рис.	Поз.	Обозначение	Кол.	Наименование
81.4		<b>82.3-8101200</b>	1	Система отопления
	1	80-8101760	1	Крышка
	3	82.3-8101110	1	Панель
	4	80-8104070	2	Фильтр
	6	80-8101300	1	Отопитель
	6.1		6	Болт М6-6gx12.88.35.019 ГОСТ 7798-70
	6.2		6	Шайба С.6.01.019 ГОСТ 11371-78
	6.3		6	Шайба 6Т ОСТ 37.001.115-75
	6.4	80-8101130	1	Короб
	6.5	1522-8101102-01	1	Стенка
	6.6	1522-8101102	1	Стенка
	6.7	1522-8101013-01	2	Уплотнитель
	6.8	1522-8101013-06	4	Уплотнитель
	6.9	1522-8101013-07	2	Уплотнитель
	6.10	1522-8101101	1	Косынка
	6.11	1522-8101101-01	1	Косынка
	6.12	1522-8101104	1	Крышка
	6.13		6	Винт В.М5-6gx10.58.019 ГОСТ 17473-80
	6.14		6	Гайка М5-6Н.6.019 ГОСТ 5915-70
	6.15		8	Шуруп 2-4x16.019 ГОСТ 1144-80
	6.16		6	Шайба 5 Т ОСТ 37.001.115-75
	6.17	8101.007	1	Вентилятор 12-1
	6.18	8101.004	1	Радиатор отопителя
	13	80-8101136	1	Прокладка
	14	80-8101202	2	Уплотнитель
	16	80-8101717	1	Кронштейн
	17	80-8101811	1	Накладка
	18	822-8101021-04	1	Шланг
	19	A30.04.017-01	2	Колпачок
	20	80-6708904-Б	2	Прокладка
	27		2	Болт М6-6gx20.88.35.019 ГОСТ 7798-70
	24		3	Болт М8-6gx20.88.35.019 ГОСТ 7796-70
	25		2	Болт М8-6gx35.88.35.019 ГОСТ 7796-70
	30		2	Винт В.М5-6gx10.58.019 ГОСТ 17473-80
	31		2	Гайка М5-6Н.6.019 ГОСТ 5915-70
	32		2	Гайка М6-6Н.6.019 ГОСТ 5915-70
	33		4	Гайка М8-6Н.6.019 ГОСТ 5915-70
	34		4	Шайба С 6.01.019 ГОСТ 6958-78
	35		5	Шайба С 8.01.019 ГОСТ 6958-78
	36		2	Шайба С.5.01.019 ГОСТ 11371-78
	38		2	Шайба 5 Т ОСТ 37.001.115-75
	39		2	Шайба 6Т ОСТ 37.001.115-75
	40		6	Шайба 8Т ОСТ 37.001.115-75
	41		1	Краник отопителя ПО11-02
	42	5000.03	4	Хомут с червячной резьбой 20-32
	44		0,78	Уплотнитель резиновый SD-1
	45	822-8204030	1	Козырек
	46	80-8100014	1	Стержень
	47	150.95.31	2	Воздухораспределитель
	48		2	Палец 6x18 ОСТ 37.001.163-97
	49	80-8101181	2	Втулка
	50	80-8102015-11	1	Шланг (L=490)
	51	80-8102015-10	1	Шланг (L=1240)
	52	80-8100023	2	Штуцер

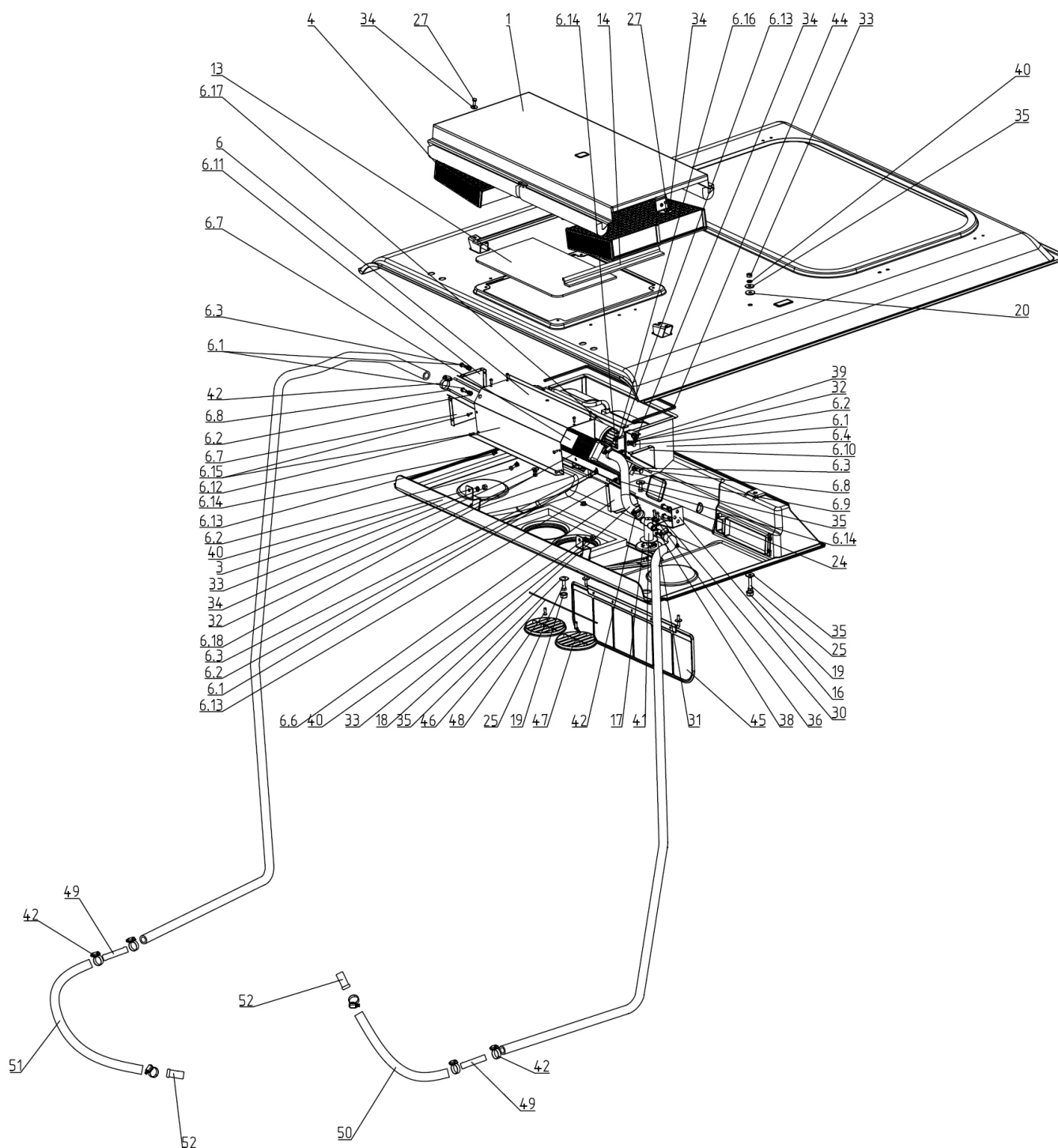
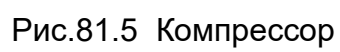

**Группа 81. Отопление и вентиляция**  
**Подгруппа 8114. Компрессор**

<b>Рис.</b>	<b>Поз.</b>	<b>Обозначение</b>	<b>Кол.</b>	<b>Наименование</b>
81.5		<b>90-8114010</b>	1	Компрессор
	1	90-8114020	1	Кронштейн
	2	90-8114030	1	Планка
	3	90-8114019	1	Шпилька
	4	950-8114013	1	Втулка
	6	950-8114032	1	Болт
	7	950-8114032-02	1	Болт
	8	260-3701068	4	Болт специальный
	10		1	Болт М10-6х30.88.35.019 ГОСТ 7796-70
	12		4	Гайка М10-6Н.6.019 ГОСТ 5915-70
	13		1	Шайба С 10.01.019 ГОСТ 6958-78
	14		4	Шайба С.10.01.019 ГОСТ 11371-78
	15		7	Шайба 10 ОТ ОСТ 37.001.115-75
	16		2	Шайба 10Л ОСТ 37.001.115-75
	17	8114.002	1	Ремень SPA/S-1120



Рис.82.1. Зеркало заднего вида внутреннее

**Группа 82. Принадлежности кабины**  
**Подгруппа 8201. Зеркало заднего вида внутреннее**

Рис.	Поз.	Обозначение	Кол.	Наименование
82.1	1	80-8201035	1	Зеркало
	2	80П-8201025	1	Кронштейн
	3		1	Болт М8-6gx30.88.35.019 ГОСТ 7796-70
	4		2	Винт В.М6-6gx20.58.019 ГОСТ 17473-80
	5	А30.04.071-А	1	Хомутик
	6		1	Гайка М8-6Н.6.019 ГОСТ 5915-70
	7		2	Шайба С 6.01.019 ГОСТ11371-78
	8		1	Шайба С 8.01.019 ГОСТ 11371-78
	9		2	Шайба 6Т ОСТ 37.001.115-75
	10		1	Шайба 8Т ОСТ 37.001.115-75

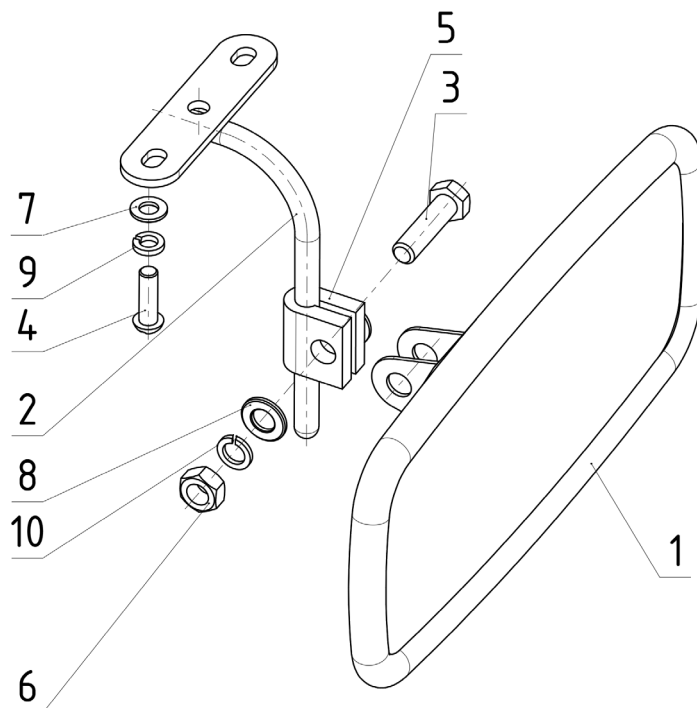

Рис.82.2. Козырек противосолнечный

**Группа 82. Принадлежности кабины**  
**Подгруппа 8204. Козырек противосолнечный**

Рис.	Поз.	Обозначение	Кол.	Наименование
82.2		<b>80П-8204010</b>	1	Козырек
	1	70-8204011-А	1	Козырек
	2	70-8204014	2	Держатель
	3	80-8204011	1	Ось
	4		5	Винт В.М4-6gx10.58.019 ГОСТ 17473-80
	5		5	Гайка М4-6Н.6.019 ГОСТ 5927-70
	6		2	Гайка М6-6Н.6.019 ГОСТ 5915-70
	7		2	Шайба С 6.01.019 ГОСТ 6958-78
	8		5	Шайба 4 ОСТ 37.001.115-75
	9		2	Шайба 6Т ОСТ 37.001.115-75

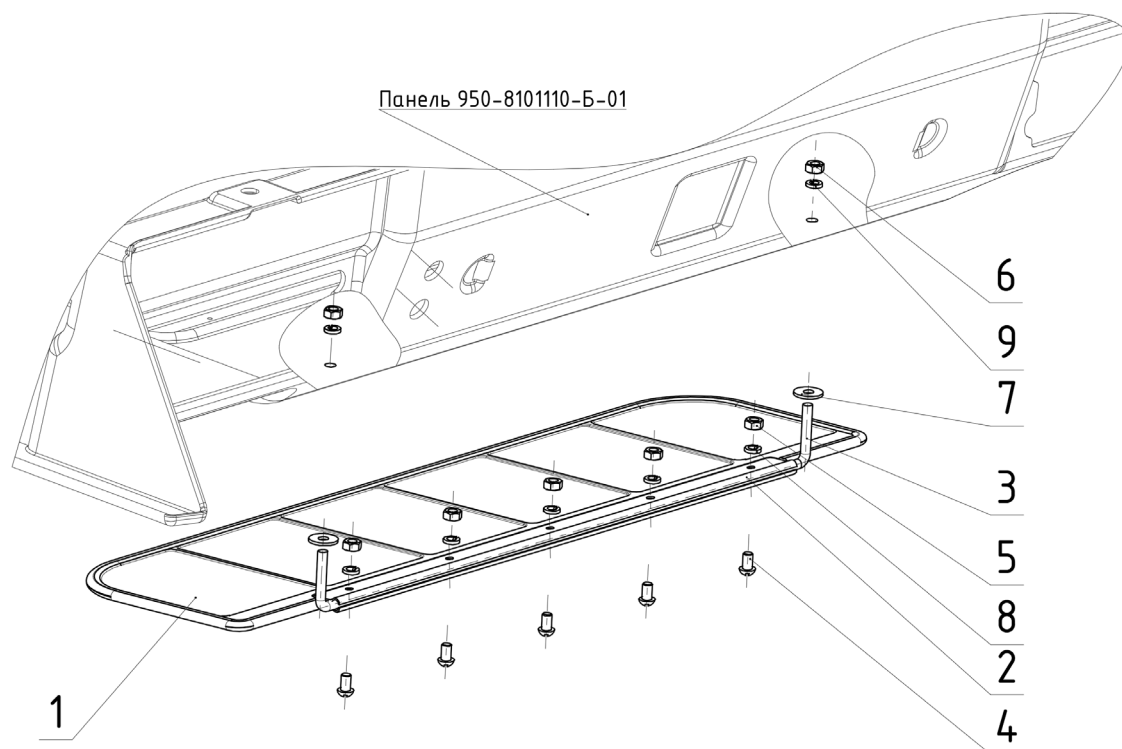

Рис.84.1. Облицовка (лист 1 из 2)



Рис.84.1. Облицовка (лист 2 из 2)

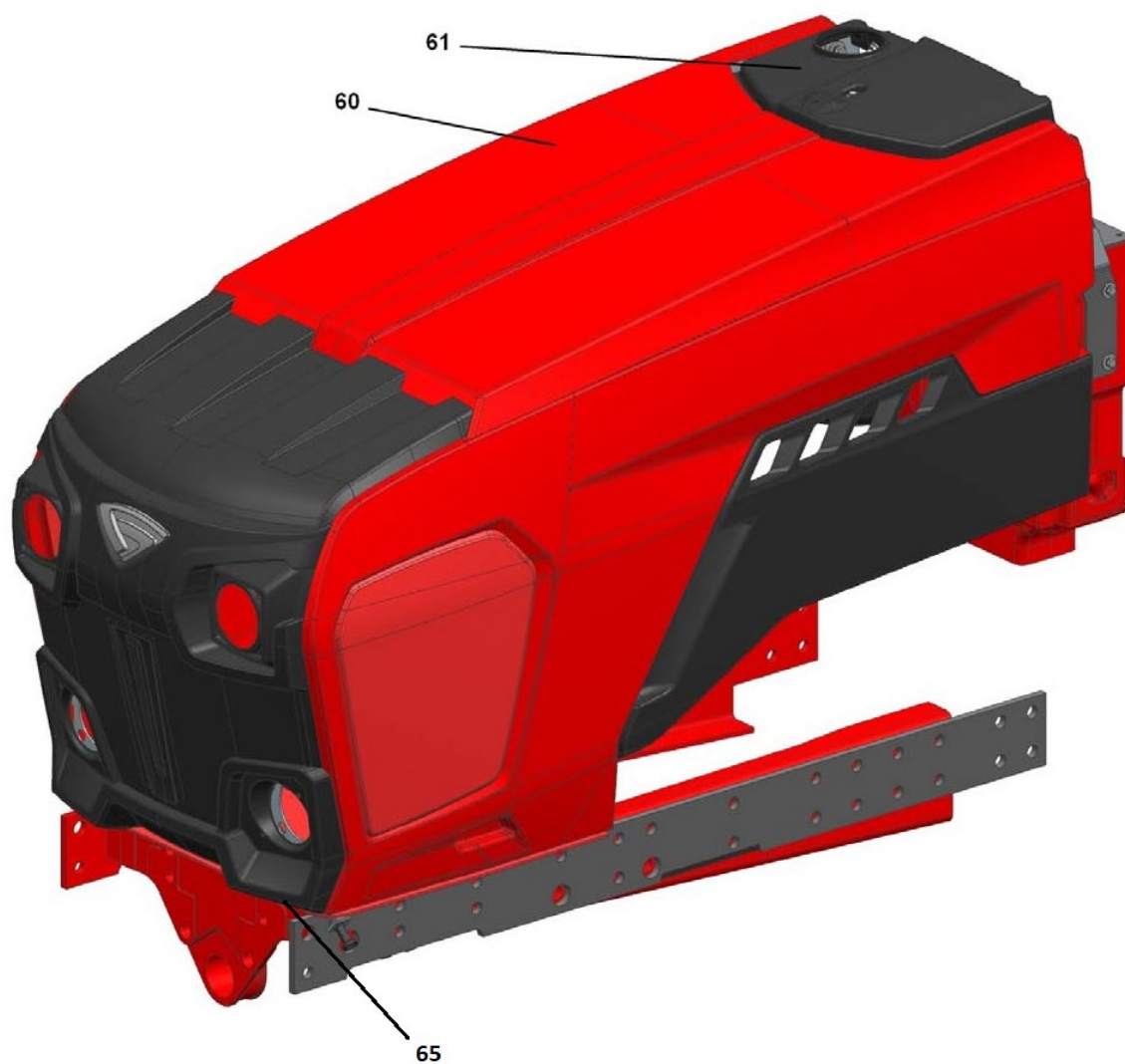

**Группа 84. Оперение**  
**Подгруппа 8400. Облицовка**

Рис.	Поз.	Обозначение	Кол.	Наименование
84.1		<b>82.3-8400005-A</b>		Облицовка
	1	82.3-8400040	1	Рама
	2	82.3-8402050	1	Кронштейн
	3	82.3-8402050-01	1	Кронштейн
	4	82.3-8402055-A	1	Кронштейн
	5	82.3-8402060	2	Пластина
	6	82.3-8402070	1	Опора
	7	82.3-8402075	1	Опора
	8	80-3805065	2	Винт
	9	80-8402410	1	Замок
	10	82.1-8402095	1	Фиксатор
	11	822-8400080	1	Трос управления
	12	90-8400070	1	Тяга
	15	549A-1305044	1	Кольцо
	16	70-4803023	1	Муфта
	17	800-1109002	1	Переходник (доп.зам на поз.18)
	18	800-1109002-A	1	Переходник (доп.зам на поз.17)
	19	82.1-8402072	1	Пластина
	20	82.1-8402072-01	1	Пластина
	21	82.1-8402073	1	Кронштейн
	22	90-8400021	1	Зажим
	23	921.3-8400077	2	Втулка
	24	92П-8400101	1	Кронштейн
	25	H50-4607102	1	Втулка
	30		6	Болт М8-6gx20.88.35.019 ГОСТ 7796-70
	31		13	Болт М8-6gx25.88.35.019 ГОСТ 7796-70
	32		4	Болт М10-6gx25.88.35.019 ГОСТ 7796-70
	33		2	Болт М6-6gx20.88.35.019 ГОСТ 7798-70
	34		3	Болт М6-6gx25.88.35.019 ГОСТ 7798-70
	35		2	Винт В.М5-6gx20.58.019 ГОСТ 17473-80
	41		2	Гайка М8-6Н.6.019 ГОСТ 5915-70
	42		1	Гайка М12х1,25-6Н.6.019 ГОСТ 5915-70
	46		5	Шайба С 6.01.019 ГОСТ 6958-78
	47		26	Шайба С 8.01.019 ГОСТ 6958-78
	48		4	Шайба С 10.01.019 ГОСТ 6958-78
	50		5	Шплинт 3,2х20.019 ГОСТ 397-79
	55		5	Шайба 6 Т ОСТ 37.001.115-75
	56		21	Шайба 8Т ОСТ 37.001.115-75
	57		4	Шайба 10 ОТ ОСТ 37.001.115-75
	60		1	Капот ВСР 82.3-8402020
	61		1	Люк ВСР 82.3-8402330
	62		2	Пневмоподъемник 756958 ""Stabilus GmbH", Германия, Koblenz"
	65		1,65м	Уплотнитель А37.083045

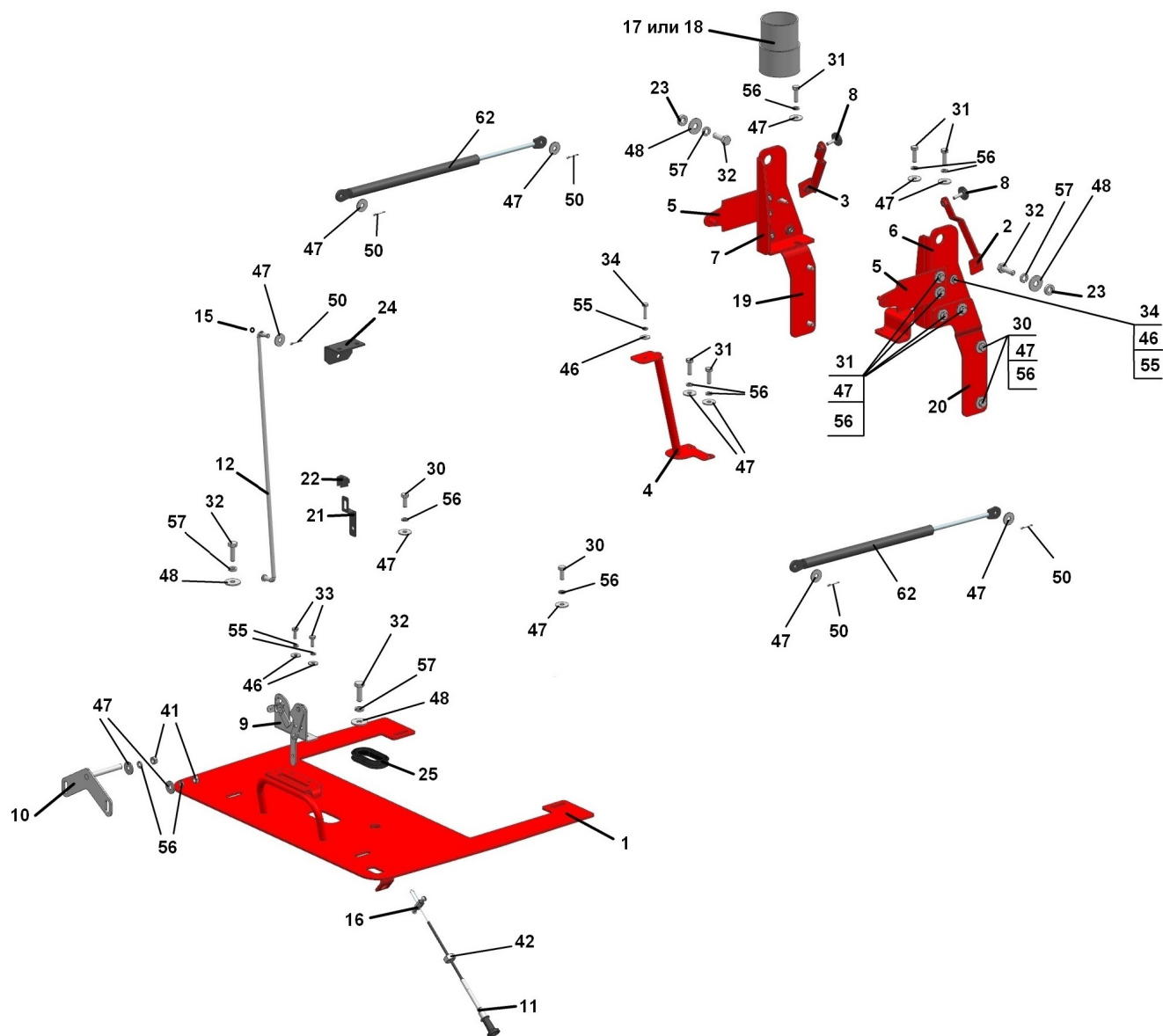

Рис.84.2. Крылья передние

**Группа 84. Оперение**  
**Подгруппа 8403. Крылья передние**

Рис.	Поз.	Обозначение	Кол.	Наименование
84.2		<b>822-8403010-02/-03</b>	1	Крыло
	1	822-8403011-Б	2	Основание
	2		8	Болт М12-6gx60.88.35.019 ГОСТ 7796-70
	3		14	Шайба 12 ОТ ОСТ 37.001.115-75
	4		6	Болт М12-6gx30.88.35.019 ГОСТ 7796-70
	5	822-8403015-01	1	Стойка правая
	6		10	Гайка М10-6Н.6.019 ГОСТ 5915-70
	7		10	Шайба 10Л ОСТ 37.001.115-75
	8		10	Шайба С 10.01.019 ГОСТ 11371-78
	9	1205.07	10	Ролик
	10		10	Шайба С 10.01.019 ГОСТ 6958-78
	11		10	Болт М10-6gx40.88.35.019 ГОСТ 7796-70
	12	8403.2022	2	Крыло
	13	822-8403015	1	Стойка левая

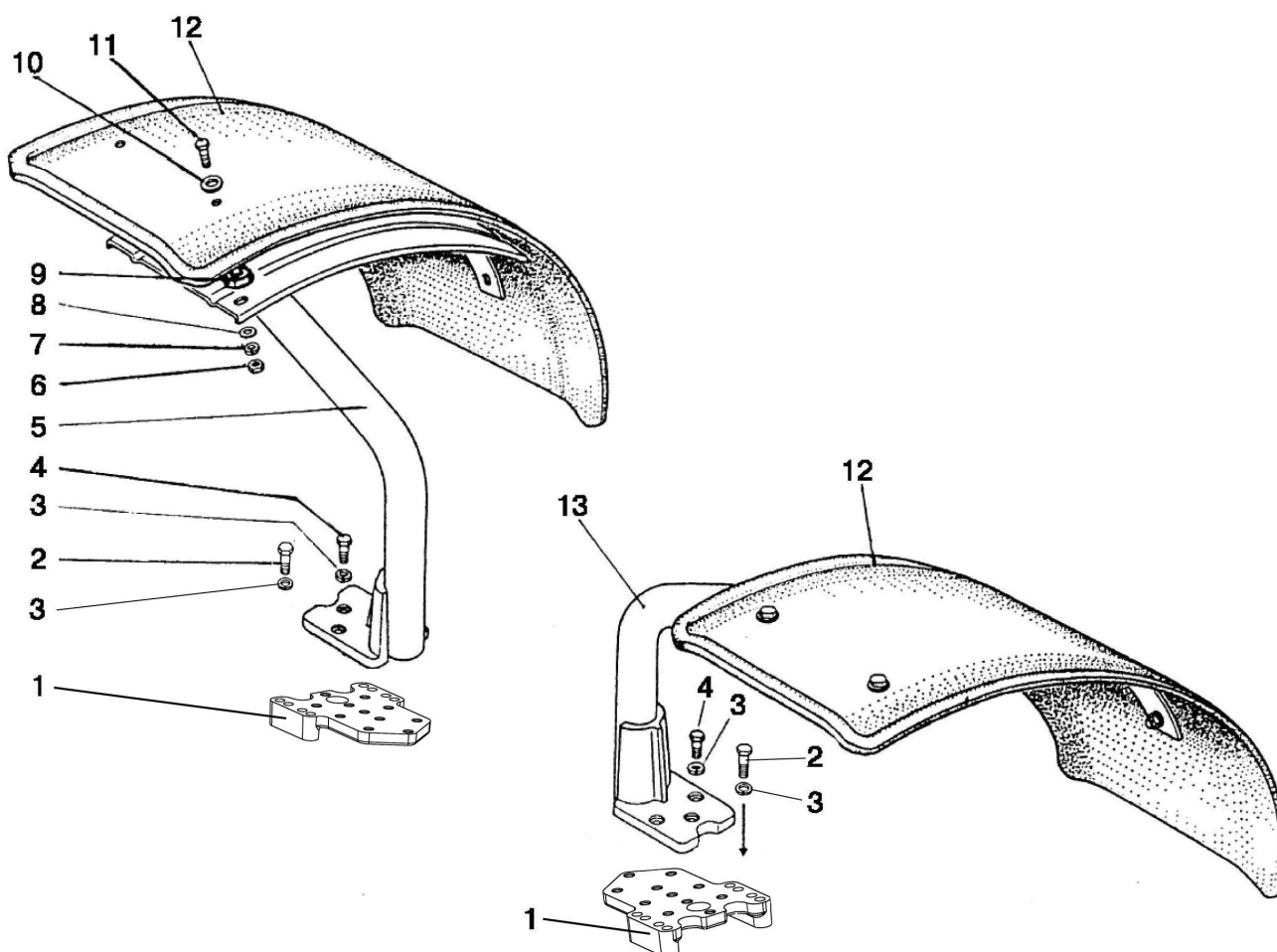

Рис. 84.3. Подножка

**Группа 84. Кабина**  
**Подгруппа 8405. Подножка трактора**

Рис.	Поз.	Обозначение	Кол.	Наименование
84.3		<b>952-8405005/-01</b>	<b>1/1</b>	<b>Подножка</b>
	1	952-8405010/-01	1/1	Подножка
	2	952-8405020	1	Подножка
	3	952-8405030/-01	1/1	Кронштейн
	4	952-8405008/-01	1/1	Кронштейн
	5	952-8405009/-01	1/1	Кронштейн
	6		6	Болт М10-6gx25.88.35.019 ГОСТ 7796-70
	7		2	Болт М12-6gx30.88.35.019 ГОСТ 7796-70
	8		4	Болт М12-6gx35.88.35.019 ГОСТ 7796-70
	9		4	Гайка М10-6Н.6.019 ГОСТ 5915-70
	10		6	Гайка М12-6Н.6.019 ГОСТ 5915-70
	11		2	Шайба С.10.01.019 ГОСТ 11371-78
	12		6	Шайба 10 ОТ ОСТ 37.001.115-75
	13		6	Шайба 12 ОТ ОСТ 37.001.115-75

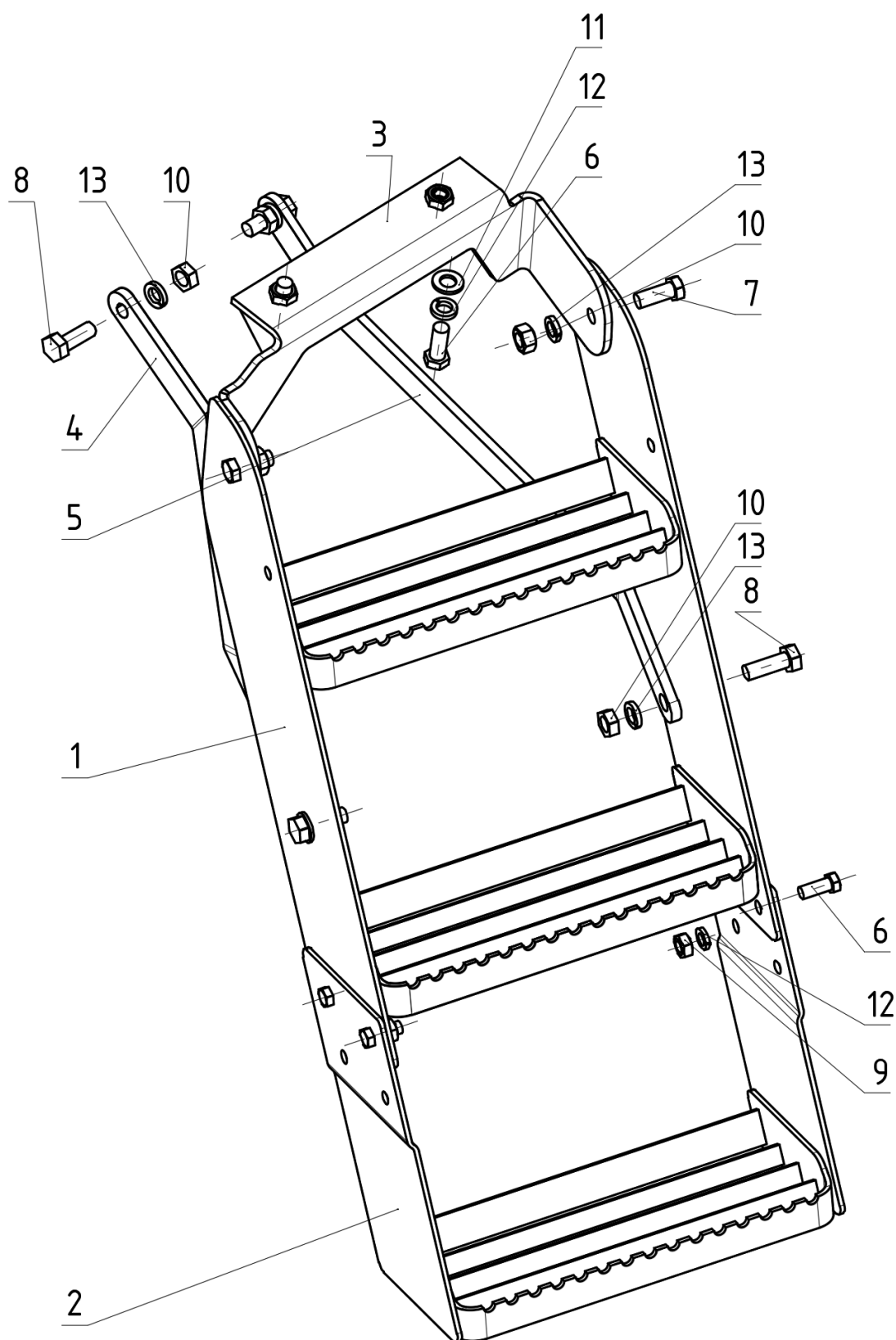

Рис. 87.1. Установка розеток 82.3-8700080

**Группа 87. Система управления  
Подгруппа 8700. Установка розеток**

Рис.	Поз.	Обозначение	Кол.	Наименование
87.1		<b>82.3-8700080</b>		Установка розеток
	1	80-3723045-01	1	Манжета
	2		1	Жгут 82.3-3724801 ГОСТ 23544-84
	3	3761.190	1	Розетка
	4	3761.065	1	Розетка 3106.3715-30
	5	3761.420	1	USB зарядное устройство 2412.3759-01. Код ОКПД 2 29.31.22.190 «ОА «СОАТЭ», Россия, г. Старый Оскол»
	6		4	Винт В.М3-6gx16.58.019 ГОСТ 17473-80
	7		4	Гайка М3-6Н.6.019 ГОСТ 5927-70
	8		4	Шайба С.3.01.019 ГОСТ 11371-78
	9		4	Шайба 3 Т ОСТ 37.001.115-75

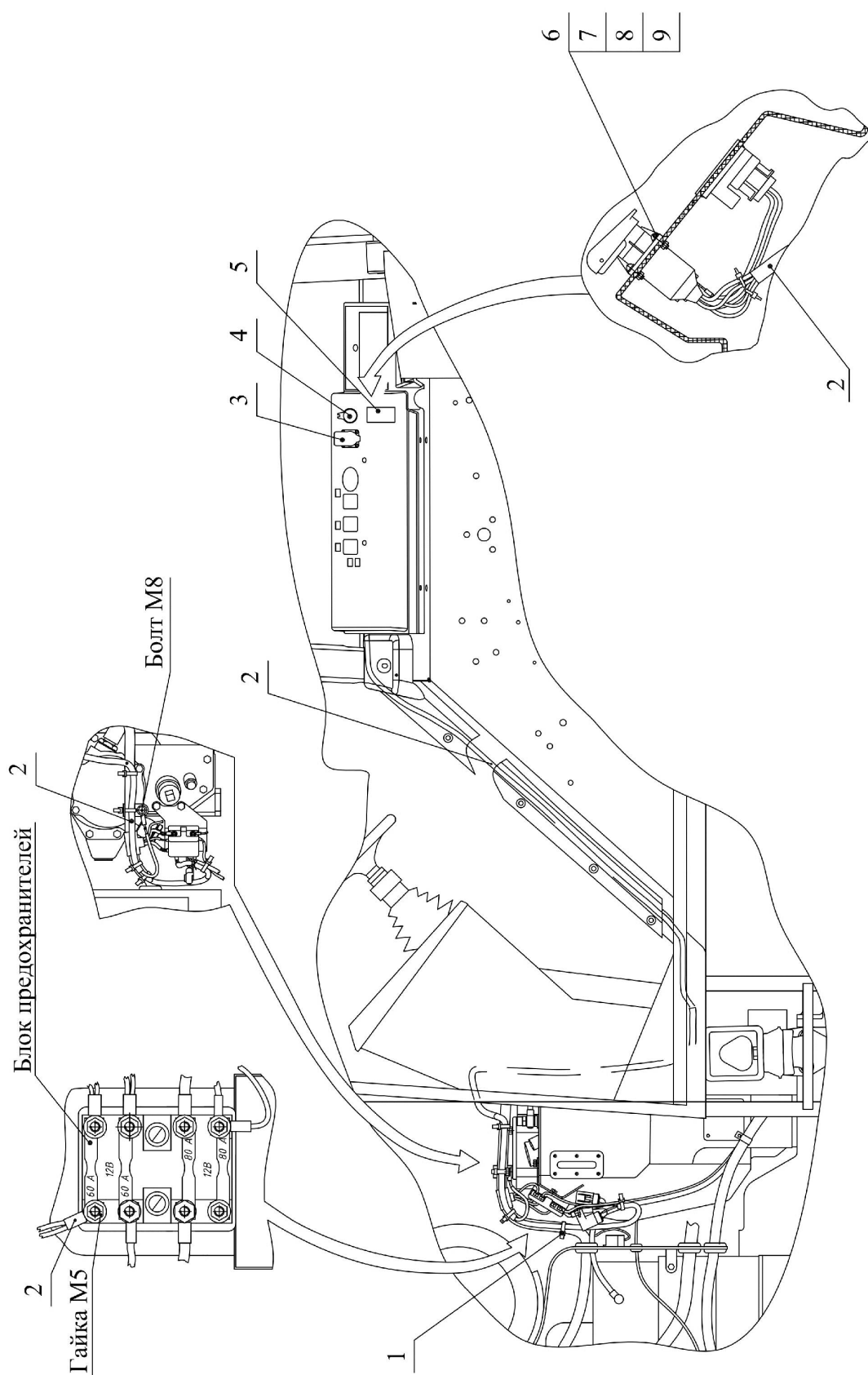

Рис. 87.2. Подключение сиденья 82.3-8700075

**Группа 87. Система управления**  
**Подгруппа 8700. Подключение сиденья**

Рис.	Поз.	Обозначение	Кол.	Наименование
87.2		<b>82.3-8700075</b>		Подключение сиденья
	1		1	Жгут 82.3-3724993 ГОСТ 23544-84
	2	80-3723045-01	1	Манжета



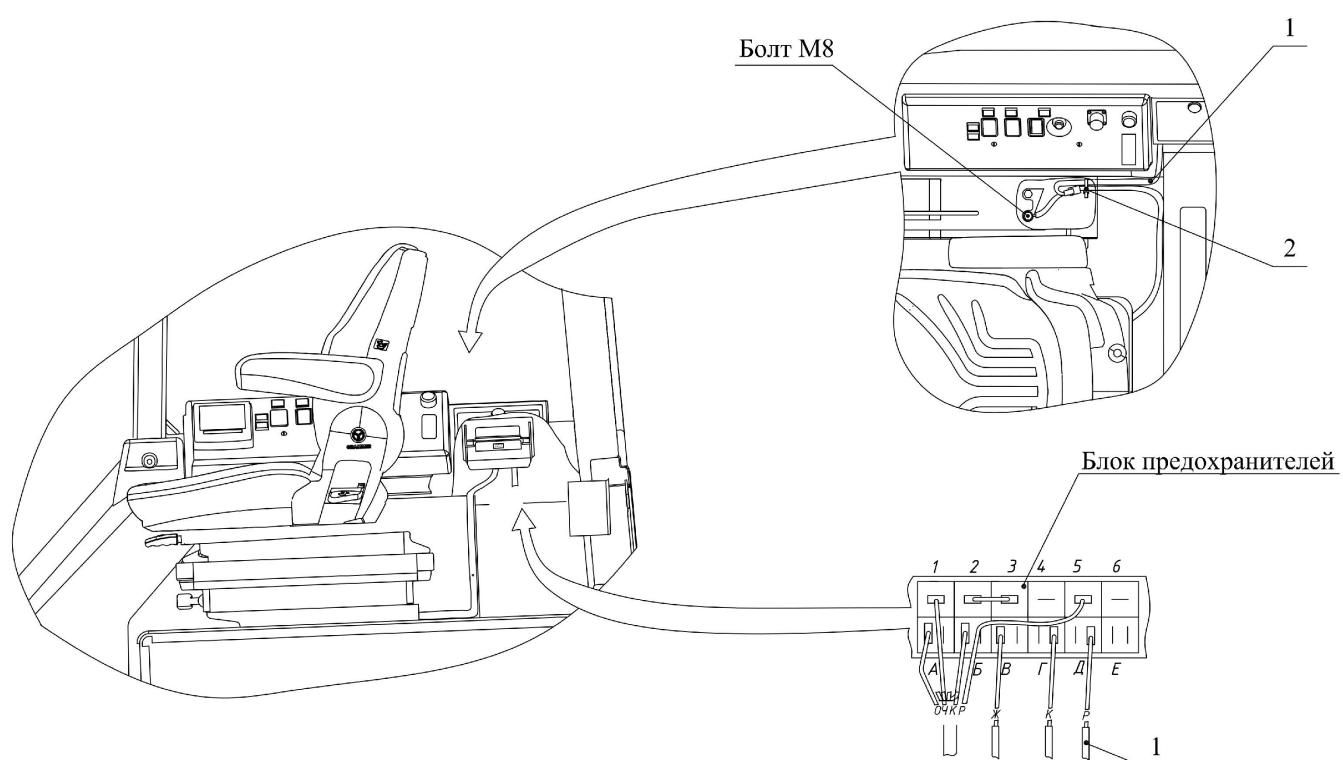
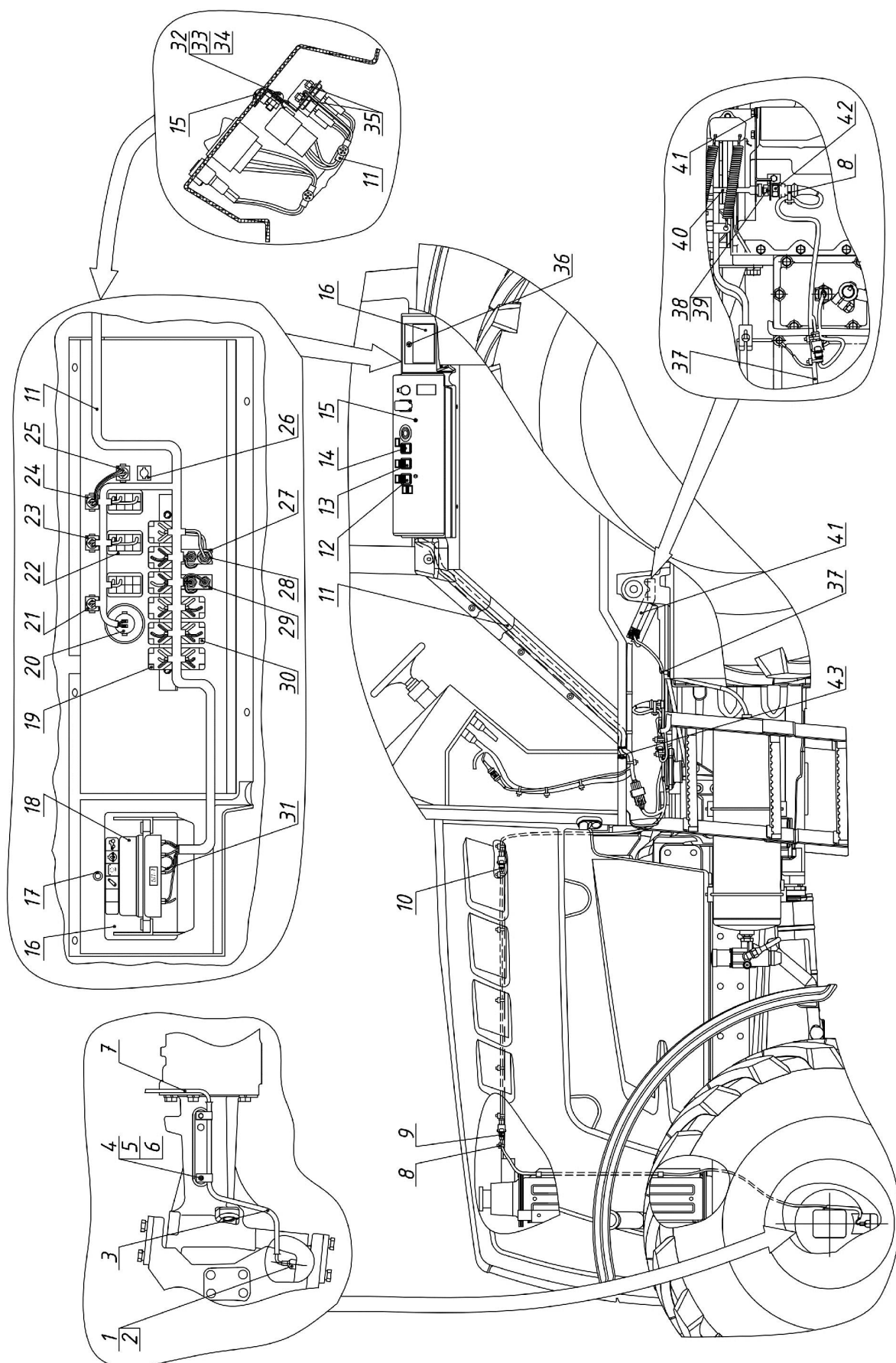

Рис. 87.3. Управление БД, ПВМ и ВОМ 82.3-8700210-Б

**Группа 87. Система управления**  
**Подгруппа 8700. Управление ПВМ, БД заднего моста и ВОМ**  
(электрическая часть)

Рис.	Поз.	Обозначение	Кол.	Наименование
87.3		<b>82.3-8700210-Б</b>		Управление БД, ПВМ и ВОМ
	1	50-1702048	10max	Прокладка регулировочная
	2	3710.71	1	Выключатель с шариком разомкнутый
	3	1222-8700021	1	Труба
	4	1221-8700022	2	Хомут
	5		2	Болт М8-6gx16.88.35.019 ГОСТ 7796-70
	6		2	Шайба 8Т ОСТ 37.001.115-75
	7	1022-3724840-В	1	Жгут
	8	80-3723045-01	23	Манжета
	9	3723.119	1	Колодка штыревая 0-0106462-1
	10	82.3-3724850	1	Жгут
	11	82.3-3724820-Б	1	Жгут
	12	3709.70	1	Переключатель ПВМ
	13	3709.65	1	Переключатель БД
	14	3709.75	1	Переключатель ВОМ
	15	5842.04	2	Винт М 6х20
	16	822-3801341	1	Щиток
	17		1	Кольцо 006-010-25-1-4 ГОСТ 18829-2017/ ГОСТ 9833-73
	18	3722.165	1	Блок предохранителей БП-1 ТУ РБ 03428193.095-97
	19	3747.40	4	Реле на размыкание 20А
	20	3710.80	1	Выключатель кнопочный
	21	3803.50	1	Лампа контрольная ЗВОМ
	22	5336-3710015	3	Рамка выключателя
	23	3803.40	1	Лампа контрольная БД
	24	3803.45	1	Лампа контрольная ПВМ
	25	3803.60	1	Лампа контрольная красная
	26	3803.125	1	Лампа контрольная 12.3803-41 ТУ РБ 300228919.037-2002
	27	1522-8700221-А	1	Кронштейн
	28	1522-8700222	1	Втулка
	29	1522-8700221	1	Кронштейн
	30	3747.50	5	Реле на замыкание 30А
	31	80-3724410-06	1	Провод
	32		6	Винт В.М6-6gx16.58.019 ГОСТ 17473-80
	33		6	Гайка М6-6Н.6.019 ГОСТ 5915-70
	34		6	Шайба 6Т ОСТ 37.001.115-75
	35		4	Шайба 5Т ОСТ 37.001.115-75
	36	80-3805065	1	Винт
	37	82.3-3724830-Б	1	Жгут
	38		1	Гайка М14х1,5-6Н.8.019 ГОСТ 5915-70
	39		1	Шайба 14 ОТ ОСТ 37.001.115-75
	40	85-3710032	1	Рычаг
	41	1022-8700280	1	Кронштейн
	42	3720.11	1	Выключатель со штоком замкнутый
	43	1221.4-8700913	1	Кольцо